PS2 GAME BOY ADVANCE

STATE OF EMERGENCY

2 Plakaty!

OPISY

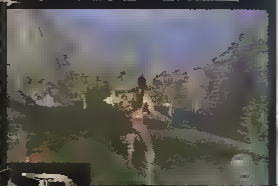
METAL GEAR SOLID 2
SONS OF LIBERTY

DROPSHIP
UNITED PEACE FORCE

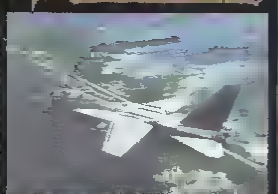
RECENZJE



HERDY GERDY



DRAKAN



ACECOMBAT 04
shattered skies



STATE OF EMERGENCY

INDEX 340898 ISSN 1429-72X
PSX Extreme
9 771429 172020 04

PSX EXTREME

108 stron

cena 6,99 PLN
(w tym 7% VAT)

56

kwiecień 200

Oldschool

Powrót do przeszłości

MULTIPLATFORMOWY MAGAZYN DLA GRACZY HARDCOREOWYCH

ISSN 1429-1738 INDEX 310...

ROK VI - Numer 4/2002 (56)

Wydawca
GRUPA

Adres redakcji:
ul. Sokolska 26, 40-057 Katowice
tel./fax (0-32) 203-52-19 do 21
redakcja - wew. 326
wydawnictwo - (tel./fax) wew. 325
Internet:
www.psxextreme.pl
Redaktor Naczelny:
Przemysław Ścierski (Mr. Ścierа)
Zastępca Redaktora Naczelnego
Wojciech Oczko (Aju)
Zg(Rad.)złe:
Andrzej Błaszczyk (Loki)
Mirosław Grabe (Gamera)
Norbert Kaniczny (Narby)
Marcin Kasman (Kosa)
Tomasz Hoziel (HIV)
Bartek Majewski (Nujot)
Artur Salwarowski (Mutti)
Tomasz Staron (Star)
Marcin Tajber (Myszan)
Artur Włodarczyk (Shiva)
Maciej Żmuda-Adamski (Kali)
Współpracują:
Piotr Figlerowicz (Plotek)
Aleksander Wieczorek (Socza)
Piotr Staroscik (ACE)
Marcin Brodecki (Brodek)
Michał Wiesner (pLaYmAn)
Łukasz Maok (Dziadu)
Jakub Szoliejko (KiLo)
Bartłomiej Zadykowicz (pingwin)
Wojciech Powlak (Cox)
Praktykanci:
RAQ, Zild, Kaspulla, Prezes,
El Loco, Hauwa.
VIP: J. Zagórski (Toruń)
Graficy:
Andrzej Błaszczyk
Przemysław Ścierski
Mariusz Wawrzyk
Materiały graficzne:
Patryk Słojay "Kleju"; Sebastian
Ciężobka; Cyalo, Knallgas
Automatyczna korekta tekstów:
Tomasz Hoziel (HIV)
tel. kom. (0-609) 338202
Inspektor kontroli technicznej:
Bartek Majewski (Kojot)
Łamanie i przygotowanie do druku:
Andrzej Błaszczyk
Mariusz Wawrzyk (Bub)
Dział prenumeraty:
Aneta Majdura
aneta@psxextreme.pl Dyżury
wtorek od 13 do 15, czwartek od 8 do 10
tel. (0-32) 203-52-19, w. 329,
Druk: Poligrafia OIS

Dział reklamy:
Sebastian Kajdas
tel. kom. (0-602) 60 94 38
Kania Iwankowa,
ING Bank Śląski o/Katowice
10501214-2280685245

Nasze strony hostuje BMP COMPUTERS:

BMP COMPUTERS

http://www.bmp.com.pl
http://www.bmp.net.pl

Materiały zawarte w opracowaniu nie mogą być w całości lub we fragmentach kopiowane, fotokopiowane, reprodukowane, tłumaczone, ani udostępniane do innej elektronicznej publikacji bez pisemnej zgody wydawcy. Redakcja nie zwraca nadesłanych materiałów oraz zastrzega sobie prawo do ich redakcji i skracania. Wszelkie znaki firmowe i towarowe oraz screenshoty są zastrzeżone przez ich właścicieli i zostały użyte wyłącznie w celach informacyjnych.



okładka: Herdy Gerdy (Eidos)

Kwiec

PSX EXTREME



Adrian Kuźniarz, Będzin

wYstępniak

Stało się. Ściera zrezygnował ze stanowiska, bo jak sam powiedział: "Mam już tego dosyć" (wcale mu się nie dziwię). Tym samym, w wyniku wewnętrznego głosowania zostałem nowym Redaktorem Naczelnym PSX EXTREME. Ścier jeszcze przez kilka miesięcy będzie pisał do PE, a później - prawdopodobnie - zajmie się nowo powstającym programem TV pt "Gameplay" (TP1). Ale nie mo powodu do zmartwień, bo wraz ze zmianą Redaktora Naczelnego, zmieni się również PE. Po pierwsze, od przyszłego numeru magazyn będzie liczył co najmniej 132 strony oraz, uwaga, zostanie dołączona płyta z grami, które będzie można odpalić na PSX/PS2. Nie będą to nowe gry, lecz stare hity, które udało nam się wykupić dla Was bezpośrednio u samego SENSILBE SOFTWARE. Dzięki uprzejmości szefa S SOFTWARE - Petera Dgeiksraics - na krążku znajdą się dwa tytuły: SENSIBLE SOCCER i CANNON FODDER. I co Wy na to?! Ho, mamy jeszcze jedną niespodziankę: pod koniec września przymierzamy się do zorganizowania EXTREME PARTY 3 (turnieje ISS-a i TEKKEN TT). Szczegóły za miesiąc.

Drugą wspaniałą wiadomością, tym razem dla wszystkich naszych się z zamiarem kupna konsoli Next-Gen. Otóż nowo powstała firma Miracle, zajmująca się dotychczas wyłącznie rynkiem niemieckim zostało dystrybutorem wszystkich konsol na Europę Wschodnią. Firmie udało się znacznie obniżyć cło i marżę importera, a sprzęt został podciągnięty do kategorii zabawek, co dodatkowo pozwoliło zbić jego cenę. I tak PS2 będzie kosztował około 650 zł, zaś Xbox nie więcej niż 1000 zł. Dobrze jest, mari kochani - zapraszam do lektury.

Redaktor Naczelny
Mirosław Grabe "Gamera"



Redakcja PE życzy Wesołych Świąt

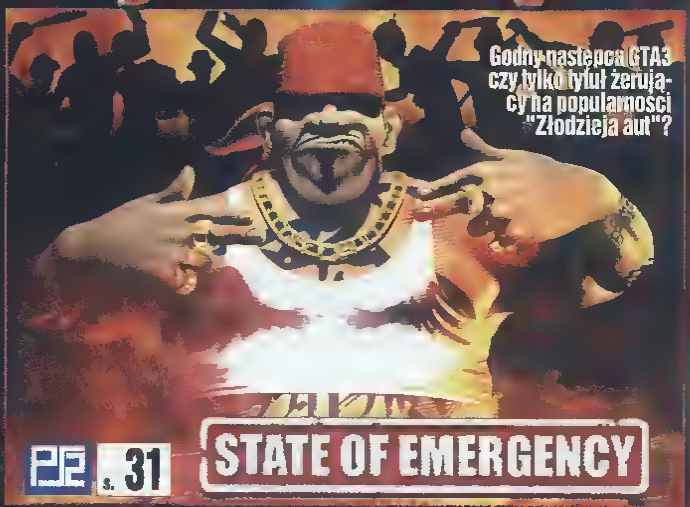


Powrót do przeszłości

s.69 (70)

ień 2002

Gry miesiąca







Recenzje

ALL STAR SLAMMIN'D-BALL 84
KIRIKOU 38
LARGO WINCH 61
PETER PAN: RETURN TO NEVER LAND 36
PSD EVOLUTION SOCCER 34
TAXI 2 84
X-BLADEZ 64

PS2

ACE COMBAT 4: SHATTERED SKIES 43
ALONE IN THE DARK: THN 85
DRAKAN: THE ANCIENTS GATES 46
ECCO THE DOLPHIN: DOTF 82
FOREVER KINGDOM 60
GITAROO MAN 46
GRANDIA 2 85
HARD HITTER 2 48
HEADHUNTER 64
HERDY GERDY 37
RESSEN 2 83
LOONEY TUNES: SPACE RACE 81
MAGIX MUSIC MAKER 47
NFL BLITZ 2002 48
PAC-MAN WORLD 2 88
PIRATES: THE LEGEND OF BLACK KAT 28
RESIDENT EVIL: SURVIVOR 2 CODE: VERONICA 42
SMASH COURT PRO TOURNAMENT 48
SOLDIER OF FORTUNE GOLD 85
SPACE CHANNEL 5 PART 2 47
STAR WARS RACER REVENGE 58
STATE OF EMERGENCY 31
UEFA CHAMPIONS LEAGUE 2001/2002 50
WORLD TOUR SOCCER 2002 50
WTA TOUR TENNIS 48

NHL 2K2 30
YU SUZUKI GAME WORKS VOL 1 66

GAME BOY ADVANCE

DONALD DUCK "ADVANCE" 88
FROGGER'S ADVENTURES 66
INTERNATIONAL KARATE ADVANCED 88
MECH PLATOON 88
PAC-MAN COLLECTION 88

66 HARDKOR

opisy





Piła

CO NOWEGO?

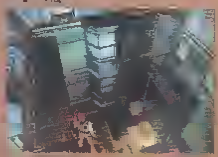
PSX EXTREME

Szczegóły coraz bliżej

Tomb Raider: Next-Gen

Są pierwsze obrazki prezentujące Larę w akcji szóstej części jej przygód. Kieprawo, co? Toż mi się tak wydaje, ale nie sugerowałbym się zbytnio, bowiem EIDOS oficjalnie informuje, że 21 marca odkryje karty i poznamy wreszcie większość szczegółów dotyczących kolejnego TOMB RAIDERa, pomoc przedświątecznego (tfu). Na razie donoszę tylko, że gra na bank pojawi się na platformach SONY i MICROSOFTu (o kasetce nic nie wiadomo), wrzucam rzeczone screeny i uciekam - konkrety, jak tłuszcz do, za miesiąc.□ [skiva]







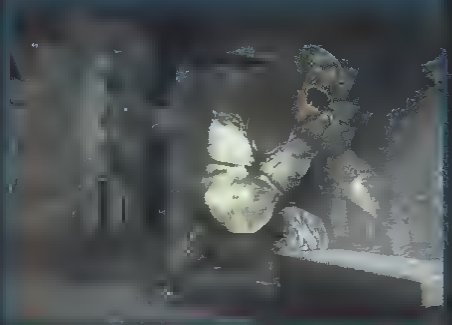
Rusza karuzela...

The Lord of the Rings

Wrzucam pierwsze obrazki z szykowanej przez EA gry pod wszystko mówiącym tytułem. Wprowadzie prezentują one tyle co nic, nie też prace dopiero ruszyły i konkrety kompletnie ale są znane. Ne dzień dzisiejszy wyniuchałem tylko, że elektroniczna wersja 'Władcy Pierścieni' powinna pojawić się w dwóch wersjach - jedna z nich to właśnie to, co zmiażdżę zobaczyć na shotach (EA), oparte o fantastyczną, filmową adaptację powieści Tolkiena



(kuna fuk - do kina, kto jeszcze nie był!), z datą premiery wstępnie wrzuconą do koszyka "late 2002", drugim tytułem ma być z kolei produkcja SIERRY, oparta co amtywuck książkowych "Hobbita"! Co jeszcze lepsze, THE HOBBIT ukaże się na Cuke o i tylko na Cuke o (przynajmniej na razie podają na oficjalnej witrynie internetowej, jako exclusive), w roku 2003. Ma być typowym action-adventure z kamerą pracującą w ujęciu TPP, gdzie przejmujemy kontrolę nad jednym z kradzież znanych Hobbitów, Bilka Baggansem. Uff, tyle na razie wiadomo.□ [skiva]



Na motywach książkowych...

The Fellowship of the Ring

THE LORD OF THE RINGS prosto z EA opracowywany jest na licencji filmu, łącznego właśnie rekordy oglądalności owuet w naszym kraju, tymczasem obrazki które snażenie podziwiać gdzies akuk pochodzą z produkcji powstającej w oparciu o książkową adaptację (to licencje na UNIVERSAL STUDIOS)... THE FELLOWSHIP OF THE RING to gra typu action-adventure, w której sterować nam przyjdzie trzema łebkami doskonale znanymi z papierowej wersji: Gandalf, Frodo i Arugorn. Wszystkie trzy postacie mają różne zdolności, pozwalające co odmienne techniki walki z wrogiem, eksplorację świata itd. Sądząc z shotów grafika niczego sobie - wiadomo na razie w przypadku tej gry jedynie o wersji na X-a, ale nie wykluczą się inoych Next-Genów.□ [skiva]



Piła

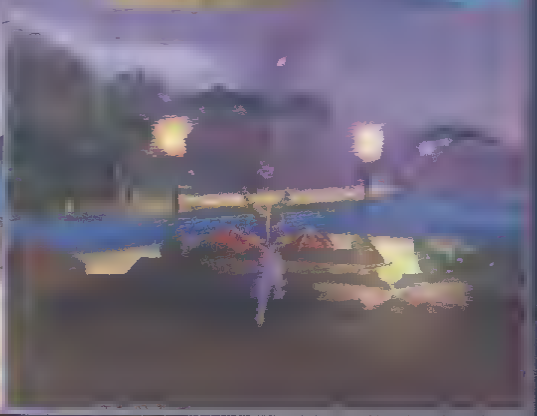
Czy ja już go gdzieś nie widziałem?

Spyro: Enter The Dragonfly

PS2

Potwierdzone to, czego nikt nie musiał potwierdzać - zielony ogniem podrobka Wawelskiego zmierza w czytniki posiadaczy PanSdwojeki Uruczone nas właśnie pierwszymi zrzutami z gry, która doskonale uwypukla ganeze powstania kolejnej części przygód sympatycznego stwórka, dla mnie maskotki SONY lepszej nawet Kurakrodo. A zatem podresowane grafiki jeszcze większe swiaty, jeszcze więcej pierdół do zbierania, jeszcze większe zamotanie. Cóż, dla lubiących odgrzewane kotlety będzie jak znalazł, ale po cichu i szczerze liczę na to, że może nowy SPYRO zaskoczy bardziej pozytywnie niż CRASH. Jakichkolwiek szczegółów brak, premiera najwcześniej jesienią. [shive]





PRZEGLĄD OCEN INTERNETOWYCH

NAZWA GRY	PLATFORMA	OCENA: www.Gamespot.com	www.Vide...	www.ign.com	PSX EXTREME
FALCOM'S GATE: DARK ALLIANCE	PS2	8.8	9.0	8.4	
BATMAN VENGEANCE	GBA	6.7	-	6.0	7-
CONFLICT ZONE	DC	4.2	-	5.6	7
DARK ARENA	GBA	-	-	5.0	7+
DARK SUMMIT	PS2	7.8	8.0	7.6	7
DRAGON RAGE	PS2	4.1	-	6.2	5+
ECKS VS. SEVER	GBA	7.1	-	8.0	8+
ESPN INTERNATIONAL WINTER SPORTS 2002	PS2	6.2	-	5.5	7
ESPN WINTER X-GAMES SNOWBOARDING 2002	PS2	6.4	-	7.2	5+
FINAL FANTASY X	PS2	9.3	9.0	9.5	8
FREQUENCY	PS2	8.7	8.7	8.0	8
GIANTS: CITIZEN KABUTO	PS2	8.3	-	8.0	7
GOLDEN SUN	GBA	8.8	9.0	8.7	8+
HISHIE NO RUINING BLUE EARTH	PSX	7.1	4.0	8.0	8+
JACKIE CHAN ADVENTURES	GBA	8.3	-	7.0	6+
LARA CROFT: TOMB RAIDER: PRECURSOR LEGACY	PS2	8.9	8.0	8.0	8
MAX PAYNE	PS2	8.8	9.0	9.1	8+
MAX PAYNE	XBOX	9.2	7.4	9.0	8+
MAXIMO: GHOSTS TO GLORY	PS2	7.9	8.0	8.2	7+
MONSTERS, INC.	PSX	5.4	-	7.5	4
NBA 2K2	PS2	9.1	8.0	8.8	8
PARAPPA THE RAPPER 2	PS2	8.0	7.0	7.6	6+
PIKMIN	GCN	8.8	7.5	9.1	7+
PLANET OF THE APES	GBA	-	-	8.0	8+
SSX	PS2	7.6	8.0	8.7	8+
SALT LAKE CITY 2002	PS2	-	-	2.0	3
SPIDER-MAN: MYSTERIO'S MENACE	GBA	6.5	-	6.0	6+
SPYRO: THE DRAGON: SEASON OF ICE	GBA	7.5	8.0	8.0	7+
STAR TREK: VOYAGER: ELITE FORCE	PS2	7.2	-	8.0	8
STAR WARS: ROGUE SQUADRON: ROGUE LEADER	GCN	9.4	9.0	9.3	8
SUNNY GARCIA SURFING	PS2	5.0	-	7	5
SUPER SMASH BROS. MELEE	GCN	9.8	9.3	9.8	5+/2
TARZAN UNTAMED	PS2	5.9	-	6.2	5+
TEKKEN ADVANCE	GBA	8.0	8.3	8.5	9
THE LEGEND OF ALON D'AR	PS2	3.5	-	4.0	4
THE SIMPSONS ROAD RAGE	PS2	6.8	-	5.1	4+
TSUGUNAI: ATONEMENT	PS2	4.1	5.0	6.4	8+
TWISTED METAL: SMALL BLACK	PSX	5.8	8.0	4.5	5
VIRTUA FIGHTER 4	PS2	-	9.3	-	9+
WIPEOUT FUSION	PS2	-	8.7	-	8+
WIZARDRY: TALE OF THE FORSAKEN LAND	PS2	8.5	-	7.2	7+

W wersji PAL pojawiły się ostatnio:

PSX: FINAL FANTASY 6 + FFX PLAYABLE DEMO (demo na PS2)

PS2: DEAD OR ALIVE 2 PLATINUM, FORMULA 1 2001 PLATINUM, GIANTS: CITIZEN KABUTO, GRAN TURISMO 3 PLATINUM, GUILTY GEAR X - MAXIMO, RED FACTION PLATINUM

DC: NBA 2K2

DO WSZYSTKICH UŻYTKOWNIKÓW KONSOL SONY

KONIEC KŁOPOTÓW

Playstation

Koniec kłopotów z grami USA i Japon... (NTSC)

Oferujemy rewelacyjny MULTISYSTEM który Ci pozwoli. Będziesz mógł kupować oryginalne gry z USA i Japonii, które ukazują się szybciej niż ich europejskie odpowiedniki oraz są SZYBSZE. Uzyskasz kolor z płyt NTSC na Twoim odbiorniku w systemie PAL przez AUDIO-VIDEO.

Multisystem można zainstalować we wszystkich modelach konsoli 1002 5501 ... 7001 7002 7501 7502

... OFERTY ...

Prowadzimy serwis konsol w pełnym ... regenerujemy laser, wymieniamy czytniki napra... elektronikę.

SPRZEDAŻ MULTISYSTEMU WYŁĄCZNIE HURTOWO

HURT-DETAL 15 zł netto +22% VAT+ ... wysyłki

SERWIS Tel./fax (058) 301-68-90

Ul. Targ Drzewny 12/14, 80-886 GDAŃSK

INTERNET: www.unirad.com

konsolo-METR

10
9
8
7
6
5
4
3
2
1

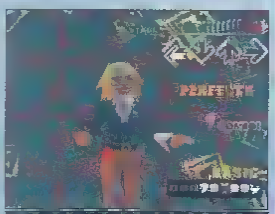
PlayStation

Standardowy tekst: "Nie ma (prawie) nowych zapowiedzi, a nowe gry są baaardzo przeciętne - grajcie w stare, jar... tytuły".

W Wielkiej Brytanii powinno wkrótce znaczenie spaść cena konsolek PS One przynajmniej takie informacje można usłyszeć nieoficjalnie od przedstawicieli SONY. Obecnie sprzęt kosztuje na Wyspach 79 funtów (około 450 zł), a jego cena miałoby się kształtować po obniżce na poziomie 50 funtów (ok 280 zł). Wkrótce potem spadek cen odczułoby również reszta Europy, i zakrzywy niecierpliwie na potwierdzenie. [shiva]

Po Japonii oraz Stanach Zjednoczonych, także Europa doczeka się specjalnego zestawu, w skład którego wchodzą PS one wraz z przenośnym 5 calowym monitorkiem SONY. Całość ma kosztować blisko niesprzyjającą jeszcze kwotę, ale prawie na bank będzie to wydatek rzędu blisko 200$, czyli powyżej 800 zł. Dużo stanowczo za dużo. Sprzęt powinien być u nas dostępny od kwietnia. [shiva]

Wrzucam jeden z pierwszych obrazków z kolejnej części muzycznej serii DANCE DANCE REVOLUTION od KONAMI. O grze krótko pisałem w Piguli sprzed miesiąca. 50 nowych kawałków, wszystkie tryby znane z poprzednich części plus trzy nowe premiera ustalona na 23 kwietnia. Nic się nie zmieniło fanom pozostaje wytrwale czekać. [shiva]





Ocena pokrętła "kontrolny" kor. pl w ciągu dwóch MIESIĄCY



Golf - popularna odmiana swetra

Hot Shots Golf 3

PS2

Jeśli ktoś pamięta dwie poprzednie części z Szanowka, ten doskonale wie, jakich klimatów można i trzeba się spodziewać po najnowszej odsłonie tego jajcarskiego golfu, tym razem już na drugiego Saturna. Nie zmienił się nic developer (CLAPPING HANZ), ani wydawca (sama SONY), a co za tym idzie - zmienić się nie mógł także schemat zabawy: rozgrywka nadal jest uproszczona wręcz do bólu ("przyciurzyć, uderzyć, zaliczyć":), grafika wykonana z jajami klimatem, a całość zalatuje jedynie stawiam w cudo. Pamiętając golfistów (płetnościo





zakręconych postaci), największą uwagę przykłada się w HSG3 do opracowania kolejnych "dołków", co by zabawę maksymalnie uprzyjemnić; przeszkadzajek w różnej postaci jest całkiem sporo. O kijach, nadających uderzeń i tym podobnych pierdołach szkoda nawet pisać, wszak to nie gra z Tigrem Woodsem w tytule (i dzięki SONY za to...) Premiera na dniach. [shiva]

Piguła... krótko i na temat

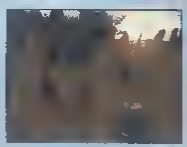
DREAMCATCHER to wydawca znany dobrze na blaszkowym rynku, głównie w temacie przygodówek, jednak wspomniałem o nim nie z tego powodu, jeno zamierzenia nowej wyśmiewki na X-a w oryginale szykowanej na pecety. Pod tytułem FUEL ukryć się ma gra przynajmniej w założeniach bardzo rozkawa opierająca się na scenariuszu wybranej jednej z kilku postaci i wykonywaniu misje, podczas których można nawet wyskoczyć z fur w celu znalezienia bardziej konkretnych (będzie full rożnego rodzaju pojazdów od buggy po helikoptery). No nowa GTA3 łym nie liczył oczkowiek. poczekajmy na pierwsze shoty premiera najwcześniej w lipcu. [shiva]



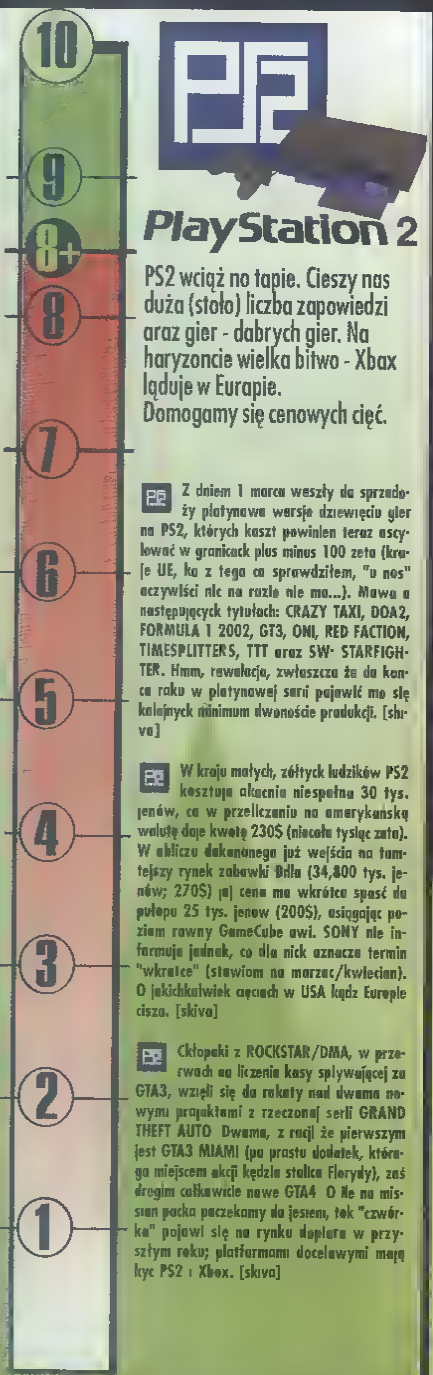
BRUCE LEE: QUEST OF THE DRAGON taka będzie ostateczna i pełna nazwa hitu tworzonej przez RONIN (wydawcą MICROSOFT). Oto pierwsze shoty prezentujące rzeczywistą rozgrywkę, w której zawarłych ma być około trzydziestki poziomów, porozrzucanych po całym świecie (m.in. San Francisco i Hong Kong), o łącznie ponad sto ruchów i nosów ściągniętych za pomocą Motion Capture przy wykorzystaniu jednego z ostatnich uczniów śmiertelnego Lee. Ot, chodzono bi jatyko wstępnie mająca ukazać się na rynku najwcześniej we wrześniu. [shiva]



LUCASARTS do spółki z NEOWARE (dev) ogłosiły nowy projekt z pogranicza gatunku RPG ulrzymany w klimatach "Gwiezdnych Wojen". Pod przydługawym tytułem STAR WARS: KNIGHTS OF THE OLD REPUBLIC kryć ma się gra prezentująca wydarzenia, jakie miały miejsce aż na cztery tysiące lat przed zawartymi w pierwszym filmie z serii wybierany jedną z trzech postaci i do przemierzonego czeka dziesięć różnych światów. No, bla, bla... No shotach wygląda nawet niezle w sklepach najwcześniej w październiku. [shiva]



konsolo-METR



PS2 wciąż na tapie. Cieszy nas duża (stoło) liczba zapowiedzi oraz gier - dabrych gier. Na haryzoncie wielka bitwo - Xbax ląduje w Eurapie. Domogamy się cenowych cięć.

PS2 Z dniem 1 marca weszły do sprzedaży platynowe wersje dziewięciu gier na PS2, których koszt powinien teraz oscylować w granicach plus minus 100 zeta (kraje UE, ka z tego co sprawdziłem, "u nos" oczywiści nic na razie nie ma...). Mowa o następujących tytułach: CRAZY TAXI, DOA2, FORMULA 1 2002, GT3, ONI, RED FACTION, TIMESPLITTERS, TTT oraz SW: STARFIGHTER. Hmm, rewelacja, zwłaszcza że do końca roku w platynowej serii pojawić mo się kolejnych minimum dwonoście produkcji. [shiva]

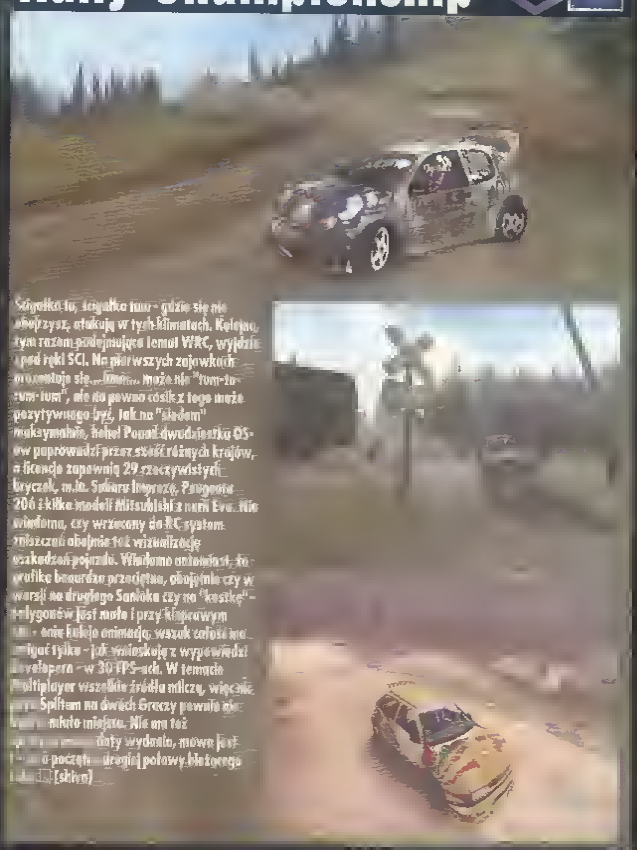
PS2 W kraju małych, żółtych ludzików PS2 kosztuje akuecnie niespełna 30 tys. jenów, co w przelliczaniu na amerykańską walutę daje kwotę 230$ (niecała tysiąc zeta). W obliczu dokonanego już wejścia na tamtejszy rynek zabawki Bilu (34,800 tys. jenów; 270$) jej cena ma wkrótce spaść do połopu 25 tys. jenow (200$), osiągając poziom rawny GameCube awi. SONY nie informuje jednak, co dla nick oznacza termin "wkratce" (stawiom na marzec/kwiecian). O jakichkalwiek aecach w USA kądz Europie cisza. [skiva]

PS2 Cktopaki z ROCKSTAR/DMA, w przerwach na liczenie kasy splywającej za GTA3, wzięli się do rakuty nad dwoma nowymi projektami z rzeczonej serii GRAND THEFT AUTO. Dwama, z racji że pierwszym jest GTA3 MIAMI (po prostu dodatek, którego miejscem akcji kędzie stolica Florydy), zaś drogim całkowicie nawe GTA4. O ile na mission packa paczekamy do jesieni, tak "czwórka" pojawi się na rynku dopiero w przyszłym roku; platformami docelawymi mają kyc PS2 i Xbox. [skiva]

Oceny skrajne - kandydaci/kandydatki w okrobie danego MIESIĄCA.

Oryginalny tytuł, nie ma co!

Rally Championship



Szybka to, szybka tam - gdzie się nie obejrzysz, atakują w tych klimatach. Kolejny tytuł zajmujący się tematem WRC, wyjdzie spod ręki SCI. Na pierwszych zajawkach prezentuje się... fajnie... może nie "tom-tom-tom", ale na pewno cośik z tego może pozytywnego być, jak na "skodem" maksymalnie, hehe! Ponad dwudziestka OS-ów poprowadzi przez ścieżki różnych krajów, a ilcencje zapewnią 29 rzeczywistych tryczek, m.in. Subaru Impreza, Peugeot 206 i kilka modeli Mitsubishi z serii Evo. Nie wiadoma, czy wreszcie do RC system zniszczeń obejmie też wizualizację uszkodzeń pojazdu. Wiadomo natomiast, że grafika bezurdzo przeciętna, obejrzałem czy w wersji na drugiego Sanioka czy na "kostkę" - trylyonów jest mało i przy klinowym [illegible] enie łukjo animacja, wszak zabrać nie [illegible] tylko - już wnioskuję z wypowiedzi [illegible] elopera - w 30 FPS-ach. W temacie [illegible] ultiplayer wszelkie źródła milczą, więc nie [illegible] Splitem na dwóch Greczy powoli [illegible] nikuto innego. Nie ma też [illegible] daty wydania, mowa jest [illegible] początku drugiej połowy bieżącego [illegible] [skiva]

Piguła... krótko i na temat

PS2 Recenzowane w poprzednim numerze, japońskie GT: CONCEPT, doczeka się estetecznie europejskiej wersji. Gra nasić będzie trochę mylący tytuł GT: NEXT I - w przeciwieństwie do "japończyka" - zawierać ma wszystkie tuny z GT3 oraz całą masę koncepcyjnych wozów europejskich marek. Hmm, premiera jesienią, ale opalać się specjalnie na nie na co... [shiva]

PS2 Opóźnią się japońskie premiery dwóch gier tworzonych wyłącznie pod kątem rozgrywki on-line; chodzi o pełnoprawne "fajnale" i pierwsze wyścigi wykonane w cel-shadingu - AUTOMODELLISTA. O ile data wydania FINAL FANTASY XI w dwóch obecnej w ogóle nie jest oficjalnie podawana (z tego co wyniuchałem, okolice wrzp), tak rewerek CAPCOMu uległ przesunięciu z marca na bliżej nieprecyzowany termin w II kwartale 2002. Nieoficjalnie mówi się, że powodem są kłopoty z serwisami on-line - nawet w KKW rozgrywki tego typu idą jak po grudzie... [shiva]

PS2 Jak poinformowała nas firma Manto, od 1 marca rozpoczyna one sprzedaż dwóch gier na PS2 po wyjątkowo niskiej cenie 99 zeta. W pierwszej kolejności do sklepów trafi ostra jatka w postaci DYNASTY WARRIORS 2 oraz strategia turowa ROBOT WARLORDS, a kolejnymi produktami w serii 99 zł mają być PENNY RACERS (konwersja gry znanej z N64) i LAKE MASTERS EX, symulator łowienia ryb. Ponadto, wkrótce Manto będzie mało w swojej ofercie futurystyczne wyścigi G-SUFFERS (199 zł) oraz OPERATION WINBACK (249 zł). [shiva]

PS2 W Stanach trwają już beta-testy gier on-line z wykorzystaniem PraSiwójek. Chętnych SONY szuka(to) głównie w Internecie, przez różnego rodzaju serwisy netowe; ostatnio na PlayStation Underground. Bydo szczęśliwcem testującym Multiplayera pa Sieci wymoga na razie dostępu do niej przy łączach min. 128 kbps (ISDN) i nie wiadomo kiedy japońscy gagani zaczną się bawić zwykłymi modemami, które te w sklepach muszą być już z tego co pamiętam, w pierwszej połowie 2001 roku, hehe! [shiva]

PS2 CAPCOM pochwalił się wynikami ze sprzedaży pierwszej części ONIMUSHY, kiana swego czasu jako pierwsza gra na PS2 rozeszło się w nakładzie miliona sztuk, zyskując status platyny. W chwili obecnej nabywcow znalazła już ponad dwa miliony kopii gry, w następującym podziale: Europa 290 tys. egzemplarzy, USA 620 tys. [illegible] ł mln. [shiva]

Fauluj do woli

Red Card Soccer 2003



Nie wiem, czy traktować to jako regułę, ale jeśli "coś" jest od MIDWAYa, i jest to "coś" w klimatach sportowych, to pewnie można przyjąć, że owo "coś" niewiele będzie miało wspólnego z symulacją. Nawym "czyms" jest tym razem RED CARD SOCCER 2003, piłka kopana u mocno ciekawym podejściu do tematu. Chłopków wprawdzie biegać będzie standardowa - po jedenastu w każdej drużynie, a i futbolówka będzie tylko jedna (brumki dwie:), oczkolwiek za główny priorytet zabawy autorzy obrali sobie wyłącznie mroczdzik spływający na Graczu, innymi słowy wrzucona do rozgrywki masę strzałów specjalnych (nieprawdopodobna przewrotki, mega mocne uderzenia rtd), jak również z przymrużeniem oka potraktowano zasady gry fair play - faulować można (a nawet trzeba) przy każdej nadarzającej się okazji, bez obawy ze sędzia sięgnie po- aaaaa aaaa będący w tytule - czerwony kartonik. Hmm, pamięta blues zajefajnego ADIDAS POWER SOCCER z PSX u.. ? Co ciekawa, wrzucono 52 jedenastki narodowe, w tym i Polskę, a całość śmiga w oparciu o licencję - zakuczymy zatem oryginalne nazwiska Grafa bez rewelacji, ale "jakis tam", w miarę przyzwoity poziom trzyma, co ablywiac ma się głowne w szybkości wyświetlanej animacji; stała 60 FPS-ów to jest to, na co MIDWAY zwraca dużą uwagę w prajs packach. Dwudziesty marca padnie jako wstępną datę wydania (wersja PS2) [shiva]

Zenek, podaj!

Street Hoops

Sukces genialnego NBA STREET (PS2, wkrótce GC) od ludzków z EA stosunkowo szybko pociągnął innych wydawców do próby własnych sił na gruncie arcade owej, ulicznej odmiany koszykówki. STREET HOOPS szykowana jest przez ACTIVISION, z pomocą chłopaków z BLACK OPS (developing) i wg pierwszych doniesień ma całkiem sporą szansę troszeczkę zatrząść rynkiem. Po oblubaniu jednej z alpha-wersji chwalona głownie znakomitą animację, jak i jakosc tekstur wrzucanych na zawodników; czasib mi się jednak widzi, za większych rewelacji nie będzie. Sądząc z pierwszych obrazków, jakosc wybananio odbiega od tego, co dano była/jest oglądać w NBA STREET, przy czym wygląd Graczy rzeczywiscie jest .. fajny? Poszczególne boiska rozrzucone będą po wielu amerykanskich miastach, ale ma to zadnych licencji NBA, a schemat zabawy stanowi połączenie najlepszych cech MIDWAY owskich klasyków NBA JAM czy NBA HANGTIME. Innymi słowy, satki fantastycznych dunków, kosmiczne podania, wyskoki oraz cała gama zagrań specjalnych. Szerpac będzie można w systemie od "1 na 1" do "5 na 5", Mutiplayera zapewni Multi-Tap (u najlepiej dwa). Jak na razie nie ma choćby przybliżonej daty premiery i czuję, że poczekamy co najmniej do wakacji.□ [shiva]

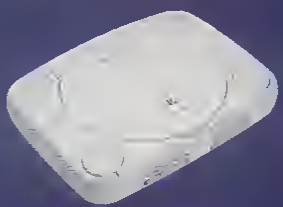




MAD GAMES
SPRZEDAŻ RATALNA

Centrum Handlowe
ul. Kondratowicza 37(Parter)
03-285 Warszawa
Tel./Fax (022)676-99-93
(0)503-515 251
(0)503 624 692

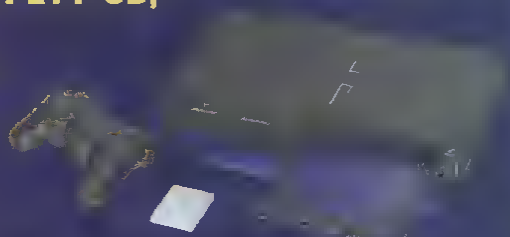






-SERWIS, MODERNIZACJA, REGENERACJA PŁYT CD, SKUP GIER
-GRY OD 30 ZŁ
-WYMIANA





www.madgames.alpha.pl e-mail: madgames@alpha.pl

konsolo-METR

10



9 — Dreamcast™

Dreamcasto dni są policzone. 1, 2... dwie (?) gry pozostały do ostatecznego zgonu... Końcowe odliczanie...

8

W dniach 30 - 31 marca odbędzie się w Tokio specjalny pokaz 'Sega Game Jam 2', podczas którego "błękitni" zaprezentują światu praktycznie ogromną większość opracowywanych bądź niedawno ukończonych produkcji. Osobne stanisko poświęcone ma być specjalnie DoCakawi - niejako oficjalnie pożegnana zostanie tam ta maszynka, włączając w to promocję gry SAKURA TAISEN 4 (nie wiem o czo chodzi jakby, tytuł ów nie opuści granic Japonii). Poniżej przedstawiam pełny line-up na wszystkie platformy każdej gry SEGI:

7

DREAMCAST
1. Sakura Taisen 4
2. World Series Baseball 2K2
3. NHL 2K2

6

PLAYSTATION 2
1. Virtua Fighter 4
2. Power Smash Pro Tournament
3. Let's Make A J-League Pro Soccer Club 2002
4. Guru Guru Onsen
5. Space Channel 5 Part 2
6. Rez
7. Switch
8. NFL2K2
9. NBA2K2

5

XBOX
1. Sega GT 2002
2. Jet Set Radio Future
3. Gunvalkyrie

4

GAMECUBE
1. Super Monkey Ball
2. Virtua Striker 3 Ver. 2002
3. Sonic Adventure 2 Battle
4. Phantasy Star Online

3

2+

2

1

Czarno na białym widać, która konsola cieszy się obecnie o SEGI największą popularnością... Szkoda jednak, że zabrakło pokazów CRAZY TAXI NEXT oraz THE HOUSE OF THE DEAD 3 (ahia na X-a) - powalkiem firmo Sonico odkryja pełnię kart dopiero na E3. [shiva]

Ocenn ekzrcisu "konsolowy" kwiecień w ekrapkie dnoga MIESIĄCA!

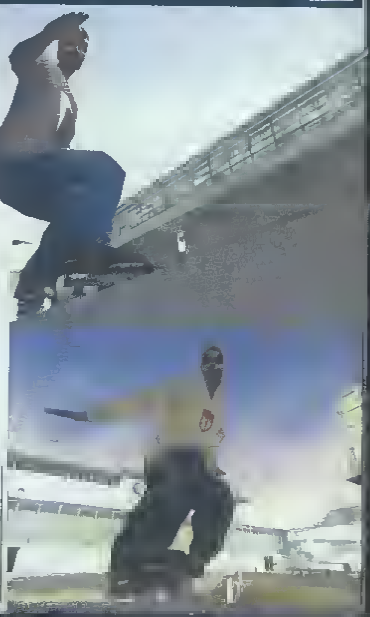
Wprawdzie to nie "Stensi", ale chłopaki też ostro jadą!

Rolling

PS2

Mamy nowe skaty z powstającej już jakiś czasy symulacji rolek na PS2. I, co musisz wiedzieć koniecznie, owe skaty rzucają zupełnie nowe światła na tę produkcję... Otóż wyraźnie widać, że z tytułu przeciętnego robi się całkiem fajna, zgrabna i profesjonalna produkcja... Pokazane lokacje (np. parking z przylegającym do niego kompleksem uczelnianym) świecą przemyślanym designem i niezle przygotowanymi teksturami. Tobie sami zawodnicy zyskali ciekawszy, bardziej kozacki wygląd .. A wtosole - developer, firma RAGE, oprócz Cesaru Mary, postanowił zadbać o support dwóch innych, nie mniej profesjonalnych zawodników: Fabiola da Silva i Jan Jalla... Eck, wiem że bależkawie nazywają się jakoś tak... gha, gha... "mało grazna", ale liczy się fakt, że znają się na rzeczy, a zatem a realnosc trików, model jazdy, czy fizybę możemy być spokojni. Oj, do września 2002 mogą chłopaki zrobić z tego kawałek porządnej śmigadki! [myq]





Praga nocą to je ono!

Nightmare Creatures 3

Hmm, u jednak miłośnicy żołdka odeb me zapomnieli o bolesnej część tej całkiem interesującej serii, przymierzając się do wydania "trojeczki", oczywiście najprawdopodobniej na PS2 i Xboxa (brak dokładnych potwierdzeń, GC raczej nie wchodzi jednak w grę). Wg twórców z KALISTO, akcja przeniesie nas w drugą połowę XIX wieku, do stolicy dzisiejszych Czech, Pragi, a to pani z obrazka przymierzana jest jako główna bohaterka NC3. O ile system zabawy nie zmienił się w stosunku do poprzedniczek (słuchaj, tnij, ciachaj, tnij ..), tak wizualia podskoczyły do góry wydatnie, za sprawą stworzenia zupełnie nowego, pozwalającego na wiele engine u. Ta "wiele" oznacza m.in. zmienno warunków pogodowe, płynne przechodzenie dnia w noc i odwrotnie, czy rozległe tereny praskich ulic bez daczytujących się obiektów. To ostatnie trochę naciągane, wszak gry spod znaku NC zawsze cechowała słynna mgiełka, która i tutaj występować będzie w pokaźnej ilości - zgoda, częściowa dla budowania klimy, ale też .. tum-tu-rum-tum:). Tak czy inaczej, szykuje się fantastyczna dawka wrażeń dla miłośników action-adventure, z silnym naciskiem na ta pierwsza; płytki z NC3 nie wjadą do naszych napędów (hmm) wcześniej niż jesienią. [skiva]





Samolociki

Lethal Skies

PS2

Eeee, gdzie jest Kali? Hale, Kusali?! Za pewnik można przyjąć, że właśnie biega po jakiejś imprezie, gubiąc się i szczęśliwie odnajdując raz na kwadrans - ach, a ja tu mam fuksa pseudo-symulatorek z życia maszyn latających czy coś w tym stylu. Gdzie to, myślisz kolejną dennę zapowiedź, czy iść na imprezę poszukać Kaliego? Hmm. Co mogę Wam od razu na wstępie powiedzieć, gra w kraju skośnookich kmeł nazywa się SIDEWINDER F i oferuje czysto arcade'owe śmigania w przestworzach, bez konieczności zerkania na setki przyrządów i nudzenia bycia symulatorem. Zabawa opiera się na wykonywaniu kolejnych misji (samolociki są odpowiednikami rzeczywistych, m.in. F14 i F16, ale natrudić tu można, z tego co widzę, również na chore wymysły japońskiego dewelopera ASMIK ACE ENT.), w kilku zmiennych środowiskach - słowem standard, ale nawaga. Koniec zatem przekazu (Delta, over!), gry wyputrzycie na półkach sklepowych w okolicach maja (a tak szczerze mówiąc, to zupełnie nie ma czego wyczekiwać, ale cicha-sza, mnie tu nie ma). (...) PS: Nawet Multiplayera dla dwóch Graczy nie uwzględnili... [skiva]





Czy to ptak? Samolot? Nie, to superchłop!

Superman: SoA

PS2



Każdy, kto choć trochę siedzi w tematcie gier i konsol powinien wiedzieć, że do dnia dzisiejszego nie powstały żadne godne uwagi przygody jakiegoś super-bohatera (może wyjątkiem będzie tu Spider-Man). Miejmy nadzieję, że od jesieni bieżącego roku taki stan rzeczy się zmieni, gdyż INFOGRAMES (będące jednocześnie wydawcą) gotuje dla wszystkich posiadaczy Czarnulek nową wersję SUPERMANa, bazującą na animowanym serialu od Warner Bros. Zarys fabuły jest (jak zawsze w takich produkcjach) standardowy i prosty - trzeba ustrzec świat przed zagładą. Tym razem "bad guy 'em" będzie niejaki Darkseid zamieszkujący planetę Apokolips, który zaopatrzył Lexa Luthora i jego ludzi w nowe, groźne bron - człowiek ze stali zatem nie powinien się nudzić. Autorzy obiecują 15-godzinową zabawę (z taką samą liczbą, panoć rozległych poziomów), 60 cut-scenek, wiele umiejętności herosa (m.in. latanie, mrożący oddech, laser w oczach), sporą zagadek do rozwiązania oraz pełną zwrotów akcji rozgrywkę. W SUPERMAN: SHADOW OF APOKOLIPS użyczyć swoich głosów mają takie persony, jak Tim Daly czy Clancy Brown (znana z serialu), nie zabraknie również 40-minutowego orkiestralnego soundtracku. Grafika została wykuta przy użyciu (jakżu popularnego ostatnio) cel-shadingu i przypomina swój telewizyjny odpowiednik - stoi zatem na poziomie. Śmiała mazga więc rzec, że prace nad grą idą w dobrym kierunku. Miejmy nadzieję, że fani nie zostaną po raz kolejny zawiedzeni. (ptaY)



SPRZEDAŻ HURTOWA I DETALICZNA
SERWIS
NAJWIĘKSZY WYBÓR GIER I AKCESORII
REGENERACJA I WYMIANA PŁYT CD
RATY
UL. SYROKOMLI
03-335 WARSZAWA
TEL/FAX. (022) 814 2
TEL KOM. 0 501 707
0 501 196
WWW.SWIAT
SWIAT GIER

konsolo-METR

10

9

8

7

6

?

4

3

2

1



XBOX

W tym miesiącu wstrzymajmy się z oceną, bo premiera Europejska (w momencie gdy to czytasz) jest już historią. Za miesiąc będzie się działo...

VIRTUA FIGHTER 4 na Xboxa! Wprowadzia wiadomość ale jest potwierdzona w 100%, bo w grancie rzeczy zaprzeczył Ryuo Sasi z public relation amerykańskiego oddziału SEGI (że niby jest exclusive'em dla PS2), jednak nie mo się co czarować - już prawie jawale mówi się, iż gra zmierza wielkimi krokami na platformę Billa. Co to oznacza? No back macne zmiany w graficznym engine'le, łącznie z zastosowaniem AA i podbiciem rozdzielczości (ok. 640). Coż, DOA3 będzie miała konkurencję... w okolicach jesieni. [shiva]

Niech nie zdziwi Was wiadomość, że Gates już rozpoczął wyścig, w którym głowną wygraną jest opracowanie oraz późniejsze dostarczenie wszelkich graficznych podzespołów do konsoli Xbox 2 (tak. OWA). Bill rezygnuje z usług nVidii (to jej graficzna procka siedzą w Xboxie) ze względu na fakt dyktowania zbyt wysokich cen; swoje aspiracje zgłaszają więc teraz ATI (układy tego producenta są w GC) oraz VIA. Xbox 2 miałby pojawić się na rynku w 2004 - 2005 roku, podobnie jak PS2. [shiva]

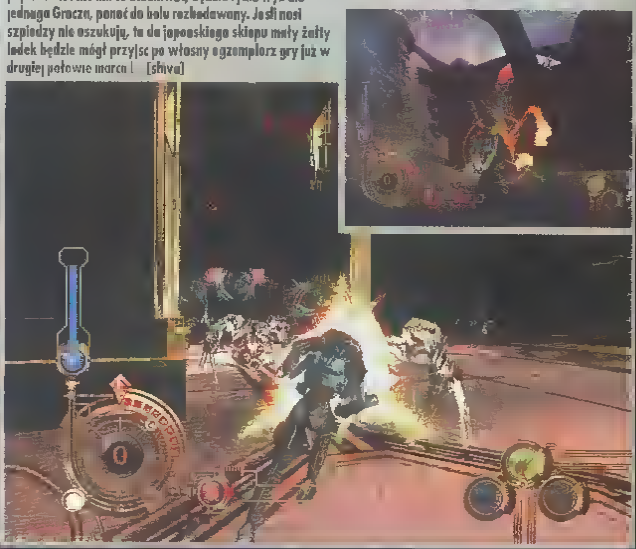
Należąca do koncernu Acer firma Wistron podpisała z MICROSOFTem kontrakt pozwalający jej na własną produkcję Xboxów, we własnych fabrykach. Bill chce by jego maszynka była łatwo dostępna na całym świecie, stąd taka, a nie inna decyzja. Tymczasem fabryki w Meksyku i na Węgrzech pracują pełną parą, bo chętnych na własnego X-a ale brakuje... [shiva]

Pojawiły się ostatnie głosy, jakoby "pudełko" posiadało blokady regionalne nie tylko na gry, ale i na osprzęt (!), co na szczęście okazało się bzdurą - jak donoszą szpiedzy, pady japońskie bez problemu działają z amerykańską wersją konsoli, i odwrotnie. Zobaczymy, jak będzie z gremi i hardwarem wyprodukowanym na Europę (szczegóły w temacie dotyczącym launchu X-a na naszym kontynencie). [shiva]

Bill wiedział co robi...

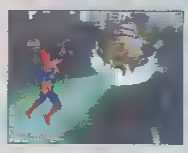
Gunvalkyrie

Radzę zwrócić uwagę na ten tytuł wszystkim Graczom bez wyjątku, nie tylko miłośnikom znakomitych strzelanin. SEGA smaży GUNVALKYRIE od całkiem pokaźnego już okresu czasu i postęp prac jest tu wręcz wprost proporcjonalny do jakości - ostatnie screenshoty wypadają znakomicie! Zwróćcie uwagę na kolorystykę i bogactwo detali, od siebie dodam jeszcze (fakt wychwycony przy okazji delektowania się trailerami wideo) ogromną rozciągłość terenu w poszczególnych lokacjach, niezwykle płynnej, utrzymanej w ramce animacji, i praktycznie zupełnym braku derywowującego się krajobrazu. Lotnisko, to naprawdę jest powar! Jeśli gra w ostatecznej formie wygląda tak, jak na reklamowych zapowiadach, to ja NIE MAM PYTAŃ. Zresztą, developing spoczywa w rękach SMILERITu. . Jedyne, co w zasadzie wydaje się być w GUNVALKYRIE problemem, to kwestia sterowania - dużo się o tym mówi/pisze, bo panuje precyzja, z jaką kontrolujemy poczynania naszego ludka, wymaga jeszcze nanieszenia sporej liczby poprawek (po prostu sterowanie jest niewygodne). Autorzy podczas zeszłorocznych targów E3 szumnie też donosili o implementacji trybu on-line, ale od dzień dzisiejszy rozgrywka poprzez Net nie ma co oczekiwać; będzie tylko tryb dla jednego Gracza, ponoć do bólu rozbudowany. Jeśli nosi szpiedzy nie oszukują, to do japońskiego sklepu mały żółty ludek będzie mógł przyjść po własny egzemplorz gry już w drugiej połowie marca! [shiva]



Piguła... krótko i na temat

Kuna fuk, pogubiłem się już w tych Supermanach i innych Hiemenach . Wkrótce pojawi się, zapowiadany w tym numerze, SUPERMAN: SNADOW FROM APOKOLIPS - to na PS2, tymczasem INFOGRAMES coś tu truje o kolejnym, tym razem pod ale mniej głupią nazwą SUPERMAN: THE MAN OF STEEL. Gra opracowywana jest na pudełka Rilla na końcówkę tego roku [shiva]



No, no! "Iksik" złapał kolejnego exclusiva u, tym razem w skradankowych klimatach. Kolejna gra RED STORMu oparta o znaną serię "tęczowej szóstki" przyjęła roboczy tytuł RAINROW SIX 3 i wyłania w najgłębszych podziemiach konsol z żelaznym oklem przed końcem roku. Z ciekawszych rzeczy, warta wspomnienia o wykorzystaniu Xbox Communicatora, pozwalającego na przesyłanie głosu do reszty Graczy z teamu (przy szerokim na Sieci). Aha, produkcja ta powstaje na silniku pecetowego UNREAL 2, więc grafika może być nieźle powalająca! tum-tu-rum-tum. Wczesnią ukaże się na X-a inna gra z tej serii, a podtytule GHOST RECON (zapowiadz dwie numery wstecz). [shiva]

Hmm, wprawdzie to nic pewnego, jednak infosy pojawiły się już w kilku amerykańskich magazynach poświęconych X-pudełku - podobno są przymiarki, by dodatek do DOA3 (nowe stroje, plansze itd.), szykowany właśnie przez TECMO, pojawił się RZEPTANIE w którymś z przyszłych wydań 'Xbox Official Magazine' - jako bonusowa płytka DVD. Ile w tym prawdy, zobaczymy wkrótce; ja przypominam, że panie stroje i plansze miały być ściągane za friko z Internetu... [shiva]

Zainteresowanie MIDWAYu Xboxem jest powiedzmy takie sobie, jednak wszystkie najważniejsze gry firmy pojawią się na konsolce Billa. Oficjalny line-up na najbliższe miesiące wygląda następująco. NFL BLITZ 2002 i SPY HUNTER w marcu, GAUNTLET DARK LEGACY, GRAVITY GAMES RMX i RED CARD SOCCER w II kwartale, MORTAL KOMRAT DA, NFL BLITZ 2003 i NHL HITZ 2003 w III kwartale, natomiast pod koniec roku DEFENDER, FREAKY FLYERS i NBA RASKETBALL (tytuł tymczasowy, coś na wzór NBA JAM). [shiva]

Wprawdzie w naszym kraju to bez znaczenia, ale... SEGA oficjalnie podała, że jej znana i ceniona w USA sportowa seria WORLD SERIES RASERALL ukazywać się będzie wyłącznie na Xboxie. Źródło nie podaje, ile to MICROSOFT kasz towało, jednak gość zwany Billem dobrze wie co robi - baseball za oceanem bije popularnością koszę i hokej. [shiva]

"Party Game" I zwyrodniali kosmici Vs wściekłe kurczaki? Hłehłe!

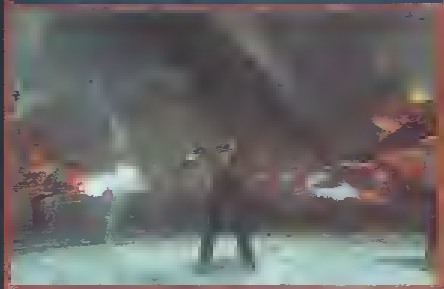
Whacked!

Ha-ha! No X-a powstaje tytuł, który powinien niezle zarządzić. Mowa o WHACKED! (z wykrzyknikiem!) - kolejnej multiplayerowej jatce, w której występują... kosmici, bardzo niederozwinięci umysłowo - trzu podkreślić. Co oczywiste, gra zostanie zaopatrzona w kilka trybów zabawy - spodziewać się można m.in. Combat Mode (ot, kłopoty opanowanie całem zbiorowiskiem pierdółek wyskakujących na ekranie), Chicken Mode (quest polegający na ostatniu się przy życiu, unikając ataków rozwścieczonych kurczaków; znaczy się szurnięty Survival); +King of the Hill, Grab 'n' Run, Frogfest and Dodgeball. Do dyspozycji Graczy zostanie oddanych ok. 40 zróżnicowanych broni i power-upów. I trzu jeszcze, że multiplayer, czekamy na 8 Graczy jednocześnie czyni z WHACKED smakowity kąsek. Tym bardziej, że graficznie tytuł ten prezentuje się... huh... ŁADNIE! (...) Nad projektem pracuje w pocie czoła PRESTO, wydawcą będzie ofkoz MICROSOFT. Gre zostało opatrzona matką wydawniczą z dotą "koniec lu ". Cóż, nie pozostoje nic innego jak cierpliwie czekać. Intukcja mi podpowiada, że warto...□ [hiv]

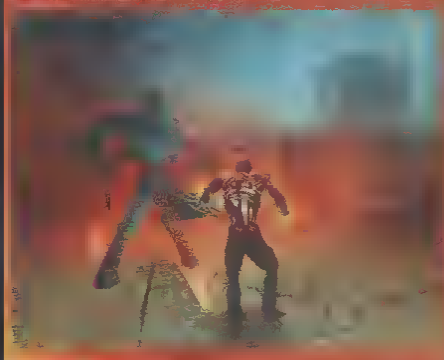


Już go mamy, już gramy.... playtest

ShadowMan 2 PS2



Tuż przed zamknięciem bieżącego numeru pojawiła się PAL-owa wersja drugiej SHADOWMANa. Recki spodziewejcie się za miesiąc, jednak już teraz, po kilku godzinach spędzonych przy grze można powiedzieć, że wielki kloc to nie jest. Grafika jakaś taka klaszakowa, jak się to mówi - ale wykrzywiające pyszczki PS2-y, a najpewniej (jak na razie) ustępuje tuj z czyści pierwszej SHE. Nie, ale wodzu twórców szkoda na kilkunastogodzin zabawy, więc może się z nasem rozkręcić. Pogramy - zobaczymy.□



ul. Kośnego 48/1
45-372 OPOLE
(0 prefiks77) 456 50 54
0603 07 08 07

sklep polecany przez:
PSX-WORLD

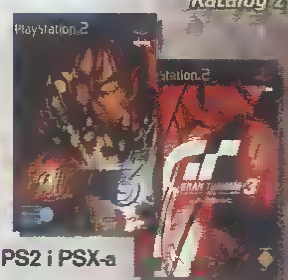


www.namax.com.pl

GRY I AKCESORIA DO PLAYSTATION

NAMAX

Katalog z ofertą bezpłatny



- gry i akcesoria do PlayStation
- przyjmujemy gry w rozliczeniu na PS2 i PSX-a
- przy zakupie lub wymianie gier na PSX-a powyżej 200,00 dołączamy upominek gratis
- stały koszt przesyłki 5,00 zł
- na wszystkie gry dajemy 100% gwarancji
- gry już od 40,00 zł



konsolo-METR

10
9
8
7
6
5
4
3
2
1

GAMECUBE

Pa "wielkich" launchawych (i nie tylko) pozycjach, w temacie GC cósik zamarło i pozostaje tylko czekać na kilka zbliżających się hitów (aby).

NINTENDO wraz z SEGĄ I NAMCO ogłosiły podpisanie umowy o współpracy nad nową płytą do maszyn arcade, pracującą w oparciu o kekecky "kostki". Zabawko nazywać się będzie 'Triforce', a pierwszy automat bazujący na bato wersji tej płyty pokazany już został podczas lutowych targów AOU w Japonii. Wszystkie trzy firmy podkreślały, że dzięki architekturze GC łatwo będzie ewentualna konwersja poszczególnych gier na tę maszynkę. [shiva]

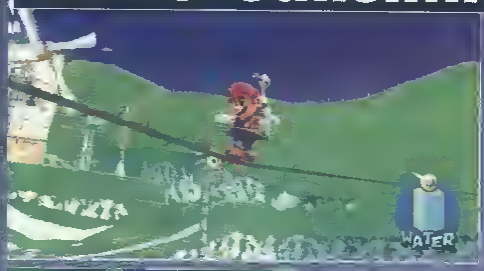
Poznaliśmy oficjalne daty premier w USA dwóch głośnych tytułów na "kostkę": 10 czerwca ukaże się tam STAR FOX ADVENTURES (DINOSAUR PLANET), a dwa tygodnie później ETERNAL DARKNESS: SANITY S REQUIEM. Przy okazji potwierdzono, że urządzenie o nazwie Wavebird, czyli bezprzewodowy pad do GC dziołszący w oparciu o łącze radiowe, zawita do amerykańskich sklepów równo z dniem 24 czerwca. [shiva]

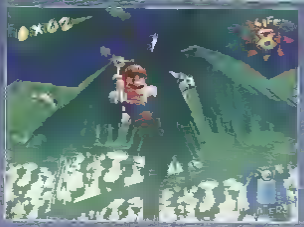
Fio, fio - całkiem niezłe SMUGGLER S RUN 2: HOSTILE TERRITORY (PS2) doczeka się swojej wersji także na nową konsolkę wielkiego 'N'. TAKE2 właśnie potwierdziło, że gra ukaże się na rynku też po wakacjach i zawierać będzie szereg udoskonaleń w stosunku do oryginału. Srute-tute, obie wersje różnić się pewnie będą, ale chyba tylko wielkością płytki:), a nie jakością wykonania/ilością opcji i trybów zakawy. BAM ENTERTAINMENT zapowiedziało też konwersję bezsadzielnego DRIVENa (kwiecień). [shiva]

Dwa miechy temu HIV męczył Was zapowiedzią BARBARIAN na PS2 - "luźnej przygodówki/nawalanki", jak łaskawie to ujęli. Co z tego? No, nic - poza tym, że TITUS zapowiedziało właśnie konwersję na GC (grudzień). Ponadto firma szykuje dla "kostki" TANKERS: SMOKING BARRELS (2003 rok) - coś w stylu strzelanki czołgowej; szczegóły i screeny przyniosę ze sobą nadchodzące wielkimi krokami majowe targi E3. [shiva]

Marian po face-liftingu (bez daremnego wąsa? Nieee...

Mario Sunshine



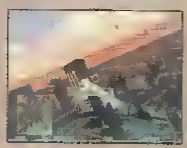


Co by nie wypisywać nt. GameCube'a oraz jego premier w Japonii oraz Stanach, zapewne niejeden z Was zastanawiał się nad tym smutnym/zwyrodniałym faktem, dlaczegoż to "konsola hydraulika" wciąż nie doczekała się przygód... hydraulika właśnie. Bo przecie LUIGI'S MANSION można śmiało wetknąć pomiędzy kupy i nie zawracać sobie tymże tytułem głowy. Ale, ale... wreszcie ukazały się pierwsze konkretne przecieki dot. kolejnej odsłony przygód Mariona, naturalnie od samego Shigeru Miyamoto.

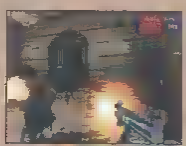
MARIO SUNSHINE, bo tak będzie brzmieć pełny tytuł gry, ma stanowić swoisty most pomiędzy "Super Mario 64" (N64) a SONIC ADVENTURE (DC). Można to pozytywnie jako wskazówkę "dopełnimy terapia okąt", co przy powinno wyjść na dobry...

Piguła... krótko i na temat

O jeszcze bardziej, że tak łatwo powiem! Były już w Japonii symulatory mydelniczek i zielonego keczupu (hmm...), ale o próbie przeniesienia w świat gry wideo profesji kontrolera lotów pierwsze słyszę. Skośnooczy tworzą o siebie i dla siebie (plus Loki) drugą (to daje do myślenia, hehe!) część produkcji o nazwie I AM AN AIR TRAFFIC CONTROLLER - czyli siedzisz w wieży kontrolnej i bawisz się w przyjmowanie oraz wysyłanie samolotów na jednym z wirtualnych lotnisk. Doubleperum jest TAM, daty wydania kraj; na amerykańską czy PAL-ową wersję nie ma sensu co liczyć. [shiva]



Od dłuższego już czasu wiadomo było, że powstaje na GC gra w oparciu o filmową serię "Szklanej Pułapki" - wreszcie znamy szczegóły. Ta ciekawie zapowiadająca się strzelanka FPP dostała tytuł DIE HARD: VENDETTA i sądząc po pierwszych obrazkach - może dostarczyć "kostce" naprawdę konkretnego "szutera", zwłaszcza za konkurencji wielkiej mieć nie będzie. Zawarta sceny znane z filmów, słynne lokacje (chodzi Nakatomi Plaza), a do sklepów DHV trafić powinna w okolicach jesieni. [shiva]





Co my to mamy...? Wreszcie jakiś symulator maszyn latających na GC! No tym moja radość jednak się kończy, gdyż TOP GUN COMBAT ZONES to tylko part wersji z drugiego Sanikata, szykowany przez TITUSa na okres tegorocznych wakacji. I choćby nie wiem jak udana była to konwersja, tak z kiepskiego tytułu nic dobrego wyjść chłopakom po prostu nie może (obiecują poprawić grafikę i tym podobne ściemy). [shiva]



Prosto z aboru NINTENDO dotarła do nas wiadomość, iż VIRTUA STRIKER 2002, bo tak ostatecznie nazwano zostało na rynek amerykański i europejski trzecią część serii, zawitaje sklepy za oceanem dopiero w maju, a wersja PAL uderzy na Stary Kontynent tuż potem. Szczegóły w telegraficznym skrócie: 64 reprezentacje narodowe, kilka trybów rozgrywki napisanych specjalnie dla potrzeb konsolowej adaptacji (m.in. turniej, puchar, liga) i ten sam arcade'owy młodzik, co na automatach. Huh, czekamy! [shiva]

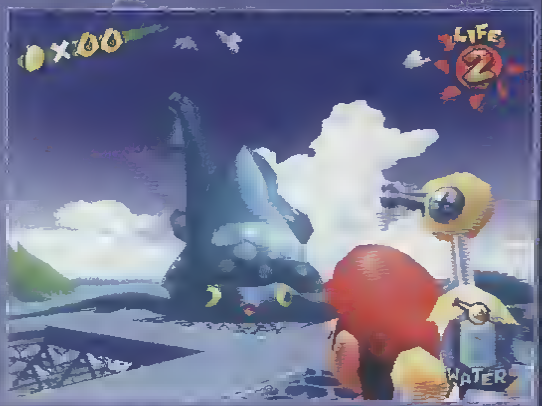


No, ja wiem, że to TDK MEDIACTIVE, ale gwoli informacji nadmienić wypada - goście wypili własne pierwszego screenshota z gry ROBOTECH, będącą w fazie pisania na wszystkie Next-Geny. Obrazek pochodzi z wersji na Cube a i potwierdzi definitywnie, że ten pseudo-symulator mecha wykonany będzie całkowicie przy użyciu cel-shadingu. [shiva]

Co się tyczy rozgrywki, to nie padły żadne konkrety; wiadomo jedynie, iż podczas przeprawy przez światy Mario będzie zbierać tokeny "Sun Coins".

Dzięki możliwościom graficznym "kostki", MARIO SUNSHINE ma powalać wykonaniem (full poligonów, pięknie wykonane postacie i otoczenie, masa efektów specjalnych), aczkolwiek patrząc na shoty można mieć mieszane uczucia. Szczerze powiedziawszy, w obecnej fazie developingu oprawa nie olśniewa (oby shoty okazały się tylko shotami)... cieszy za to fakt, iż poszczególne lokacje są ok. trzy-, czterokrotnie większe gabarytowo niż w SM64, a zatem - OGROMNIE! Na uwagę zasługuje również animacja postaci - prowadzona głodko i zwiewnie.

MARIO SUNSHINE trafi do sklepów w Japonii już podczas nadchodzących wakacji (dzięki za sprawą NINTENDO), co się zaś tyczy Stanów i Europy - odpowiednie konwersje zostały zamontowane na "końcówkę roku". [hlv]



To Będzie Grane...

PlayStation 2

Z miesiąca na miesiąc przybywa coraz więcej killerów na PS2 (w tym miesiącu to Ace Combat 04), a jak sytuacja przedstawia się na najbliższy czas? Powiem krótko - będzie wspaniale! Zresztą obczajcie sami: Army Men: RTS, Barbarian, Rhod Down 2, Caesars Palace, Commandos 2 - Men of Courage, Conflict Zone, Deus Ex. The Conspiracy, ESPN NBA 2 Night 2002, ESPN Winter X Games Snocross, Eve of Extinction (już jest!), F335 Challenge, Fatal Frame, Frank Herbert's Dune, Hitman, Hot Shots Golf 3, Iron Aces 2 - Birds of Prey, Jade Cocoon 2, Jurassic Park - Survival, King's Field The Ancient City, Knockout Kings 2002, Master Rallye, Metal Gear Solid 2 - Sons of Liberty (PAL), Mister Mosquito, Pac-Man Fever, Peter Pan - The Legend of Neverland, Pokerold Pete, Pro Rally 2002, Pryzm Chapter One: The Dark Unicorn, RedCard Soccer, Riding Spirits, Shadow Man: 2econd Coming (już jest!), Shifters, Sled Storm 2, Smash Court Tennis Pro, Star Wars: Jedi Starfighter, Tetris Worlds, TransWorld Surf, Virtua Fighter 4 (USA) oraz Wixers Blast. [pLuY]

PlayStation

Średniaki i ochłapy, czyli ostatnie gierki na wyschniętego Szoraka, która już niebawem powinny zawitać na półkach sklepowych. Ale nic to, trzeba cieszyć się z tego, co jeszcze będzie: Alex Ferguson's Player Manager 2002, Arc the Lad Collection, Cakix - Robots For Everyone, Dexter's Laboratory: Mandark's Lab2, Hooters Road Trip, Rayman Rush, Rescue Heroes, Scooter Racer, Westlife: Fan-o-Mania. [pLuY]

Dreamcast

To musiało nastąpić - w najbliższym czasie nie powinno się ukazać już dosłownie nic! Propeller Arena raczej nie wyjdzie (ew. w Japonii), a Evil Twin: Cyprien's Chronicles nie widać. Czy to już zgon. :-(

15-go marca Bandai rozpoczyna sprzedaż nowej zabawki Nintendo, Pokemon Mini. Dostępna w trzech kolorach konsolka kosztować będzie 25$, natomiast gry 6 1zł. Pierwsze dostępne u nas tytuły to Pokemon Party, P. Pinball, P. Zany Cards oraz P. Puzzle Collection. Przypomnijmy, że Pokemon Mini to wyposażona w moduł wibracyjny, czujnik wstrząsów i port podczerwieni kieszonkowa z ekranem o rozdzielczości 96x64 (GBA ma 240x160). Ot, takie nowoczesne tamagotchi... [Kiu]



SPRZEDAŻ WYSYŁKOWA

BEZPOŚREDNIA, DETALICZNA I HURTOWA

tel./fax (0prefix32)2263 379: pon.- pt.: od 10:00 do 16:00

PlayStation 2 - tel.

(PRZYJMUJEMY W ROZLICZENIU PlayStation Dreamcast Game Boy GB Advance)

Dual Shock 2 SONY*	129zł
Power Shock 2 (zastępuje Dual Shock 2)	79zł
Karta Pamięci 8MB SONY*	tel
Karta Pamięci 8MB "Mad Catz"	tel
Multi-Player Pad 2 (na jedną konsolę multiplayer do 4 graczy)	99zł
Link Kabel (iLink FireWire)	49zł
Action Replay 2 PS2 + 16MB Memory Card	tel
Piloty (do DVD „Xtreme" „SONY" i inne)	65/139/tel zł
Kabel S-VHS	39zł
DVD Region X (zdejmuje 2 blokady oglądaj filmy DVD z WSZYSTKICH REGIONÓW przez RGB)	139zł
Kierownica Cyber Wheel XP (współpracuje z PS2 i PSX)	229zł
GRY używane - także wymiana!!!	od 79zł
NOWOŚCI: PRO EVOLUTION SOCCER, DEVIL MAY CRAY GTA 3, MGS, WIPEOUT FUSION, DROPSHIP i inne	od 199zł

PlayStation

(złóż sam Swój zestaw PS One + np. akcesoria + np. gry = SUPER CENA! - tel)

+Dual Shock SONY*	89zł
+Power Shock (zastępuje Dual Shock SONY)	55zł
+Joypad PSX standard kabel 180 cm!	19zł
Mysz	49zł
+Przedłużacz do joypada, itp. / Link Kabel multiplayer na 2 konsole	19/19zł
Karta Pamięci 15/30/do120 bloków	19/35/49zł
+Kabel euro RGB/RGB+CHINCH (NTSC)	17/19zł
PAL / NTSC konwerter (obraz w grach NTSC i PAL w kolorze przez Antenę chinch)	49zł
Game Hunter (rozkodowuje gry, ukryte trasy, nie mierzi no ć itp. i czyta WSZYSTKIE "gry")	55zł
Multi Pad (na 1 konsoli multiplayer do 4 graczy)	79zł
+Kierownica Cyber Wheel XP (współpracuje z PSX i PS2)	229zł
PS-PC Connector (podłącz do PC osprzęt z PSX-a)	39/59/89zł
Nowy LASER do PSX/PS One (+ montaż gratis)	tel
Talerz do czytnika P'yt PSX (+ montaż gratis)	45zł
+GRY (używane/nowe - także wymiana)	od 29/49zł
PRZERÓBKA PSX/PS One - na PAL NTSC	tel.

* OZNACZA AKCESORIA ORYGINALNE PRODUCENTA KONSOLI
+- WSPÓŁPRACUJE Z PLAYSTATION 2

NAPRAWIAMY I SKUPUJEMY KONSOLE ORAZ GRY
WYMIANA GIER I KONSOL - TAKŻE MIĘDZYKONSOLOWA

Dreamcast

Joypad SEGA*	tel
Karta Pamięci x1 VMS*	109zł
Karta Pamięci x1MB/2MB/x4MB	119zł
Joypad "Drimcast" (identyczny z oryginalnym)	59/85/99zł
Pistolet (licencyjny)	89zł
Wibrator (wibracje joypada w trakcie gry)	119zł
Kabel euro. RGB/RGB+CHINCH (HI-FI)	59zł
GRY (używane i nowe - także wymiana)	25/29zł
	od 49zł

GAME BOY ADVANCE / GAME BOY COLOR

Game Boy/Game Boy Pocket (używane)	tel
GRY Game Boy/Color (używane i nowe)	tel
Akcesoria GB/ GB Color (lupy, zasilacze, link kable)	od 25/45zł
Akcesoria GB Advance (lupy, zasilacze, link kable)	od 25zł
	od 29zł

NINTENDO64/+ gra (używane)	149/199zł
Gry i Akcesoria (używane i nowe - także wymiana)	od 39/29zł

DEP GAMES PRO

ul. Pszczyńska 28/9,43-190 MIKOŁÓW

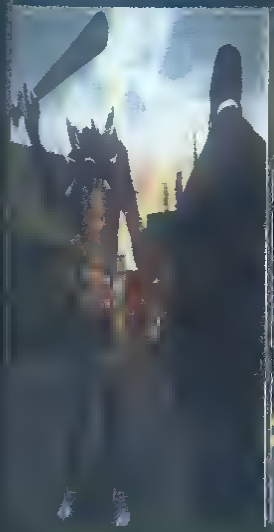
tel. kom. 0605 10 77 73

tel./fax (0prefix32)2263 379: pon.- pt. od 10:00 do 16:00

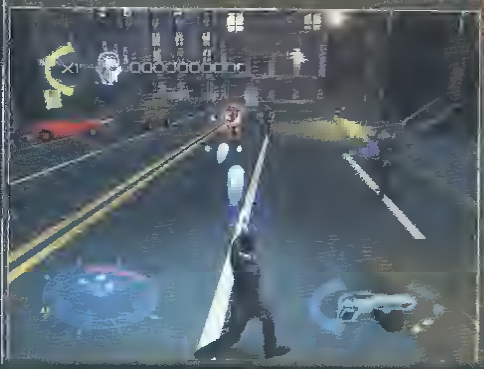
KOSZT PRZESYŁKI 9ZŁ. PRZY ZAKUPIE POWYŻEJ 250 ZŁ PRZESYŁKA GRATIS
EXPRES 24 GODZINY 35 ZŁ. DOPŁATY PŁATNE PRZY ODBIORZE
Do 20 km dowóz konsoli, innych produktów (pow. 500 zł) GRATIS

Jak Ściera został Naczelnym...

Men In Black: Alien Escape



Tanie gujerki, ciemne okularki, makasynki, pokrętny wyraz twarzy... Nie, to nie opis lokalnych gangsterów polskich osiedli, ale słynnych Funatów w Czerni, czyli Agenta K. i Agenta J, i Chłopaki mają bowiem zamiar już wkrótce uderzyć na PS2 - że niby kolor konsolki przypadł im do gustu? Hmm... Gra będzie typowym shooterem z wątkiem zza pleców kohatera, luźno opierającym się o drugą część filmu (która jeszcze "się robi"), serwując Graczowi, między rozwalaniem kolejnych obcych, trochę zagadek logicznych. Oi, standardzik. Sama fabuła krąży wokół rozbicia się o Ziemię statku





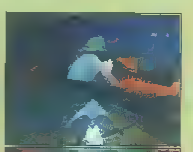
kosmicznego, będącego więzieniem dla najgorszych szumowin z całej galaktyki (no bank musiał tam być też i Ściera...) i teraz biedni MIB muszą wszystkich z powrotem zapuszkować. Będziesz miał więc trochę roboty, ale zważywszy na fakt, że engine ma pokazać mega-efektowną pracę świateł, wyrzucając na ekran tysiące rozbłysków i eksplozji, może się to okazać bardzo przyjemne. Do tego developer obiecuje stałe 60 FPS-ów, co daje do myślenia (będzie dynamicznie, oj tak!). Szykuje się kawałek porządnej strzelaniny... INFOGRAMES mówi coś o lecie 2002 - OK., czekamy!... [myg]

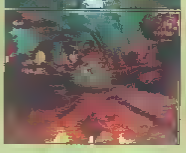
Piguła... krótko i na temat

"Piszę się" już nowy Bond na platformy Next-Gen. Po całkiem niezłym 007: AGENT UNDER FIRE (wersje na X-a i Cube a praktycznie ukończone), EUROCOM na końcówkę roku przygotuje grę w bezsensownie złożonym klimacie - duże strzelanie (FPP/TPP) plus motywy jazdy furami ze stajni BMW. Hże niby Multiplayer przez Net będzie, ale kto w to wierzy... Roboczy tytuł: PHOENIX RISING [shiva]

Nie od dziś SQUARE słynie z wypuszczania na rynek różnych ciekawych gadżetów związanych z ich flagowymi produkcjami - niebawem w Japonii pojawi się limitowana seria kart kredytowych MasterCard oraz VISA z emblematami FINAL FANTASY XI, a także serwisu do gier on-line SQUARE (a którym pisałem już kilkakrotnie), PlayOnline. Posiadanie takowego kawałka plastiku i płacenie nim wiąże się w wielu przypadkach z niewielkimi rabatami na gry/usługi PlayOnline. [shiva]

Pamiętam, jak swego czasu zagrywałem się na pieczu bez opamiętania w dwie pierwsze części sagalki MEGARACE - nie żeby była to jakaś rewelacja, ale swój urok gry miały. Tym bardziej cieszy wieść o nadchodzącej prosto z CRYO "trajeczce"! Huh, zmieniono jednak podejście do tematu i teraz zamiast pomykać pojazdami na kołach, zasuwać przyjdzie za stosunkowo futurystycznych, antygrawitacyjnych pojazdów. Oto pierwsze obrazki, europejska premiera już 29 marca. [shiva]





Pojawiły się pierwsze zdjęcia z PlayStation'owej wersji REIGN OF FIRE - gry będącej równocześnie w fazie developingu na Xboxa, i opartej o tytułowy film, zmierzający nomen omen dopiero na ekrany amerykańskich kin (nadchodzące wakacje). Uff,

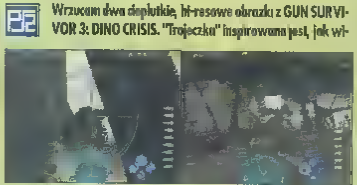


zapętlałem, ale szczegóły podawałem dwa miesiące temu przy okazji wersji na X-a, teraz oblukacje obrazka z PS2. [shiva]

Jeśli ktoś z Was myślał o zakupie konsolki PS2 s specjalnie dla MGS2, SONY przygotowała całkiem ciekawą niespodziankę - podobnie jak swego czasu w przypadku GT3, A-Spec, sprzedawany będzie specjalny pack, zawierający w jednym pudle drugiego Sonicka razem z nowymi przygodami Snake'a. Na całą Europę przygotowano 350 tysięcy takich zestawów. Jak wynika z maila, który otrzymałem z SONY Poland, pawyższy zestaw będzie u nas dostępny od połowy marca br. Hajnal![shiva]



Wrzucam dwa ciepłutkie, hi-resowe obrazki z GUN SURVIVOR 3: DINO CRISIS. "Trajeczka" inspirowana jest, jak wi-



dać po tytule, zmaganiami z T-Rexami i jemu podobnymi, co znaczy dużo solidnego strzelania, głównie w klimatach dżungli i lasów tropikalnych. Konkretnych szczegółów brak, wiadomo że gra pojawić się ma w Japonii wiosną. [shiva]

Od dziecka obcowałem czymś takim wyjechanego na ukos, ale na mnie czuję się umiarkowanie dobrze, więc... Hmm, o czym to ja - nowe wyścigi prosto z UBI SOFT. Tzn. wyścigi tylko z nazwy, bo MONSTER JAM MAXIMUM DESTRUCTION bardziej przypomina deathmatchową rozwałkę, gdzie nawalamy się potężnymi big footami. W grę wchodzą zarówno zamknięte areny, jak i ulice amerykańskich miast; II kwartał 2002 to wstępna data wydania. [shiva]



Siakaś nowa gra na motywach "Parku Jurajskiego" ma zostać wydana przez UNIVERSAL INTERACTIVE pod koniec bieżącego roku. Wstępny tytuł to JURRASIC PARK: PROJECT GENESIS, a stanowić będzie coś na kształt strategii, gdzie budujemy własny park i później zmagamy się z problemami jego utrzymanie. Konkretów brak, shotaw też nie udostępniono. [shiva]

Tak sobie czytam notkę prasową CAPCOMu, w której informują o zmianie tytułu symulatorka mechaw BRAINBOX - ubiegnie wyprzedzi go jako TEKKI (ponoć znaczy to po japońsku tyle,





co "Żelazny Rycerz", ale Lokiego nie mam pod ręką; zajęty jest ściąganiem nowych lasek do "Hyde Parku"). Od siebie wspomnieć muszę o MEGA kontrolerze, jaki powstanie specjalnie z myślą o tej grze - ponad czterdzieści programowalnych przycisków!!! Wrzucam zresztą słuchu, papatrzcie sami, he power jest niezły... Sama gra też wygląda "wporzo" i cosik z tego może być (najwcześniej w IV kwartale) [shiva]

Piła

Xbox lądowanie w Europie

14 marzec



Po udanym starcie w Stanach Zjednoczonych (15 listopada 2001) i przeciętnym w Japonii (22 luty 2002), nadszedł wreszcie czas na europejski launch Xboxa! W chwili gdy to czytasz, pierwsi szczęśliwcy mają już PAL-owe egzemplarze konsoli, z racji że oficjalna premiera miała miejsce 14 marca. Bill dobrze wie, że o sukces na naszym rynku nie będzie tak łatwo, jak w przypadku USA, ale też będzie znacznie łatwiej niż u małych żółtych ludzików, nieufnie patrzących na nową maszynkę MICROSOFTu. Co dla nas bardzo istotne, to fakt naprawdę poważnego traktowania przez giganta z Redmond populacji Graczy ze Starego Kontynentu - duża produkcji już na starcie, dobra polityka marketingowa (pamiętając Polskę, bokat), wreszcie w miarę (podkreślam: w miarę) przyzwoita cena, zwłaszcza patrząc pod kątem możliwości i specyfikacji technicznej, jakim X-pudełka z sobą niesie. Zorientujcie sami...

Liczby, liczby, liczby. Teoretycznie bez znaczenia, w praktyce dają ogromny przegląd sytuacji i pokazują wiele czynników polityki marketingowej. MICROSOFT w ciągu trzech i pół miesiąca od launchu X-a na naszym kontynencie (czyli do końca czerwca tego roku) obiecuje wrzucić do sklepów równo 1,5 miliona egzemplarzy konsoli. PAL-owe maszynki produkowane są przez wykudowaną w tym celu fabrykę na Węgrzech, ponadto dzięki odpowiednim emowom (patrz 'Pigułka') z produkcją ruszyć ma też dodatkowa koncernu Acer. Liczba 1,5 mln. sztuk powinna w tym czasie bez problemu zaspokoić rynek i nie sądzę, by pojawiły się jakieś kłopoty z kupnem własnego X-a - jeśli już, to tylko na samym początku, zaraz po starcie systemu.

Xbox dostał jednakową cenę na niemal całą Europę i kosztuje w krajach "piętnastki" 479 Euro, a po dzisiejszym kursie, a tekst piszę 3 marca, daje równowartość niespełna 1780 zł. Mało to, dużo? Zależy jak spojrzeć, miejsce jednak na uwagę fakt, że po pierwsze Xbox jest najsilniejszą i najlepszą pod kątem technologicznym konsolą Next-Gen, po drugie oferuje podzespoły, których nie PS2, ani GC nie posiadają. Mowa oczywiście o twardym dysku oraz karcie sieciowej, umożliwiającym podpięcie X-a do zwykłej sieci lokalnej LAN i kleszakow, co z kolei daje możliwość wejścia w Net i ewentualną grę on-line (w Stanach już szarpią - wprawdzie nieoficjalnie, ale jednak). Gry są po 69 Euro (ok. 255 zł), czyli podobnie jak w przypadku drugiego Sonioka.

No tzw. "dzień dobry" MICROSOFT przygotował dokładnie dwadzieścia launch titles. Niezle, co? W dodatku część z nich to premiery w prawdziwym tego słowa znaczeniu - gry pokroju JET SET RADIO FUTURE czy RALLISPORT CHALLENGE nie są jeszcze nawet dostępne za Wielką Wodą. Zresztą rodzynków jest więcej, wszak na widok takiego HALO ślinić się tylko wypada głupkowato, a dalej są DOA3, PGR i wreszcie - ponoć znakomite, co sprawdzimy zaraz po premierze, jak tylko wpadnie nam w łapska - WRECKLESS: THE YAKUZA MISSIONS. Krótki przegląd wszystkich tytułów startowych wrzucamy w osobnej ramce, więc kończę temat.

Warto jednak jeszcze wspomnieć, co przynoszą nam najbliższe tygodnie. W cztery dni po premierze, 18 marca na rynku pojawi się kolejnych sześć (!) produkcji: ARCTIC THUNDER, DEADLY SKIES, ESPN INTERNATIONAL WINTER SPORTS 2002, F1 2002, GENMA ONIMUSHA oraz THE SIMPSON ROAD RAGE. Godna uwagi i pieniędzy jest tutaj tylko gra CAPCOMu, będąca usprawnioną i rozbudowaną wersją ONIMUSHY z PS2. Do końca czerwca z dekowszych rzeczy pokazać się mają jeszcze np. LOK: BLOOD OMEN 2, STAR WARS: OBI-WAN, FIFA 2002 WORLD CUP, ISS 2, BUFFY THE VAMPIRE SLAYER czy też konwersja CRASHa (THE WRATH OF CORTEX) z drugiego Sonioka.

Sprawa akcesoriów prezentuje się interesująco - oprócz oryginalnych, oficjalnych produktów MS, wkrótce rynek zaleją znakomite jakościowo (i trochę tansze) odpowiedniki MADCATZa. Na starcie dostępne są następujące rzeczy: 'DVD Movie Playback Kit' (pilot uruchamiający funkcję odtwarzacza DVD, bez którego nie da się oglądać filmów; cena w przeliczeniu na złotówki: ok. 160 zł), dodatkowe kontrolery (poniżej 150 zł), kabelek LINK (100 zeta, ale to jest farsa - do zLIHKowania konsol wystarczy zwykły kabelek RJ-45, kosztujący w sklepach dosłownie grosze za metr...), karta pamięci 8MB (w komunalnej cenie - na Wyspach ma kosztować prawie 50 funtów, czyli niemal 300 zeta! W krajach UE 50 Euro, ok. 185 zł - na całe szczęście Memorka w przypadku X-a potrzebna jest tylko do wymiany danych, bo zapisywać stany gier można na HaDeku, więc wydatek ten w zasadzie odpada). Ponadto MICROSOFT oferuje całą gamę różnego rodzaju akcesoriów typu pełne RGB, S-VHS itd. Standardowo do konsoli dołączony jest kabelek chinch-omz, przynajmniej tak podaje firma Billa, przejściówka na Euro (SCART).

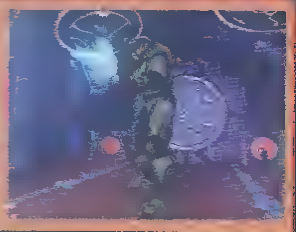
Dużo się mówiło w przypadku X-pudełka o kraku blokady regionalnej, o co za tym idzie - możliwość odpalania gier PAL oraz NTSC (JAP i USA) na dowolnym modelu konsoli, niezależnie czy kupionym w Europie, Stanach czy Japonii. Niestety, choć rokiem co mogłem, nie dostałem odpowiedzi z MICROSOFTu (nabrali wody w usta już kilka miesięcy temu), jak ostatecznie rozwiązano ten problem; osobiście nie bardzo już wierzę w fakt HIE zastosowania blokady. Mogę się mylić, bo wszystko wyjaśni się 14 marca w dniu launchu, jednak radzę zołzyć, że całkiem normalny w przypadku konsolowego rynku podział na regiony będzie i w Xboxie, lecz sprawa, że później pewnie "mądrzy ludzie" wymyślą sposób na ukrócenie zabezpieczeń, na ale to nie to bajka...

Xbox a sprawa polska? Hehe! Jak zwykle, jesteśmy trzydzieści lat za Murzynami i premiera europejska systemu... nas nie dotyczy. Polski oddział MICROSOFTu stwierdził, że na razie Xbox ich nie interesuje i zajmą się dystrybucją konsoli dopiero jesienią. Szkoda słów. Wałosek jest więc taki, że maszynkę z zielonym logiem enbyc będzie można u nas na razie tylko przez rodzimych "biznesmenów", którzy po bank zaczną sprowadzać zestawki zza zachodniej granicy. Większość małych firm branżowych, chcąc ograniczyć się w PE, też pewnikiem będzie X-y ściągać na własną rękę. Trudno przewidzieć wobec tego cenę, ale na Waszym miejscu nie wydawałbym więcej jak 2000 zeta za gotową konsolę, bo ceny powinny szybko spaść i nie giełdach ustabilizować się na poziomie oficjalnej ceny europejskiej (1700 - 1800 zł).

UH, sporo tego wszystkiego, a maszyna tiilla dopiero się rozkręca. Koniec roku zapowiada prawdziwą wojnę z PS2 i GC, głównie w temacie exclusive ow. Poza tym nie należy zapominać, że X jest bardzo mocny w programowaniu, ma potężną specyfikację i support liczonych już w setkach developerów. Jak powiedziała kilka dni temu Sandy Duncan, wice prezydent ds. Xboxa w Europie, "14-go marca przyszłość gier wideo zmieni się nieodwracalnie i on zawsze". Trochę przekoloryzowane stwierdzenie, mające jednak częściowo pokrycie w rzeczywistości - Xbox to naprawdę świetny sprzęt, a w takie HALO powinien zagrać każdy. Huh, Xbox, PS2, GC - pięknie, tylko skąd brać na to wszystko kasę, oto jest pytanie...□ [skivo]

lądowanie gry w Xbox Europie launchowe

Halo



Strzelanina FPP, którą powinien nabyć KAŻDY posiadacz X-a, absolutny hicior. (ocena PE 9+)

Amped: Freestyle Snowboarding



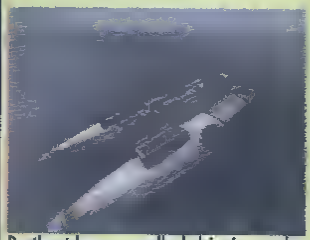
Średnio udana "deseczka" o mocno arcade'owym modelu jazdy, bez rewelacji.

Batman: Vengeance



Batman znany z PS2 i GC, Myszuu mówił że niezły (ponoć na trzeźwo!).

Blood Wake



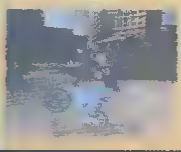
Deathmatchowa rozwałka łodziami, ze znakomicie odwzorowaną wodą (bump-mapping daje radę...).

Dead or Alive 3



Eee, uuu, ooo? Że to niby jakiś must-have dla posiadaczy X-a, tak w TV mówili. (ocena PE 9)

Dave Mirra Freestyle BMX 2



Konwersja z drugiego Soniuka, czyli przygód Jawora ciąg dalszy.

Fuzion Frenzy



Kieprowa i mało grywalna multiplayerówka z dziesiątkami mini-gier.

Rallisport Challenge



Wielka niewiadoma, przeciętnie(?) zapowiadająca się szutrówka od DIGITAL ILLUSIONS.

Jet Set Radio Future



Fantastycznie wykonana, cel-shadingowa kontynuacja hitu z DeCeka.

Max Payne



Konwersja z pieca poszła bez bólu, MAX jest wyraźnie lepszy graficznie od wersji PS2. (ocena PE 9-)

Project Gotham Racing



Najlepszy na świecie racer w klimatach arcade, kontynuacja DeCekowego MSR. (ocena PE 8+)

Mad Dash Racing



Słaba (?) multiplayerowa wyścigówka utrzymana w klimatach cartoon.

Oddworld: Munch's Odyssey



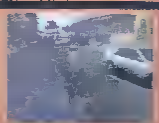
Nowy Abe swój urok ma, jednak przed kupnem radzę wypróbować - klimacik gdzieś wyparował. (ocena PE 8-)

Wreckless: The Yakuza Missions



Świetna grafika w parze z dobrą grywalnością, ścigałka z wykonywaniem misji a la RUNABOUT.

Tony Hawk's Pro Skater 3

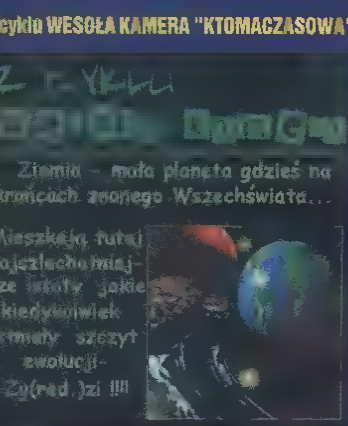


Komentarz chyba zbędny...

Poza tym sportówki: NHL 2002, NBA LIVE 2002, TRANSWORLD SURF, NFL HITZ 2002.

WYGRZEB 45 Śmietnik

Z cyklu WESOŁA KAMERA "KTOMACZASOWA"



HYDE PARK

RED NACZ. — Gamera

Ulubiony gatunek: krakowy z serem

gamera@psxextreme.p

Pierwsze sesje na studiach za mną, a jakoś nie mogę się przekonać do tego miasta, któremu zachciało się uczyć, to średnie 4,3 na koniec to chyba niezle (nie żebym się chwalił, hehehe). I mozicie mi wierzyć, nikogo nie straszyłem i nie grozilem powikłaniami. Mam tam semestr z głowy i zabawa zaczyna się od nowa. Pozdrawiam całą moją grupę, mam nadzieję, że w tym składzie dotrwamy do końca i wspólnie pokonamy przeszkody, które niewątpliwie nie raz staną nam na drodze w osiągnięciu wykształcenia (chcę ra, literat się ze mnie robi...). dużo książek przeczytam w ostatnim okresie i coś mi się w głowie pokiełbasiło). Teraz z innej beczki - SCHUMI!!! Kolejny raz pokazał bar- nom jak się jeździ, a "Maki" i "Beemki" mogą mu jedynie nadmuchać, gdy im znikał z oczu. Szkoda Ralfi i Rubensa, chłopaki nie ze długo byli na torze (w szczególności Ralf, który więcej leciał niż jechał) i GP Australii do szczęśliwych nie zaliczę. ( ) Beatko - pozdrawiam i całuję (a o "Rawci" to Ty nie raczej zapomnij!) Mr.Ś co jest, dziecka Wam grodzi po głowie? No, no!

Aju — Z-CAR-N

Ulubiony gatunek: Tony Hawk 3

aju@psxextreme.pl

Cóż z tego spokojny to był miesiąc. Praktycznie nie wiele się działo. Jedyną miłą rzeczą, która choć trochę urozmaiciła tą smętnicę była oczywiście olimpiada. I muszę przyznać, że czas sam dla siebie miałem taki sobie. Szczególnie tyczy się to figurowania (bez kitu!!!) to w pierwszych pot- ni dniach w głowie mi się nie mieściło. Druga połowa miesiąca była intensywniejsza, dyscyplina okazała się hokejowa (oj dawno nie widziałem takiej ilości zdjęć zdziwionych i to w pierwszych przejrzałem na usłyszałem od komentatora). W dziedzinie gier też sielanka, dlatego na dłużej zabawiłem się w ISS-a (Pro Evolution) na PSX-I cisnąłem, kiedy mam tylko okazję i możliwość. Gierka wymiata tak jak dawniej ze mnie, że dopiero teraz do tego doszedłem hehe). Aha pozdrawiam mojego pana z brodą (!) co na TV Polonia prowadzi program o poprawności polskiego języka (o dzisiaj ni- jestem w stanie wejść do tego jak mi się wydaje). Suo słowa z których każde następne nie pasuje do poprzedniego !!! Gorąco polecam! hehehe

Ace Combat 4

Myszaq — Ulubiony gatunek: zwyczajnie

myszaq@psxextreme.p

Uhff! Co za miesiąc! Tyle mi się (nie)działo, że ciężko mi się na wszystko było zebrać. Ale na wstępie chciałbym znowu zmienić wasz grad... Jak tu się w tym wszystkim połapać? No ale do rzeczy, ze raz sobie z domku wyjeżdżam i normalnie patrzę, a tu szlag jest i nawierzchnia zrobiła się mokra, śliska i szeroka. No to sobie cyk, kierunkowy, rozumiesz, w lewo o 30 stopni, a potem jeszcze raz - pikuś! Tak jest źle ze trzeba dwa razy w lewo. A tu sobie stoi Fiacik Wielkiego Niebieskiego w mordę jeża! Ukryć normalnie przeprzyjmie za oszczędność. Jeden z PWN-u się popatrzył i jakoś tak palcem (do mnie) kilka razy energicznie w boczną część swojej czapki. O co mu chodziło? Że niby za głośno, czy co? Ja w każdym razie jako że właśnie wyjeżdżałem box-em, mi- sem na wyjeździe, nie- ałem z prędkością już prędkość więc grzecznie odsunąłem szybę, rzuciłem miażdżące "przepraszam" i dałem po gazie... a pol. Wszystko przez zagodę, mówię Ci! No to ucinam, zostawując życzenia i buziaki, urodzinowe dla Lucji, bo jo prostu jest wspaniała i m gom sola-wiandi!

Ace Combat 4

HIV — Ulubiony gatunek: gry wojenne

hiv@psxextreme.pl

Dostałem pypcia! Zainspirowany jednym z tekstów w poprzednim numerze PE-u (pisząc "Zapach 8 miu bitów", w przypływie sentymentu, przegrzmiałem na Amen wielkość posiadanego jajeczek* - klasycznego sowieckiego handhelda z serii "walk i zaic". Probowałem szczęścia na bazie... ach, pośród znajomych - na nic się zdały me desperackie nalioty dywanowe... Jeśli zatem dysponujesz, Czytelniku, takową zabawką, i nagle usz zczęśliwić zdesperowanego aczkolwiek poczciwego (prffff...) zgi[R]ola - proszę o kontakt telefoniczny 0600 33-02-82. Prooooszę... Odwdzięczę się, zapłacę (natura?), cokolwiek... Proszę pobaszlowe o odzew!!! ( ) Kolejna pedzi- serdecznie pozdrawiam w imieniu wszystkich harcerzych odbytów, a [pierdnięcia] upraszam o nie szczanie obłudy, toć nie przystoi (...) Elkis, mam nadzieję, że ży- na mnie nie jest him? Anyway, thnx! (...) Emilko, ale masz wuja-ćwoka, oj- (...) Zmijko, do września coraz bliżej, coraz bliżej... o jo joj! Swoje kissin- i wiolu!!!

Peter Pan | NHL 2K2 | Herdy Gerdy

Shiva — Ulubiony gatunek: sportowe

shiva@pxextreme.pl

Lucja skończyła się zakochiłem, (ymi- ażem) widzę mi się, że nie sen- ! A tu zeszłe ludków tylko się śmieją, że co tam, jest fajnie! Pozdrawiam moją Jo- mi- ę, że nie rozchwalić, że napisaliśmy do tego numeru wspólnie jeden tekst - ludki "kotane" jak kto zgadnie kto y, to niech się do mnie zgłosi, hehe! ( ) Co tam, panie, w polityce? Nałożyli 20% podatek na oszczędności, zmniejszył dotacje na uczelnie i przejazdy, ale uczniowie i studenci- nie zawiem OC podskoczy o 30%. Cieszę się, że następne może akcyza na buraka cukrowego? Talon na talon? ( ) Od przeszło czterech tygodni zmagam się z chorobą, próbując wypocić ją na rożnych sposobach, ale klapki to sposób- nie ma to jak dobry antybiotyk! Raz człowiekowi robi się gorąco, raz zimno, raz wydaje mu się, że napisał dopiero 3 kilo recki PES-a, by następnego dnia stwierdzić, że jest lego 7 tak (skreślone owego tekstu, to mój rekord numeru - chyba, z dzisiejszego jodzenia ucinam [literka poślinęła]). A tak poza tym, wiosna idzie (ho- praw-), świat się budzi do życia, ruszą piłkarska ekstraklasa, jak Bozia da wyjdzie odpocząć na kilka dni i czuję, że w marcu może być RE WE- A CY_NIE! Keep smiling

Taxi 2 ;) | State of Emerg

Koso — Ulubiony gatunek: Brak

koso@pxextreme.pl

Yo Kill da fakas! Do tlanl- ter- luty, co? I tym jakiś taki, a mimo to zawsze jakoś wyjątkowy dla każdego z pozostałych jednostu- nesięcy. Bez sensu. W dodatku ostatni miesiąc w roku, że gdybym urodził się dzień- ej później miałbym urodziny co czwarty rok. ( ) Elegancko wyskoczył Michael Jackson prezentując Władcę Pierścieni ( ) Tylko przykro- ć. Nie obyło się bez drastycznego obrazania tabuli- kiku wpadek, ale co tam- nawet gdyby Jackson nakręcił "Władcę..." w sześciu częściach, po swoim się głosy niezadowolenia. Musimy koniecznie eksportować. Właściwie i jeszcze Polacy, wezmą się za kręcenie kolejnych części. ( ) Ja sobie tak stukam, a tu się dzie- ą aż za dużo! Świeżo sportowo- wystartowała polska, lekkoatletka zdobyła cały talerz medali, a pewne studentki psychologii coraz bardziej panoszą się w swoim przeciśnionku (budki, tej!). Ahh, Śnieżka chce zawieść i- nkurs na sobowtóra zajęcia, a z powodu dużej ilości sernikowatych twarzy lwdzi- co zrobiłbu? Wszyscy chcą być podobni do Ciebie!

PES | State of Emerg

HYDE PARK

HYDE PARK

Ulubiony gatunek wszystkie — **Mr. Ściera**



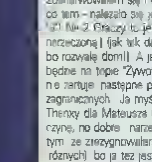
Okazało się, że Szymsay żyje 15 lat... Ale nie to było moim zmartwieniem w minionym miesiącu. Murphy, czy jak o nim, jak Cię dorwę, to... dl te prawa wsadzę w tyłek. Wszystko zaczęło się od tego, że podleczyłem długo nieużywane Dziecko sen (taki uchiacany C64), co by przypomnieć sobie dawne klimy. Gdy z ulmiechami na ustach z moje narzeczoń podinalismy w "Mouse Trap", pykł konsola się wyłączyła. Okej, mam 20 innych sprzętów więc nie ma problema. Podłączam NES- podłączam... podłączam, nie działa. Kuna, co jest!? No nic, program w "Tetris Attack" na SNES- ale Podłączam... Działa!! Jel Kochany SNES! 10 minut i zmiana szpila. Wkładam "Super Metroid"... pstryk. Pstryk. PSTRYK! Nie działa... No dobra, nie będą kłaj. Pewnie oldschool babel się nie podobał. Koniec grania. Dzień później miałem chatkę na ISS++. Włączam PSX I... prr... prr... grrr... pikk. Padł. No nie! Albo ja, albo Murphy! Pogniewam w końcu w ISS++ na PS2, bilans uzyskując kiepski: 2 dni, 4 konsole zepsute.

Ale my lice sobie, że nie tym koniec. Miłą ta człowieku samochód! Dwa miesiące wóz stał u blacharza, bo jakiś palant wbił mi się w zadek, a potem PZU leciało w prytę. Gdy już odebrałem wóz (i kasę), następnego dnia kolejny dupek nabił mi się tyłkiem na parkingu. Sic!!! A żeby nie było lekko, na koniec ktoś sobie pozwolił znaczek z tyłu (H). Ludzie, jest tyle samochodów – zostawcie mój w spokoju, bo wkrótce będę miał 3 razy wymieniany cała karoserię (notabene dobrze tamu wóz wygląda jak nowy!) Jak nie mnie zniszczą, to sam sobie zrobię. Co prawda tylko plyty PES na PS2, ale... Zdenerwowałem się i rzuciłem na przez pokój, bo mnie... no, ten, zdenerwowała mnie ta gra i tyle. Zrobiło się kilka rys, ale co tam – należało się jej (sprzedam PES za 120 zł. Kontakt pod tel. nr.). Szczerze? Ta gra nie zasługuje na "5+". Nawet na "5-". Gracze tu jest znacznie więcej, a i ale pilkarzyki wcale nie piszą tak dlaczego, że piłkarz ma ze swoją narzeczoną i jak tak dalej pójdzie to obie wszystkie ściany a pada złamię do końca. Niech ktoś kup ode mnie tego PES, bo rozwalę dom!! A jak widzę Gandhiła zapraszającego do Pizza Hut to mi się flek przewraca... co to ma znaczyć?! Jak będzie na tripie "Zywot Świętych" to Św. Franciszek będzie reklamował karty kredytowe? A ta Fiat na Polskę niech tak nie zaryje następne podsumowanie zapowiedź obniżki emerytur. Emeryci muszą pozagnać się z marzeniami o podróżach zagranicznych. Ja myślę że FAJNIE JEST. Po skończeniu tego numeru dę do kina. Nie co? Co ze pytań?

Thenxy dla Mateusza Chm-elowskiego z Wrocławia (zapomniałem co za to chcesz!). Pozdrawiam równ ez swoje dziewczyny, no dobre narzeczone, co by "berserk" nie mieć w domu jak przyjdę za późno po końcówce". Aha, na przemyśl się tym ze zrezygnowaniem od nast. numeru z posady bo do PE będę jeszcze co o nerco pisał... I nie przysyłajcie mi tylu maili różnych) bo ja też jestem człowiekiem, kiedyś chcę odpocząć. Siwa hejooo hejooo o (?) ☐

PES | --- | Ace Combat 4 | --- | ---

Ulubiony gatunek muzyczny — **pLaYmAn** — playman@poczta.onet.pl



Ostatnim czasy moją ocenę rzeczywistą była nauka mi mo ze mi się gięgi i szkoła. Cóż, niekedy takbywa że nawet najlwalsi muszą nieznakować tego fenomenu. Najlepiej mi o tym mówi ekspedientowa w sklepie gry – o względnie na wszystkie platformy na DaCiska tylko jedne ale za to jakie!! Cały czas jednak oprócz SOE, GTA3 ostrej męczę czarnukowego PES-a. Jest to kwestia sił dnia gały za którą KONAMI powinno dostać Nobla! Dzisiaj nie podskoczysz, mamy piątczyno? Więc ze zwykłej kwestii zostało paradoksalnie abstynentem? Podobno ohce zostać dobrym mężem dziadkiem. Tima już to widzę!!! Dodam tu z ojszego wspominam sw. etnego Sylwestra którego spędziłem w klubie LaFeria szkoda jednak że impreza zakończyła się uciekają przed diwarma rozpalonymi" kobietam. Ale tak Kamyrulit!!! Pozdrodlie babki Prawna. Tab ego "naczelnego. Maz ego praz cafe grupy C. Aje już spadam do łóchów wrażse buty, wszelkich kto musi rozmagać staruszek (oni wciąż nie gryzie*)

PS. Dajcie spokój z tym tatuażem chyba nie uwierzę się nabawić waglike! Lok ma lok ☐

PES | --- | State of Emerg | --- | ---

Ulubiony gatunek mleko UHT Hejooo — **Loki** — lok@psxextreme.pl



Hejooo, hejooo. Tekkno, tekkno to jest tooooo!!! Hejooo! Jest młodzieżowo, damy radę, hejooo! Czy mówiłam już "hejooo"!!? Nie? No to hejooo!!! Kuna, ostatnio dorwałem zaraz basta płytę Technicznego Zenka! Hejooo, jest grubo, hejooo. No nie to jak zarzucić blond włoskami na technicznej imprezie. Hejooo. Lecia, lululu! Pozdrowienia dla Cycla, Krepla, Zochy, Mirasa, Krzapkiego, Henka i całej ekipy z technicznego klubu Meteor w Zepidzie wi. Dafnym. Hejooo. [tu następuje seria impulsów 380V]. Cześć, coś mi się w HP jak bym miał w tym numerze trochę mniej). Więc do rzeczy. Fajnie jest (nawooześnie); przełmoc na ulicy narkotyki w szkołach, saks w kuni biskupiej. Normalka. Jest! Coś mi nie "kończówce" gruchnęło w placach i tak powyginało okrutnie, że cały czas musiałem łykać jakieś znieczulające. Brzdzewie, nie ma to jak "glupi jasio" prawie jak na imprezie techno-pludu. Jakimś bombie wybuchło sobie przed lokalem w jednym z śląsk ch miast. Dwóch ochroniarzy straciło wzrok a wie siaciel rękę. W lokalu mi ale powstał ogólnego towarzyskie. Ponoć potrachunk tojek es były mafijne. A według mnie to zrzgen zowa ja akcje miejscowego kółka różańcowego pod kryptonimem "STRONG RESOLVE 2002". Nie bedam nam tu gole dupy pod oknami latały!" W am ze ostatn m czasy ne wiedzie s ę ludziom w Polsce najlepiej ale mały dałek jeszcze n kogo nie zabi a je sobie chce kup ć kucyka, jakby ktoś chciał, to mi może wysłać jakąś skromną sumę (n e mn ejszą jednak n z 2520 PLN!!!) Osoborn któ e wpłace powyżej 6000 PLN pozwolę mu tundkę na kucyku dookoła stołu do p ngpongu. Czekam na p erwsze przelewy. Kup tam sob e psa, a dokładnie sukę, i jeszcze dokładniej jamnika (e supni dokładn ej mini-urtkę). Zie to p je sie i wali bobik zakr tasik (tęc trzy w większe od nej samej!) Proza życ a nie dodeć n c ując. Psa mam no to teraz mogę kolegów szukać!) Wystartowałkolejny BB ne szczęście skurat wtedy gdy kisiłem sy ę we własnych sokach w czasie końcówk" co umiotowiło nas od obowiązku oglądania tego badziewia (jednak coś n ecoś do nas dosz ało – dz ęk #psxpl! Heh, ne of qalnej stronie BB pojawił się wielgaśny topic "Wydarzenie dn a" seks w domu BB. Kuna, ja ę z tego taką sensację jakby to był pierwszy stosunek w dz ejach ludzkość. Inne rzecz ze pobzykoli s ę tam juz pierwszego dn a bo pewno nie mieli mnego wyjścia. "Albo seksowanko albo wesze rodziny nie dozyją do boszego nieodzen a ustyszeli poza w zją. A może zepytają mp ezywo feromonami. Aael Zm en łem zdan el. Ne chcę już kucyka XCEM SŁONIA! W związku z tym dolny pułap wpłat na konto wynosi obecn e 4000 PLN. Myślę, że kwota nie jest zbyt wygórowane w go życzę miłego wpłacen a. Ogłoszen e parafialne: Gra Psychic5 rządz!!! Pozdrow e na dla Armi, Zbawcy na (...) PS. Dlaczego w LOTR je ma hud u i sc n z mitologią?

--- | NHL 2K2 | Space Channel 5 | --- | ---

Ulubiony gatunek bijatyki — **Kali** — kal@psxextreme.pl



Ej, mozna mi ec wypadkiem w krótk m okresie czasu? Trzy to pewne! I mam nadzieję, że nie więcej. Tuż po ostatn m ro ówce, zal uzyłem kolejną kaskę, tym razem po raz pierwszy w życiu, w rol kierowcy. Ale w na łoszle nie po mojej stronie, lecz mi ościa strasznego maluchem. Drug wypadek w przeciągu 35 dn i, gdy myślałem, że teraz już nic złego nie może mi się przytrafić to... Mieliście kiedyś wypadek jadąc pociągiem? Ja już tak, ktoś się pod mój wchodzący rzucił i spodziro z Poznania do Wrocławia trwał blisko 7 godz n. A ilema pasażerom jechało się te 200 km? SZEŚCIOMA! Cała szczęśnie za mozne odsegnowic szpitalu w STATE OF EMERGENCY w najbardziej krzywiznym facz przem lustrym i tryb e gry czyl "Last Clone Standing". NIECH KAŻDY ZWASTO SPRAWDZI!!! Ja uzy ktoś może m powiedzieć gdzie można nabyć takie widzanka jak e mają ne sob e lesk występujące obok [illegible] Ina koniec Screwball – GRATULACJE! A za miesiąc TEKKEN 4!☐

--- | --- | State of Emerg | --- | ---

NASZA STRONA W INTERNECIE
www.psxextreme.pl

Śmietnik

WYGRZEB 46

Z cyklu ZJEDZ MNIE DZIADU

WŁADCA PIERŚCIENI



Powiem Wam krótko ludzie... ma twię się i to na poważnie. Jako zdeklarowany i fanatyczny, entuzjasta książek Tolkiena (ludzi... lam się literacko w kilku fanzinach poświęconych jego twórczości) zaczynam się niepokoić o los gier mających powstać w najbliższym czasie na podstawie wielkiej trylogii. Od lat czekałem na gię osadzoną w realiach Śródziemia i doczekać się nie mogłem. A tu co? Od razu dwie gry! A wieściwie... trzy nawet. Wow!!! Super!!! Czy oby na pewno jest tak kolorowo? Czy przypadkiem przez Mistrza nie będzie kolejną pozywką dla leknących kasy developerów i wydawców? Lepiej żeby tak się nie stało... w końcu nie dla zabawy na mojej ścianie wisi połeżny dwuręczny miecz. hehe, który aż domaga się by go wypróbować. A kara będzie surowa... Nie wiem jak Wy ale ja zawsze myślałem, że gra oparta na "Władcy" MUSI być rasowym rolplejem. I nawet moi znajomi, którzy nie przepadają za tym gatunkiem, zgadzali się ze mną. Po prostu trylogia jest stworzona do tego typu gier (nie świecie popularny jest lebularny system "Middle Earth" – w Polsce znany jako Śródziemie!) A czego możemy oczekiwać od twórców gier?

Zacznijmy od dziecka EA które wykupiło prawa do gry na podstawie filmu Pelele Jacksone (zresztą niezwykle udanego!). W grze THE LORD OF THE RINGS będzie mi mieli do czynienie z wizerunkiem postaci i scenerią żywcem zerznięt z kinowej adaptacji (w zamierzeniu gra opierać się ma na I II części). I spoko, przynajmniej tego nie zwalą! A teraz najlepsze. LoTR BĘDZIE GRĄ AKCJI, KTÓRA W ZAŁOŻENIACH NAWIĄZYWAĆ MA DO STAREGO JAK ŚWIAT "GOLDEN AXE"!!! Hehahe... czy to jest jakiś żart? Luz, je nie mam nic przeciwko GA zagrywkom w to godzinami kiedy byłem szczylem – ale już wyobrażam sobie tę "rozbudowaną" fabułę, którą uraczy nas EA. FINAL FIGHT osadzony w Śródziemiu? Zobaczymy. Śmieszą mnie jednak wypowiedzi jednego z producentów gry Scotta Evansa który zapewnia że fabuła gry będzie wiernie odpowiadać filmowej adaptacji. Czy on w ogóle widział ten film (o czytanie książek go nie podejrzewam)? Śmiem twierdzić, że tak bogatej i wielowątkowej historii nie da się wtrynić i logicznie łozwinąć w grze ela "Golden Axe". Powodzenia EA!

Drugą nadchodzącą wielkimi krokami produkcją jest FELLOWSHIP OF THE RING (Xbox) od firmy UNIVERSAL INTERACTIVE posiadającej prawo do tworzenia gier na podstawie książek Prolesora. Teoretycznie więc wygląda na to, że wreszcie FoTR ma szansę stać się najbliższe fabularnie dziełem Mistrza. Nie będzie bowiem bez pośrednio korzystać z sukcesu filmowego bo tylko EA ma prawo do pełnienia kinowych. Być może więc nie uświadczymy w tej produkcji ten ch irlków pod publicką. Zapowiedzane są również elementy RPG. No właśnie "elementy". Wypowiedzi producenta Chris a Taylora rozwlewają z miejsca nadzieje RPG owych fanów. Sugeruje on wyraźnie iż FoTR będzie połączeniem ZELDY (zegelki) i SOUL REAVER (system walki). Wynika z tego, że nadlak będzie położony na rozgrywkę raczej arcade'ową.

Jest jeszcze zapowiedź ze stajni SIERRY która ma prawa do "Hobbita" (dla nie wiejemn czonych swego rodzaju prequel do trylogii). Pod tym zresztą tytułem wydane zostanie również gra. Nie chcę prorokować i klapać jedeczką bez sensu ale to chybe nie będzie jakaś wielka hit. Wojna rozegra się raczej między EA a UNIVERSAL INTERACTIVE. Zresztą tytuł ten ma być wydany dopiero w 2003 roku i nie mi co się mieć teraz przejmować.

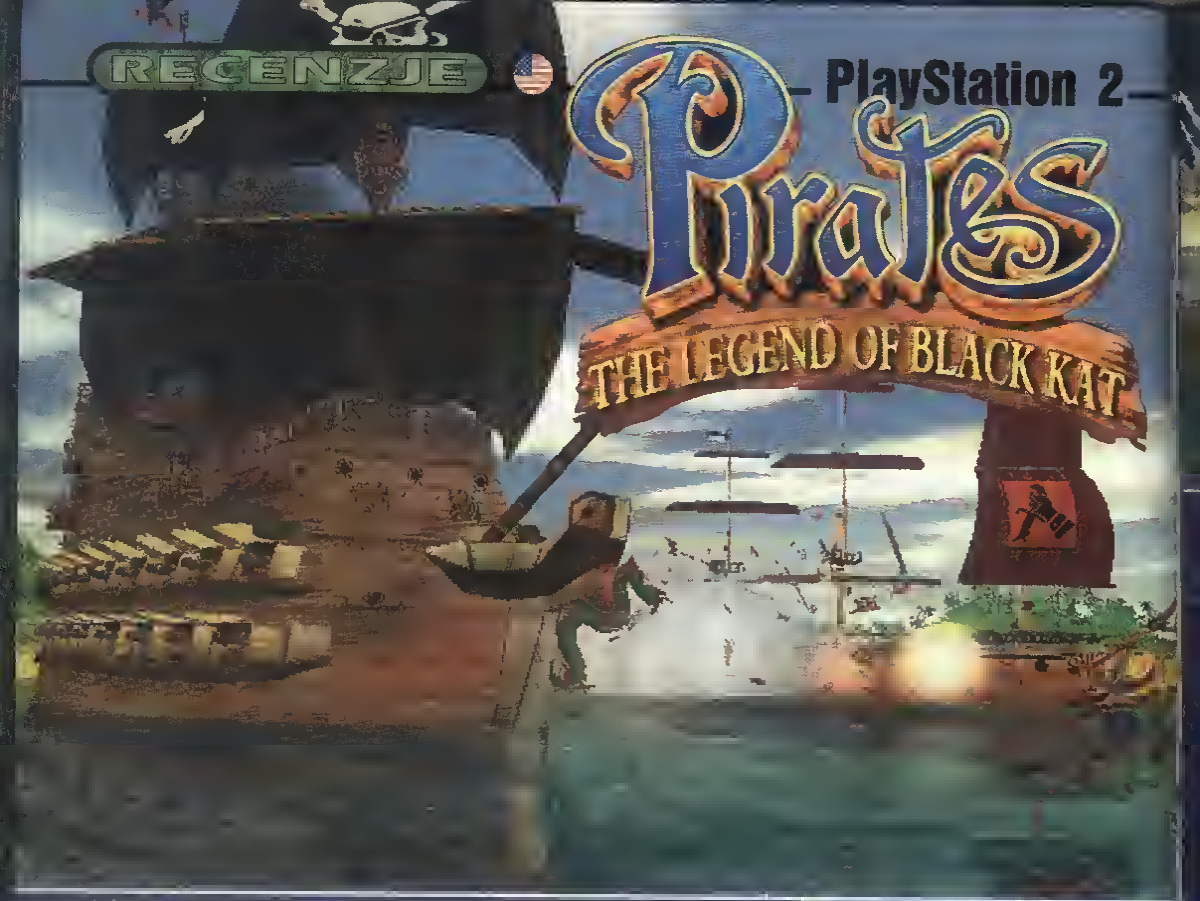
Tak wyglądają te szumne zapowiedzi. Może jestem jakimś niekumaty, ale nie napewnają mnie one wielką nadzieją. Pomysł gry akcji w realiach tolkienowskich sam w sobie nie jest zły. Ale... wcześniej chciałbym zobaczyć jak najbardziej rozbudowany RPG. Tak na 80 godzin zabawy albo i więcej. Przyznam się zresztą, że nie do końca mam łez zaufanie do wyżej wymienionych firm (mam tu na myśli głównie EA). O wiele bezpieczniej czułbym się gdyby pieczę nad tymi produktami miało KONAMI czy też SQUARE. Nie zmienie to jednak faktu, że życzę jak najlepiej wszystkim tworom i liczę, że nie schizarą spisewy. Chyba że chcą się spotkać oko w oko z moim mieczykiem hehehe! Lepiej niech się starają. Pocieszam się faktem, że rodzina Tolkiena która od wielu lat patronuje bacznie wszelkim projektom związanym z jego pisarzą i bardzo ostrożnie rozdaje licencje, nie pozwoli grubaśnie z wielkich film zbijać kasę po linii najmniejszego oporu ☐ [Dziadu]

PlayStation 2

Pirates

THE LEGEND OF BLACK KAT

Ej, kamraciii! Gra o piratach!!! I dobrze. Trochę zalatuje OVERBOARDiem. To też dobrze. Niby wszystko jest cycuś, ale... czy przypadkiem Kapitan Hak nie przewraca się w grobie?



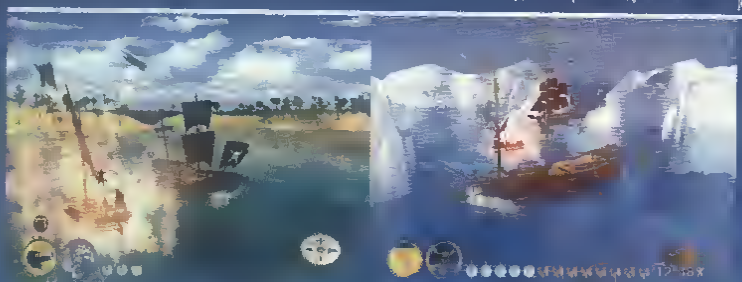


Jeśli pamiętasz czasy starych, amigowych gierek a la "Pirates", pewnie zastanawiasz się, czy wydana właśnie gra stanowi jakąś wyraźną kontynuację tamtych tytułów. No cóż, jeśli przyjąć fakt, że tu też możemy pływać statkiem, strzelać i zbierać mapy (jak to w grach o piratach, hehe), to kilka cech wspólnych z pewnością się znajdzie. Nowe dziecko WESTWOOD STUDIOS to przede wszystkim gra akcji. Jeśli więc na dźwięk słowa "przygodówka" z sentymentem wspominasz długie godziny spędzone nad serią DISCWORLD lub BROKEN SWORD - obawiam się, że PIRATES LOBK niekoniecznie przypadnie Ci do gustu. Nie uświadczysz tu ani skomplikowanych zagadek, ani specjalnie rozbudowanej fabuły. Tytułowe Kat - baba-pirat - traci ojca, który umierając pisze do niej list, blabla... i jak to zwykle w takich przypadkach bywa, właśnie wtedy zaczyna się przygoda! No, kurde, nie wiem jak Ty, ale ja z chęcią nabiłbym na pal gościa, który to wymyślił - ot tak, w nagrodę za tę "oryginalną" historię.



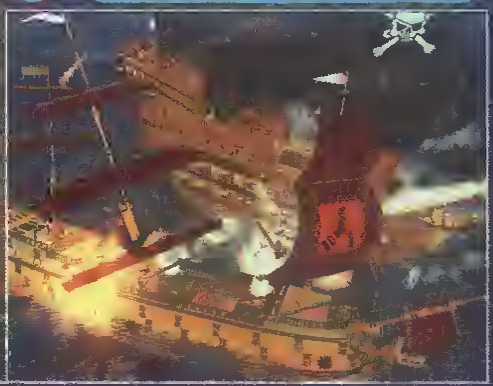
Kolory w tej grze wylewają się dosłownie z ekranu dla największych szczęśliwców. To wykonanie wody, w której ambicja się kąpie, widać pływające pod powierzchnią ryby...

Główne zadanie stojące przed Katariną to łażenie po kolejnych wyspach (widok TPP) i odnajdywanie niezliczonej ilości przedmiotów. Chodzi tu przede wszystkim o skrawki map, które prowadzą na nowe tereny. Wsadzony na początku gry Tutorial pozwala na szybkie skapowanie zasad, nawet najbardziej opornym i niekumatym Graczom. Żeby eksploracja nie była nudna, przyjdzie Ci także rozwalać łepetyny różnorakim szczurom lądowym. A pielgrzymka przeciwników jest dość pokaźna: począwszy od wrogich piratów, przez wojowników voodoo, aż do średnio rozgarniętych goryli. Prócz zwykłych chłystków mamy też bossów. Są fajni, tyle że zbyt prości - odkrywasz metodę i spuszczasz łajzę do klopa w kilka sekund. Inna sprawa, że czasem trzeba się chwilę pogłowić by na taką metodę wpaść. Niestety - nasza piratka dysponuje niewielką ilością ciosów i po pewnym czasie łapiesz się na tym, że zaczynasz nawalać w przyciski bez sensu, "byle do przodu". Smutne to, bo jeśli twórcy



Tryb "Sea Battle" przypomina grę OVERBOARD z PSX. Sterujesz łyżką okrętem i napierasz z armat ile wlezie do pływających po morzu statków przeciwników. Mogą grać dwie osoby.





■ Szychem go! Bnik zastawo, a potem ciecie z góry! Eee..., o czym ja gadam? - przecież Kolorino oliwą zasoby szermierki i preferuje metody „na pana", hehe. Nie swoje szczęście (wszak prędko sonar by się zadławił przez pomyłkę) czasem odstawia szabelkę i staje za sterem okrętu. Wtedy zadyma jest konkretna!

MOJE TRZY GROSZE

"Piraci" powalają na łopatki perfekcyjną grafiką (huhaha!!! - kor.) przyrodą, niebem, lądy, a w szczególności wspaniale odwzorowanie fali! wody (??? - kor.) sprawiała, że natychmiast wczuwamy się w postać gnata (no, chyba gladiatora... - kor.) i długo nie chcemy opuścić tego świata. A że intuita i cel gry są banalne - mniejsza z tym. Smaczku dodają też wspaniałe bitwy morskie, których niestety zbyt wiele w trakcie gry nie ma, nie widać za programiści przewidzieli zachwalania tragicy - w wersji głównym dostępny jest ocalony tryb gry polegający tylko i wyłącznie na potyczkach morskich. Podsumowując, jest to jedna z wybitniejszych pozycji na PS2, godna polecenia każdemu kto ma ochotę przeżyć niezapomnianą przygodę. Ahoj! (coś Ty, Arni? - kor.)

8

Aju

Już zdecydowali się na tak częste potyczki, to mogli przynajmniej dopracować ten element. Wszystko to razem (eksploracja + walki) jest przez pewien czas nawet rajcujące, nie kiedy dociesz do 20. wyspy i ciągle "chodzi o to samo", możesz mieć dość. I tu dochodzimy do największej bolączki PIRATES: LOBK - monotonii. Po kilku godzinach gry zacząłem się zastanawiać czy rzeczywiście TYLKO na tym polegały przygody piratów? Bo jeśli tak, to ja już wolę pobawić się w "wojnę" na podwórku... Na szczęście, rozgrywka w PIRATES: LOBK na łożeniu się nie kończy. Czym byłby żywot pirata, gdyby nie miał on okazji rozprostować czasem gnatów w porządnej bitwie morskiej? Zapewne nędzną kapą, hehe. Dlatego też ludzie z WESTWOOD nie pozbawili nas przyjemności mykania po falach i oddali w nasze brudne łapska porządny okręt, co to się Winddancer zowie. Ha! I za to im chwała. Łajba jest konkretna i potrafi niemało - tym bardziej, że w trakcie gry można ją upgrade'ować. Początkowo nasz statek przypomina jakiś lichy kutry rybacki i jest klientem "na jednego strzała" dla przeciwników.

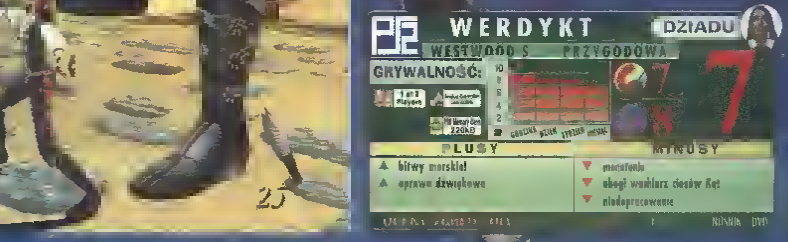
Co je? Chodzi o tego gościa w kapturze z siekierą? Raczej wyszło inaczej: Hat to imię głównej bohaterki "Piratów".



Z czasem jednak zmienia się w potężną galerę - a wtedy nie ma przebacz. Wrogim psubratom możemy posłać salwę z armat, podpalić ich lub - po prostu - bezlitośnie staranować. Podbijamy przybrzeżne fortece, niszczymy wieżyczki. Po rozwalonych przeciwnikach zostają przeróżne power-upy, które jeszcze bardziej nokręcają zadymę. Rozgrywka tych batalii przypomina nieco, wiekowego już, OVERBOARD! - jest czysto arcade owa i nastawiona na ostrą jatkę. Stanowi jeden z najjaśniejszych punktów gry. W menu mamy zresztą dodatkowy tryb zabawy - Sea Battle - gdzie możemy poszaleć tylko na morzu.

Niestety, żeby nie było za fajnie, świat w którym przyjdzie Ci rabować, gwałcić i zabijać, do specjalnie ładnych nie należy. Nie to, żeby był jakiś paskudny, ale od "ciemniaka" można wymagać więcej. Dość ubogie tekstury, lekko mdłe kolorystyka czy choćby brak zmiany pory doby. Trochę drzewek, krzaczków... i jeszcze niezwykle irytujące "niewidzialne" ściany, grrr! Zwykły przeciętniak - i tyle. Co do wyglądu morza, zdanie są podzielone. Jak dla mnie, to bardziej przypomina ono galaretę na przeczyszczenie niż wodę. I czemu, do diaska, nie ma tu prawie żadnych fal i potężnych sztormów? Muza za to przygrywa adekwatne. W ogóle odgłosy gry są na wysokim poziomie, ptaszki ćwierkają, piraci złorzeczą pełną gębą... Więc przynajmniej w kwestii oprawy dźwiękowej nie jest źle. Do tego we wstawkach postaciom głosu użyczają aktorzy, czyniąc to naprawdę fachowo. Jedynie sama Kat ma trochę taki niewyraźny wokal. Widać nie służą jej nocne popijawy z kamratami w kajutach.

Niewątpliwie gra ma swój urok - bitwy morskie i kilka fajnych patentów. A i tematyka, choć niekoniecznie oryginalna, też niczego sobie. Zabrakło jednak dopracowania. Tych kilku szczegółów, które dodałyby PIRATES: LOBK rumieńców.





SEGA uderzyła z NHL 2K2 w idealnym momencie, tuż po fantastycznym finałowym pojedynku Handy z USA w SLC. Gra jest jeszcze lepsza, niż tamten mecz...

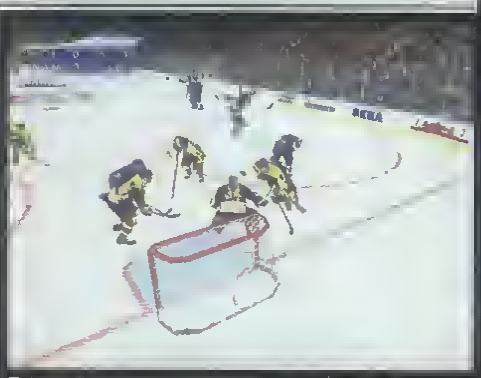
...mi się z tym pogodzić, jednak to ostatnia gra figurująca w kalendarzu ...wniczym na Sony i Europę w temacie DaCek. Innymi słowy, czytacie ...ałamią recenzję na ma ulubione sprzęcicho z zakręconym logiem. Chlip. ...chlip... Jedyna, co mnia w tym wszystkim cieszy, to takt że NHL 2K2 stanowi klasę samą w sobie, z miejsca przejmując pierwsza miejsce na gruncie aymulacji hokeja na lodzie. Tylko czy kogoś to dziwi?

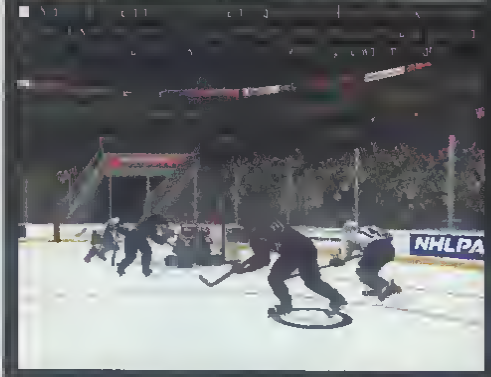
...NHL 2K pokazał wszystkim, jak powinna wyglądać gra wideo poświęcona ...okejowi - świetna animacja szybka rozgrywka, pełen pakiet opcji. Drobne animozje ...pojedynczych oddziałów developerskich SEGI uniemożliwiły wydanie wersji 2K1, ...ostatecznie - po dobrych dwóch latach - mistrzowia "sportówek" z VISUAL CONC... wypiuli na rynek edycję 2K2. Pierwsza okrzyki po zagraniu kilku meczy? Ach, och, uch! A nawet baaaach! Byłem niemal pewny sukcesu tej gry, ale że będzia tak dopracowana, tak piękna i tak fantastycznie grywalna - nia, w to do końca nia wierzyłem.

Zacznę, niatypowo, od grafiki. Ech, kocham SEGĘ! Oni naprawdę wiedzą, co piękna, wiedzą jak wycianąć za sprzętu najlepsza rzeczy. Dość powiedzieć, że takiej oprawy apokojnia może pozazdrościć DaCekowi cała trójka Next-Genów, bo zarówno wygląd hokelatów, poszczególnych łodowiak, ławek rezerwowych, jak i publiki jest fajny? Huh, tajny! RE-WE-LA-CYJ-NY! Świetne teksturki i żywa kolory, w połączeniu ze znakomicie dopracowaną animacją zawodników pokazują konkurrantowi z EA, jak powinna wyglądać w 100% dopracowana pozycja (hmm...). W parze idzia taż świetna udźwiękowienia: komentatorzy nia nudzą (choć nie są tak błyskotliwi, jak w serii NHL z EA), odgłosy wydawane przez apikera w tle zrobiona z żadnych achem, a przygrywające muzyczki podczas przerw w grze to znana i oryginalne kawałki z maczów NHL. Hah, rządzi motyw 2 Unlimited z singlaka 'Get Ready For This', rawalka!

System gry i możliwości, jakia z sobą NHL 2K2 niasie, to obecnia najwyższy poziom, nia ma lepszej aymulacji hokaja na rynku. NHL 2002 zwyczajnia się nie umywa, mimo że nia ma tu takiej przepaści, jak w analogicznej sytuacji z NBA 2K2 kontra NBA LIVE 2002. Pokuszę się nawet o parafrazę słynnego hasła EA SPORTS "If it's in the game, it's in the game" - bardziej pasuja ono do produkcji SEGI.

O pełnej licencji NHL, aktualnych statystykach i tym podobnych pierdołach nawet nia wspominam. Miło, że wrzucono kilka narodowych reprezentacji, m.in. Czechy (Loki jest mały bug - na ich strojach pisze 'CESKOSLOVENSKO' :), Szwecję, Kanadę i Białoruś. Gdybym miał się doszukiwać wad i niedociągnięć, życzyłbym sobie trochę większej dynamiki oraz szybkości rozgrywania akcji (w końcu to hokej), czego pewnikiem doczekamy w kolejnych edycjach, już na PS2, X-a i być może Cube'a. Tymczasem wracam do zabawy, kończąc krótko: jeśli tylko kochasz ten sport i masz DC przyłącz się do mnia!





WERDYKT — SHIVA

SEGA SPORTOWA

GRYWALNOŚĆ: 9

9-

8

PLUSY

- ▲ najlepszy hokej, to wszystko

MINUSY

- ▼ dał szwankuja dynamika
- ▼ opinowali przerywalkowych powinna być więcej

OCENY ZGREDZIŁI: HIV & LOKI

STATE OF EMERGENCY

STATE OF EMERGENCY stajemy po stronie rebelii wymierzonej przeciw potężnej organizacji "The Corporation". Jest to chodzona bijatyka... Niesa... W tej strzelaninie z elementami... Nie, znów nie to. Mamy do czynienia z przygodówką. Gdzie... Jak określić ten tytuł, by dobrze oddać to, co z sobą niesie?! Ha! Już wiem! STATE OF EMERGENCY to GRA-ROZPIERDUCHA, największa w historii gier komputerowych ZADYMA I NAPIER DZIELAWKA, łącząca w sobie nieco bijatyki, znacznie więcej strzelaniny, a zdecydowanie najmniej przygodówki. Jeżeli ktoś spodziewał się tytułu w jakiś sposób nawiązującego do GRAND THEFT AUTO 3, może się rozczarować - lecz niech nie przekreśla tej gry, bo warto już na wstępie podkreślić pewną niezwykłą zaletę SOE: należy do odmiany gier, których pudełka lazą zawsze w zaalegu ręki, na wierzchu, obok TEKKENa, VIRTUA FIGHTER, BOMBERMANa i ISS-a...

Już przy pierwszym odpaleniu gry uderza nas wspaniale oddany klimat zamieszek. Niezliczone ludziki biegają bardzo charakterystycznie, krzyki uderzają w swoją stronę. Panika, krzyki, jęki, wrzaski. Niektóre ludziki biegają jakoś pochylone, chroniąc rękoma własną głowę, inne z kolei rwą tak szybko do przodu, że aż odchylają tułów. Dostrzegamy wśród nich rabusiów korzystających z zamieszania - znikają w pogłosie ze skradzionymi przedmiotami. Gdzieniegdzie widać członków gangów, którzy zbytnio nie przejmują się zaistniałą sytuacją i spokojnie stoją, bądź też paradują z bejsbolami (lub inną bronią) w łapach. Jedynie policjanci "The Corporation" są zdyscyplinowani i opanowani, zachowują spokój. Gdzie się nie obejrzeć, tam masa osób, uciekających w różne strony. Prawdziwy chaos - jak w roju! A w oku cyklonu znajdujesz się Ty. Ruszasz do przodu i... hoooollaaa!!! Twoja postać zasuwa niczym struś pędziwiatr!!! Tak, trzeba przyznać, że w SOE wszystko dzieje się bardzo szybko, kamera ładnie nadąża (a często wręcz na daje rady) za Twą postacią. Dokładnie to sobie wyobrażę komiksowa grafika o humorystycznym zabarwieniu (zdeformowane postacie - np. niski grubasek w trakcie biegu kołyszący się na boki niczym Flap ze znanego duetu), sterowana przez nas postać pędzi jak szalona, a dookoła niej ponad 250 różnych ludzików latających w panice na wszystkie strony. "OH MY GOD!!! GRAAAZY!!! NOOO!!!" - masa wrzasków, krzyków, nieustanny szum dokoła. Ciebie - po prostu coś wspaniałego. Nie ma żadnych wątpliwości. To są zamieszki. Oczywiście nie jesteś tutaj po to, żeby obserwować ten obłędnie pędzący, przerażony tłum. Przyszedłeś tu w wyraźnie określonym celu. W jakim? Odpowiedź jest prosta: BY NAROBIĆ JESZCZE WIĘCEJ ZAMIESZANIA!!!

Oczywiście, przywiązują Ci nieco bardziej wysublimowane cele, wszak wiszysz o wolność dla ludzi od ucisku "The Corporation", jednakże ich realizacja nieodłącznie wiąże się z sianiem rozpierduchy. Po drugiej stronie barykady są siły "The Corporation", w skład których wchodzi ▶



Połączenie komiksowego, zabawnego stylu graficznego z niezwykle ekspresyjną brutalnością i szalony pomysł umiejscowienia akcji w trakcie zamieszek - ta gra musiała wyjść pod skrzydłami Rockstar Games.



Taki widok to chleb powszedni.

Nie powinno się spoglądać na SOE przez pryzmat GTA3 - obie gry zostały stworzone przez dwa różne teamy developerskie! To zupełnie odmienne pozycje i obie bronią się same.



policja, specjalni agenci, wojsko i tzw. "klony", czyli genetycznie "dopracowani" stróże prawa. Do tego dochodzi jeszcze obecność gangów (Murzyni, skini, Japońce...), którym co jakiś czas zbiera się na rozrabianie i walkę z Tobą, policją bądź też innym gangiem. Walczyć można prowadzić wręcz, lecz w większości przypadków będziesz korzystał z różnych niebezpiecznych zabawek. W kwestii "instrumentów wspomagających procesy negocjacyjne"

SOE prezentuje się wprost WYBORNIE (patrz ramka poniżej). Ale nawet kiedy nie będziesz miał żadnej broni, możesz podnieść np. ławkę, którą przyładujesz przeciwnikowi. Zadyma, jaka ma miejsce na ekranie, jest poezją dla oczu: czasem jest taki rozpizgaj, że aż ziemia drży! Piski, jęki rannych i umierających, krzyki przerażonych cywilów, rozbijane szyby w domach, sklepach, autach, wyjące auto-alarmy, obracające się w gruz budynki. Ogień, dym, krew i sadza na ścianach, posadzkach i ulicach, martwe ciała pozostające na podłożu, jeszcze więcej krwi, latające oderwane członki, wybuchające pojazdy - a dookoła wrzask zmieszany z terkotem karabinów maszynowych, sykiem miotacza płomieni, świstem pocisków wywalanych z granatnika i wyrzutni rakiet - czasem dochodzi do regularnej WOJNY między kilkoma stronami (Ty, gangi, policja). Do tego przerażenie cywilów, niektórzy nawet nie uciekają, lecz padają na kolana, kryjąc głowę w ramionach... Niestety, w trakcie większej zadymy gra zwalnia, czasem nawet bardzo znacznie - i nie zdarza się to sporadycznie, lecz nagminnie. Na szczęście jednak nie jest to bardzo uciążliwe.

W SOE wyróżnia się dwa główne tryby rozgrywki: "Revolution" oraz "Chaos". "Revolution" sprawia wrażenie głównego trybu gry, gdyż przedstawia fabułę na przestrzeni 185 misji. Mają one różnorodny charakter: czasem będziesz musiał coś zniszczyć, coś ukraść, ludzież odbić sprzymierzeńca z rąk wroga, bądź też eskortować go i chronić podczas jakiejś akcji. Oczywiście pobawisz się też w zamachowca, czy nawet gwałciciela. Wydawać by się mogło, że to ten tryb gry jest najważniejszym w SOE. A guzik prawda! Tak naprawdę misje są bardzo podobne do siebie i po zaliczeniu kilkudziesięciu z pewnością ogarnie Cię znużenie. Nie trudź się na siłę z wypełnianiem zadań z "Revolu-

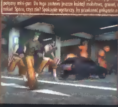
Pałka policyjna, kij baseballowy, siekierka, tasak, gaz łzawiący, elektryczny teaser, pistolet, Uzi, karabiny maszynowe M-16 i AK-47, a nawet potężny mini-gun. Do tego zestawu jeszcze koktajl mołotowa, granat, miotacz ognia, granatnik i najpotężniejsza cacko, podręczna wyrzutnia rakiet. Sporo, czyż nie? Spokojnie wystarczy, by przekonać policjantów o swej niewinności;)

MOJE TRZY GROSZE

Minigun w łapie, lekki rozkrok i walimy do ludków beztrosko biegających po centrum handlowym (jest jeszcze chińska dzielnica i kilka innych, równie fajnych lokacji - np. biurowiec jakiejś firmy). Gra klimacik ma świetny - tylko zastanawiam się na ile starczy jej grywalności. Tryb przygodowy z pewnością pozwala mocno ją wydłużyć (podobnie jak w GTA3, zaczynasz pracować dla lokalnego gangu, obijając mordy konkretnym ludkom, eskortując sabotażystów itd.). Grafika wprawdzie nie rozwala, ale swój klimat ma - popatrz ile tu biega ludzi! Symulator świra. Muzyka odchodzi konkretnie, a oprawa naprawdę pobudza do działania (niszczenia ogółu!). Przydała by się jeszcze broń. Właśnie dlaczego w tej grze nie ma procy? Wesoła zabawa.

8-

Myszaq







Pamiętaj: obejrzenie pełnego zakończenia nie zawsze masz natrudzoną misję DEMOLKA NA CAŁEGO! Za to dostajesz punkty! Postaraj się więc, by każdemu napotkanemu gremialnie odarłwać zawiązkę, nie odkładaj na ziemię wyrzutni rakiet ani granatnika, dopóki masz pociski. Zobrazi tylko jak wspaniale wybuchają wszystkie samochody!)))

tion", gdyż w sumie ten tryb przechodzi się głównie w celu odkrycia 3 dodatkowych postaci, którymi będziesz mógł później sterować. Tak naprawdę całe pokłady grywalności i niezliczonych godzin wspaniałej zabawy kryją się w opcji "Chaos" i jej odkrywanych w miarę uzyskiwanych wyników trybach rozgrywki. Pierwszy z nich to "Kaos". Masz zupełnie wolną rękę w działaniu, lecz jesteś ograniczony limitem czasowym (można go zwiększać), dostajesz kolejne losowe zadania do wykonania, a ponadto co jakiś czas, na chwilę uaktywniają się bonusy typu "5 x więcej punktów za rozbijanie okien". Jeżeli uda Ci się pobić najlepszy wynik, możesz grać na następnej planszy - a każda kolejna z ich czworki jest większa, bardziej rozbudowana i znacznie ciekawsza od poprzedniczki. Innym trybem jest "Fixed Time 3 min/5 min", w którym możesz grać maksymalnie do trzech lub pięciu minut. Na początku otoczenie jest względnie

Twórcom udało się zbudować ten klimat chaosu w niewiarygodny wręcz sposób.

ciche i spokojne, ale już pierwsze przejawy agresji prowadzą do zadymy, a z zadymy robi się coraz większa zadyma i w krótkim okresie czasu miasto przeradza się w poligon, na którym każdy walczy z wszystkiego, co tylko ma pod ręką, do przeciwników. Ostatnim trybem w opcji "Chaos" jest "Last-Clone Standing" - COŚ NIEZWYKŁEGO!!! Na planszy znajduje się równo 200 żołnierzy-klonów; są oni BEZBRONNI, a Twoim zadaniem jest jak najszybsze wysłanie ich wszystkich do diabła. Biegają przerażeni, kucają w miejscu zasłaniając się rękoma w nadziei, że ich oszczędzisz. Ty jesteś myślącym, a raczej egzekutorem, który zabija tak jak mu się podoba z wykorzystaniem broni, na którą przychodzi w danej chwili ochota. W chwili, gdy na planszy zostaje ostatnia dziesiątka klonów, pojawia się wykrywacz ruchu podobny do tego znanego z serii filmów "Obcy". KOCHANI - COŚ

Do walki bezpośredniej można wykorzystać różne uzbrojenie, lecz na zasadzie pozycje wyżyjące się zabawki OSTRE siekierka, maczeta i tasak. Za ich pomocą można odciąć przeciwnikowi głowę... którą następnie można podnieść z ziemi i nią zadawać ciosy!!! A niektóre sukrytatory kija baseballowego może być noga, która została oderwana od ciała właściciela w trakcie akcji.



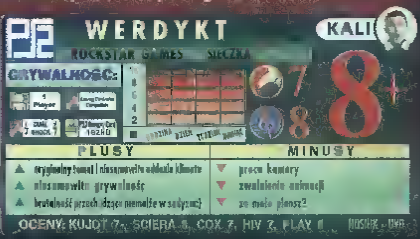
PIĘKNEGO! To jeden z najstraszniejszych gier, jakie kiedykolwiek można było uświadczyć w swoim komputerowej. Konieczne tego skosztuje przynajmniej pierwsza plansza "East Side". Jest jeszcze "Time Attack", czyli wariacja "LCS", w której mamy ustawiony timer, zawsze w trakcie którego musimy zaliczyć jak najwięcej zadań. Ostateczną nagrodą za osiągane wyniki jest... "Unlimited Time" (nazwa mówi sama za siebie).

SOE to prawdziwy lep wymarowany grywalnością - nie można się oderwać, "jeszcze tylko jeden raz" powtarza



Pomimo zróżnicowanej, komiksowej oprawy, gra jest BARDZO brutalna (bo, taka oprawa wręcz to podkreśla!). Widok głowy odrywanej strzałem z shotguna, mgiki konającego z krzykiem, połączone ze odwaga, czy kilkanaście kończyn ze zróżnicowanych na wszystkie strony kierunkach to tylko chleb powszedni. Z całych wrogów wybuchają czasami i zwłoki zwiększyć limit czasu.

się znacznie dłużej, niż wypadałoby zdrowemu Graczowi. Przyjemne sterowanie, przejrzysta GUI, znakomita oprawa A/V, duża różnorodność broni, czarny humor, brutalność, niezwykła grywalność, prawdziwa apokalipsa na ekranie i niezwykle ekspresyjny komiks - takimi hasłami można byłoby jasno przedstawić to, co czyni z SOE prawdziwy rarytas. Gra do której można wracać bez końca, nadająca się tak na błyskawiczną, jak i bardzo długą sesję z padem w ręku. Do tego SOE świetnie sprawdza się na domowych imprezkach, pomimo braku trybu gry Multiplayer (sic!!!). Najbardziej poważne wady to praca kamery oraz bardzo niestety framerate. Takie jednak niedogodności z pewnością nie odstraszą Cię od nabycia tego tytułu. Polecam!



umBRO.com umBRO.com HIV_to_burak.com

PRO EVOLUTION SOCCER



MOJE TRZY GROSZE

Eee... o co chodzi? W oudelku z kokardą PES-a (intro muzyka w menusach, zmienione składy) mamy odgrzewanego kotleta kiwanego na imię ISS PRO EVO 2! Czyli "FIFowa" grywalność 1-2, łatwe kiwanie i zbyt mało wyśrubowany poziom trudności (orzydołoby się PES-owa "piąta gwiazdka"! Jeśli nie grałeś w żadną z części tej genialnej gry (jest taki oszołom?), do mojej oceny dodaj dwa - a nawet trzy "oczka". Jeśli jednak grałeś to nie masz tu co szukać. KONAMI dało ciała!

7

Koko

Zupełnie z zaskoczenia wpada w nasze ręce PES na Szaraka. To usprawniona, ulepszona wersja ISS PE2, warta każdej złotówki!

Udziki "kolumbijskie" po opublikowaniu w poprzednim numerze Infosów, że ukazał się właśnie PES na Szaraka, mniej więcej w do drugim SMS-ie z lutego czytałem: "Czy ten PES na PSX a to ściema przecież 1 kwietnia dopiero za miesiąc?". I to najlepiej oddaje obraz sytuacji - KONAMI dosłownie robi sobie jaja, w ogóle nic informując o planach wydawniczych tego typu gier (pamiętacie, jak było z ISS PE2? Dokładnie ten sam motyw, głucha cisza i nagle BOOM!) Koniec końców, jak sami widzicie, PES na PSX-ie to żadna ściema i zapraszam do przeczytania niniejszej recenzji.

Na wstępie od razu rozwieję pewne wszystkie Wasze nadzieje i położone życzenia, bo wiecie co tak naprawdę wspólnego ma PES w wersji na Szaraka, z tym z Playa 2? Intro i tytuł. Żyjecie? Wprawdzie cudów nie należało się spodziewać, marka jednak do czegoś zobowiązuje i wypada mi tylko stwierdzić, że KONAMI postanowiło pójść trochę na łatwiznę i zarobić dodatkową, szybką i niemałą przedaż kasę. PSX'owy rynek stanowi w Europie grubo ponad dwadzieścia milionów użytkowników. Gra opiera się więc w ogromnej części na ISS PE2 oferując znakomitą większość rozwiązań z drugiego "ajesesa". Tak naprawdę, jest to właśnie minimalnie usprawniona wersja ISS PE2.

Pierwsza rzecz, to update statystyk większości piłkarzy i większa liczba oryginalnych nazwisk. Duży plus dla KONAMI, aktualizacja jest rzetelna i odzwierciedla aktualne umiejętności przeważającej części zawartych tu zawodników (statystyki niemal jak w PES-ie na PS2, przy czym w wersji na Szaraka pozostała skala od 1 do 20). Sprawa druga, to drobna poprawki w systemie podań (co za tym idzie - rozgrywaniu piłki), a także w tematyce strzałów. Zmiany owe są niewielkie, dalikatne, ale wyraźnie odczuwalne dla każdego fana ISS-a - dla mnie bomba, bo dużo lepiej zachowują się teraz piłkarze sterowani przez konsolę (częściej wychodzą na pozycja, są bardziej ruchliwi), a i poziom trudności gry poszybował nieco w górę (poprawione AI). Powrociło kilka animacji z pierwszej części ISS PE, za co dziękuję KONAMI po stokroć - zaryzykuję etwierdzenie, że dokonali niezwykle udanego misz-maszu obu części serii. Zagrajcie, przekonecie się sami. Wrzucono też nowe drużyny klubowe do Master League, m.in. Bordeaux, La Corune i Fayenoord - szkoda tylko, że w zamian wyleciało kilka mniej popularnych jedenastek z PE2.

Grafika, choć troszaczkę usprawniona, wygląde niemal identycznie jak w PE2. W tematie prędkości gry (można regulować), PES prezentuje poziom tej ostatniej, czyli innymi słowy szarpiemy tylko "na meksa". Komentator bez większych zmian, przy czym - uwaga, uwaga! - znikła opcja wymawiania przez niego nazwisk piłkarzy! Podobnie jak wyleciała np. galeria, w której można było przeglądać zdobyte puchary/trofea i to w zasadzie na tyle. Cała reszta to stary, dobry i ukochany przez wielu ISS PE2. Te same opcje, ta sama konfiguracja, te same stadiony (w sumie teraz aż 15!).

Na koniec przekażę ważną informację: TAK, naprawdę WARTO kupić PES-a na Szaraka. Dla mnie jest to fantastyczne połączenie najlepszych cech obu części ISS PE, z minimalnymi usprawnieniami, łapiezym AI przeciwników i paroma innymi drobiazgami. KONAMI wydając ten tytuł wyraźnie laci na kasę, ale jak rzadko nie mam im tego za złe i gorąco wszystkich zachęcam do przetestowania tej świetnej pi-ieczki. We are a futboll triba...

MOJE TRZY GROSZE

PES na PSX'a, huh? Zdecydowanie z wersją na PS2 łączą go tylko dwie rzeczy - intro i nazwa gry. Ogólnie mówiąc, jest to taki misz masz poprzednich dwóch części gier (EVOL. 1 i 2) wnoszący prawie nic nowego - te same menusy, tryby rozgrywek, sterowanie i poprzekręcane (niektóre) nazwiska, jedynie goalkeeperzy wydają się głupsi. Czyżby KONAMI brało przykład z EA? Any way, tak czy siak polecam, bo jest to bawiąc solidnej kopaniny.

8

PLAY



WERDYKT

SHIVA

KONAMI SPORTOWA

GRYWALNOŚĆ: 8

8

9

PLUSY

- usprawniona ISS PE2

MINUSY

- to tylko drobny "update"

OCENY ZDRADZIŁI: LOKI 9+, ACE 10, SCIERA 9, NORBY 9

Napisz recenzję lub (i) "3 grosze" do METAL GEAR SOLID 2: SoL (wersja PAL).
Najlepszy tekst zostanie opublikowany w PSX EXTREME w formie recenzji na 2 strony.
Taka okazja pojawia się tylko raz!

- prace przyjmujemy w formie elektronicznej (na dyskietce lub na mail, sciare@psxextreme.pl) lub napisane ręcznie (wyraźnie!!!).
- długość recenzji nie powinna przekraczać 10 000 znaków zaś "3groszy" 600 znaków. Recenzje powinny być opatrzone wszystkimi danymi potrzebnymi do "oceniczki" (ocena grafiki, dźwięku i grywalności)

Termin nadsyłania prac do 20 maja 2002

Wielki konkurs

Konkurs

Konkurs

Napisz recenzję MGS2: SoL

Nagrody

☐ Zwycięzca otrzyma nasz redakcyjny egzemplarz gry MGS2:SoL, na podstawie którego powstała "głośna" recenzja HIV'a. Ponadto kolejne miejsca nagrodzone zostaną:
- dwiema sztukami PALowej wersji gry MGS;
- dwoma soundtrackami MGS2;
- PRO EVOLUTION SOCCER na PSX;
- INTERNATIONAL TRACK & FIELD 2 na PSX.

Najlepsze "3 groszowki" nagrodzone zostaną:
- pięcioma padami do PSX/PS2;
- pięcioma kartami pamięci VMS do PSX
- limitowanym plakatem MGS2 :).

Fundator nagród:

radocha.pl



Finał...

Finałowe w serwisie radocha.pl 1 czerwca 2002r. Wśród wszystkich uczestników biorących udział w konkursie oraz zarejestrowanych w w/w serwisie rozlosowana będą: figurka Snake'a naturalnej wielkości (patrz obok) oraz 5 sztuk soundtracku MGS2.

Patronat internetowy

radocha.pl

ws.pl

MGS2: SoL dostępny w sklepach od 8 marca!

Wśród wszystkich, którzy wypełnią zgłoszenie konkursowe znajdujące się na stronie serwisu radocha.pl zostanie rozlosowanych naturalnych rozmiarów figura Snake'a z Metal Gear Solid 2 oraz wiele nagród pochodzących. Chcesz wiedzieć więcej, odwiedź stronę www.radocha.pl.

Tak trzymaj:)!

A co na to Snake?

Pla

KIRIKOU



Sp[illegible]kę gier DISNEY[illegible] chyba każdy - n[illegible]esolej jest to przyjemna dla oka platformówka, w miarę grywalna i cholernie krótka! Na podobną modlę zrobiony jest najnowszy twór francuskich developerów z ENTRANGES LIBELLULES (notabene oparty na kreskówce o tym samym tytule) - KIRIKOU.

W platformerach [illegible] krokodylem [illegible] kolej na tytułowego Kirikou, czyli... małego, [illegible] czy panowie producenci [illegible] jakieś "inne" upodobania...? Anyway, KIRIKOU [illegible] 2.5D z tzw. "przedefiniowaną [illegible] grą", czyli zero kombinowania, jeno parcie [illegible] drodze. Akcja rozgrywa się [illegible] na sawannie i w jaskiniach. Pierwszy [illegible] nasz brzdąc ze [illegible] na głowie, który zamiast wyrywać murzynów [illegible] zbiera tony pierdółek i [illegible] stojących na jego drodze. Na początku [illegible] mamy tylko gałąź (huhu), którą [illegible] odpowiednimi dopałkami, w wyniku [illegible] kłębienie co poniektórych wrogów [illegible] Developer wspaniałomyślnie [illegible] się w czasie wędrówki "specjalności", które [illegible] bardzo fajne - np. możliwość czajenia się pod kapeluszem (a'la Snake [illegible]) [illegible] wrogów itp. W porzo patentem są również częste rozwidlenia i [illegible] ścieżki; po przebrnięciu przez nie możemy znaleźć różne, wcześniej niedostępne bonusy.

[illegible] prosta jak psychika pLaYmaNa:) - ubogo animowane postacie, niezbyt ciekaw[illegible] na pierwszym planie, zaś w tle paskudna bitmapa. Sytuację ratuje trochę [illegible] - od ciepłych, pastelowych kolorów w etapie na sawannie, do pięknej, [illegible] zieleni w dżungli. Z tego wszystkiego [illegible] dźwiękowa - [illegible] melodie wpadające w ucho. [illegible] do rozwalenia dla starych koni w jeden [illegible] werdykt może być tylko jeden: dla [illegible] miłośników tematu (czyli [illegible] a [illegible] m:).



WERDYKT RAQ

WANADOO | PLATFORMOWA

1 Player | Memory Card | 7 | 4

PLUSY	MINUSY
▲ pomysły	▼ średniackie wykonanie
▲ główny bohater!	▼ krótka

5+

OCENY ZGREDZIOLI:

MOJE TRZY GROSZE

KIRIKOU (w moim słownictwie: "kiloiri":) to kolejna średnio udana platformówka 2.5D na którą raczej nie warto wywalać ciężko zdobytego grosza. Szpila jest krótka, graficznie nie powala, ciężko wycisnąć z niej trochę miodu, a i ten główny bohater... jakiś taki niewyrośnięty i nieuczesany bambo. [pLaY]

5

PETER PAN RETURN TO NEVER LAND

MOJE TRZY GROSZE

Muszę przyznać, że bardzo fajnie frunie się tym rudzielcem w pedolskim ubranku:) Zbieranie pierdół, chlastanie nożykiem i sporo kombinowania - myślę, że nie tylko dzieci będą się dobrze bawić. Szkoda, że tak szybko się kończy... Ale i tak PETER PAN jest lepszy od KIRIKOU! [raq]

6

Kasa, forsa, pyga czy siano - jak by tego nie nazywać, oznacza to samo. Dla Dziada przelicza się to raczej na litry tanich winieków, ale taki np. DISNEY, który wypuszcza od czasu do czasu jakiegoś platformera (bazującego na animowanym filmie), liczy na łatwe zyski naciągnięte sukcesem swojego ekranowego odpowiednika. Tym razem jako cel obrał sobie "latawca", co to się Piotruś (że jak?) zowie, a i rudych włosów trochę ma na głowie. Gościowi nagle [illegible] się szukać ukrytego skarbu, podobnie zresztą jak pewnemu piratowi, który zamiast [illegible] je własnym:). Cała gra skupia się na lataniu, omijaniu przeszkód i poszukiwaniu czterech [illegible]ów mapy, sklepaniu od czasu do czasu jakiegoś bossa. Developer ponownie utrzymał swój [illegible] w konwencji 2.5D (tak jak np. TARZAN) - ze sprecyzowaną ścieżką do przebycia. PETER PAN [illegible] TO NEVER LAND obfituje w sporą ilość leveli (ogółem 25) ulokowanych w pięciu [illegible] w wiele ukrytych sekretów, które [illegible] dodają grze smaczku. Przeciwnicy to główn[illegible] pieszczyska, ale znajdą się również [illegible] "latających mieczyków" czy "wirując[illegible]" [illegible] (możne wymienić je na [illegible] energię) oraz ukryte wstawki FMV (wykonane całkiem nieźle). Choć na początku [illegible]owo, fajnie i przyjemnie [illegible] w dalszych etapach zastanawiałem się, czy jest ona na pewno przeznaczona [illegible]nie) dla młod[illegible] wy[illegible]. Na pewno zaletą, a także zmianą [illegible] innych [illegible], jest umiejętność latania, co w praktyce spra[illegible] dobrze (aczkolwiek po jakimś czasie staje się nieco monotonne). Przeloza (o dziwo!) nie rzuca się w oczy, tekstury w porządku, a animacja tylko CZASEM przycina. Otoczenie wygląda ładnie, sporo tu detali, jest kolorowo, a i tło nie jest puste - jest fajnie. Ewidentnym minusem jest tutaj długość (czy raczej krótkość!) gry, którą można ukończyć w jeden wieczór.

Reasumując, PETER PAN to gra niewiele więcej niż przeciętna (możliwość latania nieco zmienia obraz rozgrywki), ale w dobie agonii starego, poczciwego i kochanego Szaraczka, jest to tytuł wskazany. (...)

PS: W połowie marca powinna ukazać się wersja na PS2.



WERDYKT PLAYMAN

DISNEY | PLATFORMOWA

1 Player | Memory Card 1 Blok | 7 | 5 | 6

PLUSY	MINUSY
▲ [illegible] lotoś	▼ krótkość gry
	▼ długość paska 'loading'

6+

OCENY ZGREDZIOLI:

HERDY GERDY



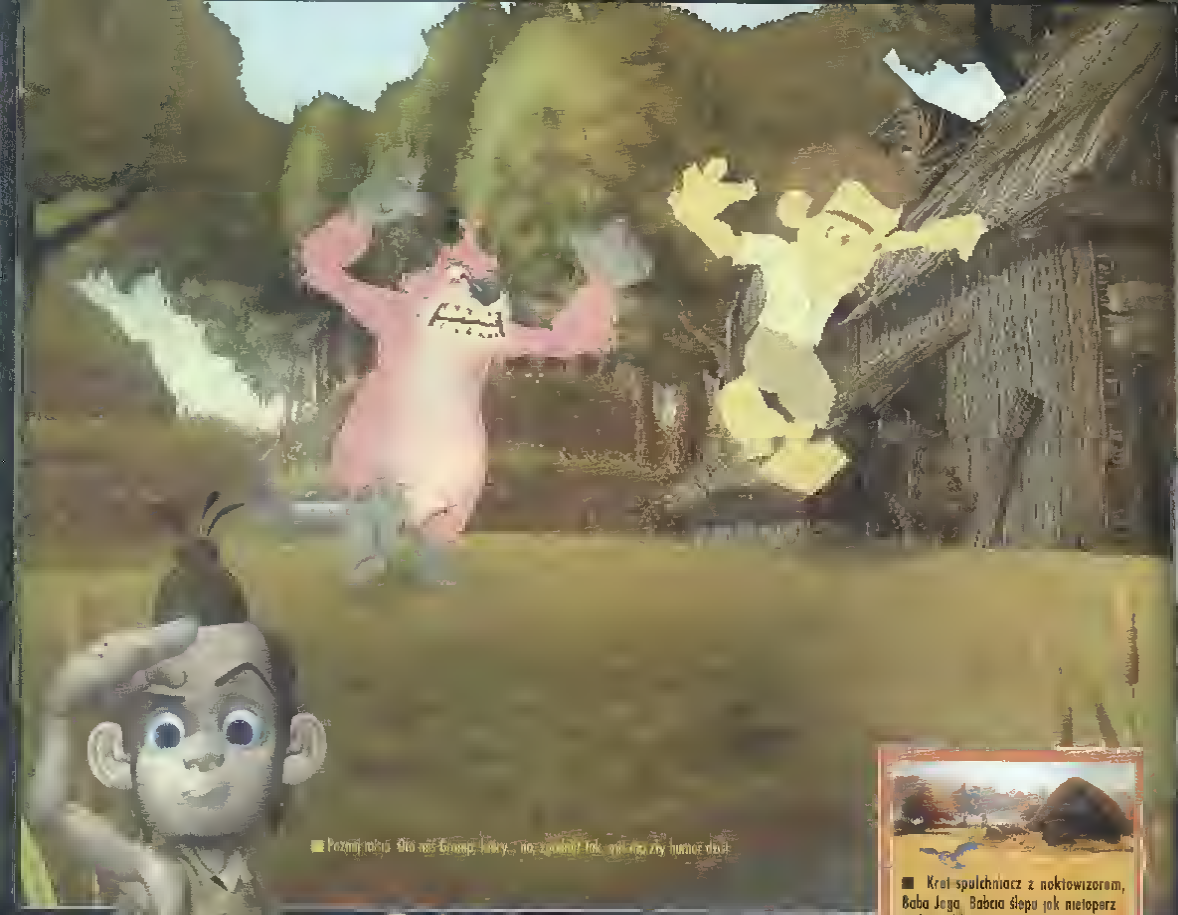
Na dźwięk "Premiere", stanowiący tytuł WSPANIAŁEJ platformówki wydanej na Amigę, podrywam się nerwowo i rozglądam na wszystkie strony. CORE DESIGN is back!!!

Gdy słońce świeci radośnie niczym po otrzymaniu kategorii "D", wtedy ptaszki ćwierkają, zawzięcie poszukując partnera do "parzenia", a krowy segregując odpadki zostawione przez turystów tryskają mlekiem na wszystkie strony (byki zresztą też...). Strumyk płynie raźniej, korony drzew kołyszą się miarowo, innymi słowy - przyroda daje wszystkim wokół asumpt do wygrzebania się ze swych legowisk i podziwiania jej piękna w pełnej krasie... Tak właśnie wygląda sielankowa życie istot zamieszkujących pewną wyspę, miodem płynącą. Wyspa została wykreowana przez członków tajemniczej Rady Starszyzny celem stworzenia sposobności ku integracji istot ludzkich ze zwierzętami. Wszystko byłoby w porządku, gdyby nie Zadorf - łotr o oddechu gniotącym koszula, którego opisać nie sposób. Pomijając kilka taktów, trzymającego kontrolę nad wyspą dyktatora pozbawił władzy groszy chłopiec, ojciec tytułowego Gerdy'ego. Jednak na drodze nikczemnego planu, uknutego przez Zadorfa, poczciwy wódz zapada w głęboki sen (początkowo nie wiadomo dlaczego przyczyn powyższego stanu rzeczy, ale...), zaś ciężar wyrwanie go z takiegoż snu spada na barki syna, który rusza w podróż. Wyprawa to wielka, pełna niebezpieczeństw i obligująca młodzieniaszka do rozwalenia kilku nosów. Zwiedzając ortegia od domu krainy, przy okazji wykonując masę zadań powierzonych przez napotykane postacie, a i zbierając liczne artefakty, ostatecznie Gerdy ma za zadanie stłuc na kwaśne jabłko Zadorfa (walnąć tak, aby mu się komunijną orandą odbiło), po czym obuczić chrapiącego na całą okolicę ojca.

Choć gra początkowo sprawia takie - jakże złudne - wrażenie, nie jest wesołą platformówką, w której wystarczy kicać z kamienia na kamień, omijać zło wcielone i od czasu do czasu nastukać jakiemuś daremnemu posągowi, lecz przygodówką jak się patrzy, taką z krwi i kości. Jeśli oprzeć się na zapowiedziach, na wyprawę składa się aż 30 poziomów, dodać trza, iż względnie rozległych. Dlaczegóż to opieram się na informacjach prasowych? Hm, tak się nieszczęśliwie złożyło, iż zignorowawszy temat, na zabawę zostawiłem sobie zbyt mało czasu, aby grę tyknąć. Co cieszy niezmiernie, błędnie założyłem, bowiem HERDY GERDY to tytuł,







Poznaj rolnika. Ale nie Grega Hancy... no, zresztą tak, on też czasem bywa chory

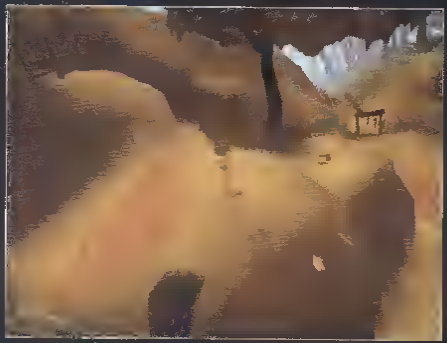
Ta dojrzała przygodówka zapewni Ci niezapomniane chwile spędzone wraz z kochaną Czarnulą. Na seks też przyjdzie odpowiednia pora, ale nieco później;)...

którego ukończenie zajmie Ci sporo czasu. Wpływ mają na to dwa czynniki: po pierwsze, choć poszczególne poziomy są, co zaznaczyłem, względnie rozległe (czyli niczego sobie), to wymagają drobiazgowego zapoznania się z nimi, obejrzenie każdego w tym celu opracowanego zakamarka, po drugie, eksploracji świata towarzyszą liczne puzzle, a rozwikłanie poszczególnych questów otwiera furtkę do kolejnych. Napotykane postacie (bajkowe zwierzaki, jak i ludzkie istoty) zasypują Cię zadaniami, służąc przy tym dokładnymi wytycznymi, czy mutami i współrzędnymi;), w których trza się wykazać pomysłowością, sprytem, dociekliwością i zawziętością, niejednokrotnie wykonując absurdalne lub wręcz komiczne ewolucje. System gry został tak zakombinowany, iż wykonując zadania otrzymujesz m.in. magiczne przedmioty, dzięki którym otwierają się przed Tobą nowe możliwości (np. gdy hasasz w super butach - puchnie grawitacja), co z kolei ciągnie za sobą konieczność odwiedzania zawczasu tykniętych poziomów w celu jeszcze dokładniejszej ich eksploracji. Łatwo nie jest - tyle rzeknę, poza tym trza się wykazać zahartowaniem w tego typu grach, gdyż momentami człowieka może szlag trafić, przede wszystkim jeśli nie skumawszy zagadki, treści questu (lub cokolwiek) - mota się w miejscu i nie za bardzo wie, cóż chce uczynić, popełniając taśmowo gafy i realizując co bardziej debilne pomysły (prawda jest jednak taka, że ślimaka nie sposób upić do tego stopnia, co by o własnych siłach na chatę



Kret spulchniacz z noktowizorem, Baba Jaga. Babcia ślepa jak nietoperz czyli przykładowe postacie, jakie spotkasz podczas swej wędrówki. To właśnie one nakręcają akcję, stawiając przed Tobą kolejne wyzwania...

Hey there Gerald, good luck for the tournament



MOJE 3 GROSZE

Spodziewałem się czegoś lepszego - ale ogólnie nie jest źle. Denerwuje tylko trochę słomiana animacja - nie za dużo klocków, ale za dużo. Ale ten bohater i jego koledzy, poza tym sporo dobrych pomysłów. Powiem, że nie jest to J&D, ale jeżeli już ktoś zmęczył grę NAUGHTY, może śmiało uderzać w produkt CORE.

7

COX



■ Przykładowy quest: dzięki swej posturze, budzącej respekt wśród wszystkich krosnoli, zagomonz do zagrody Dupe'y (ups!) śmiesznie liliputy, niezbyt "zorganizowane" w grupie. Hm, pochrne to niczym J&D, moprowlez? Mario?ze o to...

nie trafił). Doprawdy, momentami można się poczuć tępym niczym Józia siekiera.

W zamierzeniach, gra HERDY GERDY miała trafić na N64, następnie projekt został "przerzucony" na Dreamcasta, aby w końcu - po długiej i męczącej tułaczce - zagościć na czarnulkowych tackach. Powód przetasowań rosnąca wprost nieproporcjonalnie w trakcie prac wymagania sprzętowe. Ekipa CORE nie była w stanie poradzić sobie z ograniczeniami wynikającymi ze spacyfikacji "przegranych" maszyn, a mając aspiracje na "produkt popełniony z rozmachem", w ruchu przypominający wyśmienitą disneyowską kreskówkę, ostatecznie zadecydowała o PS2 jako platformie docelowej. Cóż z tego wyszło...? Oprawa graficzna HERDY GERDY to kawał dobrej roboty, aczkolwiek pełno tu skrajności. Z jednej strony - niska rozdzielczość, szarpiąca jak cholera animacja oraz absolutnie debilnia prowadzona kamera, świrująca i gubiąca się jakby celowo, wpływają negatywnia na ogolne odczucia wyniesione z obcowania z grą. Z drugiej jednak - szarpiąc, po częstokroć trudno będzie Ci oprzeć się wrażeniu, iż uczestniczysz w animowanej bajce. Nie, wcale nie chodzi o miliony polygonów (których nie uraczysz), efekty a'la bump-mapping, lecz wspaniale zaprojektowane lokacje. W świecie HG żadne drzewo nie rośnie prosto, płoty są krzywe, chałupy odstraszają ewentualnością zawalenia się w najmniej spodziewanym momencie, a plączące się pod nogami zwierzaki wymuszają skoncentrowanie się na nich (ech, ileż to razy zatrzymywałem się, aby - korzystając z walorów zaimplementowanego ujęcia FPP - radować się na widok harcujących króliczków, wybijającego trance'owy rytm wodospadu, czy też ciaszących się krotkim żywotem, falujących na wietrze motylów ..) Świat przedstawiony w grze imponuje zarówno pod względem gabarytów (na ilcząc otwierających przygodę, wiejsko-leśnych poziomów), jak i zróżnicowania. Stawiając czoła przygodzie, dane Ci będzie przemknąć lasy, łąki, trzęsawiska, skąpane w śniegu góry, poznać pustynię, czy też miasto magików, przypominające egipskie klimaty, nie wapominając o Foxtown - siedzibie Zandorfa, i trza sprawę postawić jasno, poszczególne rewiry różnią się mocno, dokładnie wszystkim, skutecznie nie dopuszczając do wystąpienia uczucia monotonii.

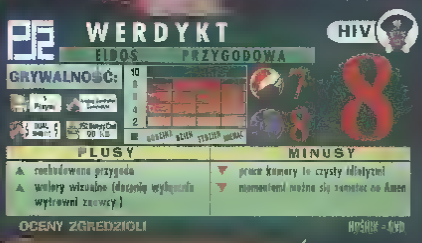
Stosunkowo "mało popularnym" może się okązać rozwiązania natury technicznej odnośnie kolorystyki - ta utrzymana jest bowiem w pastelach, a zatem niezbyt głosnych, zdecydowanie wyciszonych barwach. Cóż, w dobie panowania JAK&DAXTER można mieć mieszane odczucia. Co innego animacja nad którą pracowało kilku weteranów ze studiów Disneya oraz Warnera, co zaowocowało w jedyny możliwy sposób: wszelkie postacie poruszają się niezwykle wymownie, niczym w filmie animowanym z "najwyższej półki" (np. różowe Grompy - niakonieczmia pokojowo nastawiona miłki, tak poczesznia krecą zadami, że hejl;) Niestety, w parze z ową zaletą idzie bardzo średniackie ich oteksturowanie. Jako ciekawostkę podam również fakt, iż aby skrzętnie budowany klimat jeszcze bardziej podkręcić, gra obfituje w cut-scenki, rownie mile zaskakuje licznymi wygłaszanymi dialogami (co najmniej średnia znajomość j. ang - pomimo podpisów - jak najbardziej wskazana).



Reasumując, rozgrywka polega na wykonywaniu pomniejszych questów i rozwiązywaniu wcale infantylnych puzzli, występujących w hurtowej ilości, zatem nie masz co marzyć o lekkiej strawie. Jeśli czaisz te klimaty, dysponujesz odpowiednią liczbą wolnych wieczorów (jakaś choroba, może L4, hm?) a przede wszystkim lubisz wiedzieć za co buisz kasę, wiadz że "HERDY PIERDY" jest tytułem, który z całą odpowiedzialnością opatruję metką "rekomendacja" i niechaj służy ona za wystarczającą recenzję wszelkim zwolennikom przygodówek/platformerów rządnym wyrafinowanej zabawy. Polecam!

PS. Opis gry poleci w kolejnym numerze PSX EXTREME







Miecz i smoczy ogień stanowią potężną kombinację, to samo dotyczy połączenia dobrze zbudowanej dziewoi z ciasnym, sznurowanym kaftanem i opinającymi ciało spodniami:). Rynn to taka średniowieczna Lara Croft.



awno, dawno temu, ludzie oraz smoki żyli w szczęśliwej harmonii, wspólnie chroniąc krainę przed zagrożeniem ze strony sił ciemności, do czasu, gdy niektórzy zaczęli wykorzystywać moc tych inteligentnych bestii dla własnych, niecnych celów - wtedy to smoki opuściły ludzkość. Zdani tylko na własne siły ludzie nie byli już w stanie odpierać pomiotów ciemności - po świecie rozpanoszyli się orkowie oraz inni przedstawiciele plugastwa, grabiąc wioski i mordując lub porywając ich mieszkańców. Podobny los spotkał rodzinną osadę Iaski o imieniu Rynn - orkowie uprowadzili jej młodszego brata, za którym dziewczyna rzuciła się w pogoń. Los chciał, że podczas podróży trafiła do ukrytej jaskini, w której natknęła się na ostatniego, przebywającego na tym świecie smoka. Arokh, bo tak brzmiało jego imię, zaoferował swą pomoc w walce z siłami ciemności, łącząc się z dziewczyną nierozerwalną więzią, opłatającą ich los oraz życia w jedność. Zasiadłszy na grzbiecie potężnej bestii, Rynn ruszyła na długą wyprawę, której skutkiem było zniwaczanie planu reinkarnacji władcy ciemności, niestety kosztem życia jej brata. O wydarzeniach tych opowiadała pierwsza, wydana na PC, część gry pt. "Drakan', której kontynuację stanowi pozycja z podtytułem THE ANCIENT GATES. Po wydarzeniach z "jedynki", smokiem zainteresowała się panująca monarchia i to nie bez przyczyny. Mianowicie dokonano zostało odkrycia szeregu bram, których aktywacja spowodować miała otwarcie portalu do smoczego świata i powrót tych potężnych sprzymierzeńców. Każda z wrót otwierał specyficzny artefakt (który nieczęściej znajdował się w posiadaniu jakiegoś wrednego atwora), a czasu zostawało coraz mniej - po osłabioną ludzkość wyciągały swe szpony demony z pustynnego świata. Jak można się było spodziewać, zadaniem odzyskania artefaktów i aktywacji bram obarczani zostali Rynn oraz Arokh, wyruszyli więc w kolejną wielką misję.

DRAKANa można luźno określić jako średniowiecznego TOMB RiDERa - głównie za względu na sposób prowadzenia rozgrywki, no i oczywiście na postać głównej bohaterki. Jednak w przeciwieństwie do tamtej "przygodówki', tutaj częściej mamy do czynienia z walką i eksploracją, niż z rozwiązywaniem zagadek i puzzli platformowych. Rynn używa szerokiego asortymentu broni: mieczy, toporów, pałek, łuków, potrafi również posługiwać się magią i używać magicznych przedmiotów. Nie zapominajmy oczywiście o smoku, który nie tylko służy dziewczynie jako środek transportu, lecz również jako śmiercionośna broń, jedyna zresztą przeciwko wielkim, latającym potworom, które bardzo często próbują zestrzelić naszą podziwiającą widoki parkę. Arokh początkowo posługuje się ognistym oddechem, jednak może on uzyskiwać nowe rodzaje ataków, jak również po prostu zagryzać przeciwników. Dlaczego więc Rynn tak często walczy w pojedynkę? No cóż, gabaryty smoka uniemożliwiają mu wciśnięcie się do wąskiej groty lub przedzieranie przez gęsty las, tak więc nasza dzielna dziewoja musi własnoręcznie zaciachtować orków, lizardmenów, szkieletów, zombiaki i całą resztę podobnego plugastwa. Labirynty zaś, w które się zagłębia, są nie tylko mroczne, lecz przede wszystkim rozległe, tak więc na ich eksplorację można zużyć całkiem sporo czasu. To samo dotyczy całego "zewnętrza', które imponują rozmiarami; i chociaż na skrzydłach smoka można je przemierzyć w dość krótkim okresie czasu, to po zejściu na ziemię taka "podróż'







Oprawa graficzna nie jest może najwyższych lotów, lecz zarówno wystrój wnętrz, jak i wykonanie otoczenia doskonale pasują do okołośredniowiecznego klimatu gry

może potrwać nawet godzinkę. Krain zaś, które dane będzie odwiedzić naszej parze, jest osiem, a każda z nich inna i równie przestronna, jak pozostałe.

Grafika w DRAKANie nie imponuje przepychem, często jest dość toporna i nie licząc podwyższonej rozdzielczości, praktycznie taka sama, co w wydanej kilka lat temu na pecety pierwszej części tej gry. Trzeba jednak przyznać, że obszary do eksploracji są znacznie większe niż w pierwowzorze, a doczytywanie poszczególnych lokacji ograniczono do minimum - występuje tylko podczas przechodzenia do następnej krainy lub zagłębiania się w wyjątkowo długi labirynt. Lepiej wypada kwestia udźwiękowienia - eksplorację towarzyszy szeroki wachlarz odgłosów "natury", czasami też przygrywa nie nachalna muzyczka, idealnie wpasowana w klimat przygody. Tak w ogóle D.TAG nazwać można równie dobrze role-playem, a to ze względu na mnogość występujących tu eRPeGowych elementów. Po pierwsze,

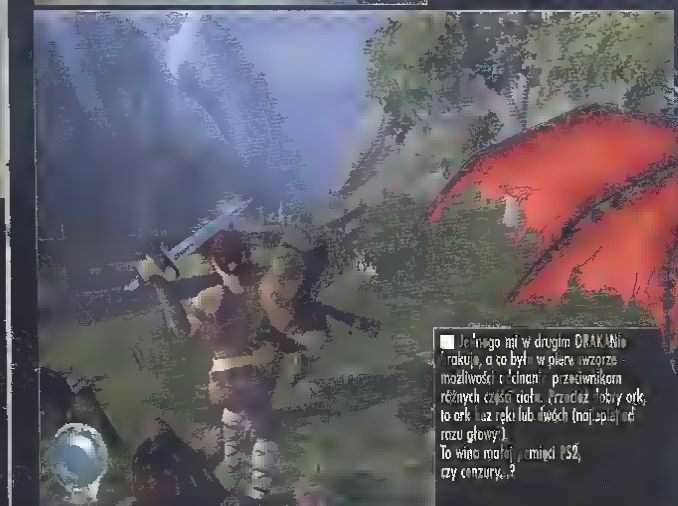




Podczas podziwiania widoków z "łbu smoka" można się nabawić solidnego bólu w karku, gdyż nie można się powstrzymać od "wyciągania" szyi przy bardziej karkołomnych ewolucjach.

Rynn zdobywa punkty doświadczenia, które rozdzielane na trzy cechy, umożliwiają jej posługiwania się lepszym orężem oraz poznawanie silniejszych czarów. Po drugie, mamy tu całe mnóstwo pobocznych questów, których znajdywanie często wiąże się ze szczegółową eksploracją okolicznych terenów, a które procentują nie tylko doświadczeniem i kasą, lecz również nowym uzbrojeniem i czarami.

Muszę przyznać, że podobnie jak pierwsza część na PC, tak i ten DRAKAN wciągnął mnie w siłą swojej przygody, chociaż za względu na pewne związane z pierwowzorem elementy nie zachwycił mnie tak jak za pierwszym razem kilka lat temu. Może to ta toporna grafika, może aporo niedociągnięć systemowych, a może poziom trudności (czasami bardzo wysoki) zadecydowały, że wystawiłem tej grze taką, a nie inną (bądź co bądź wysoką) ocenę. No i ten ból w karku, którego się nabawiłem podczas wykręcania szyi przy co bardziej akomplikowanych awolucjach... ale mimo wszystko polecam.



Jedynego mi w drugim DRAKANie brakuje, a co było w pierwowzorze - możliwości "dinamicznego" przeżynkowania różnych części ciała przeciwników (np. taki ork, to ork bez ręki lub łbu (najlepiej od razu głowy:)). To więc mafiji remigd PS2, czy cenzura...?

WERDYKT

STAR

SONY PRZYGODOWA

GRYWALNOŚĆ: 7+

6 8

PLUSY

- akcja/eksploracja
- rozwój postaci
- poboczne questy

MINUSY

- niedociągnięcia
- ból w karku:)

OCENY ZGREDZIOLI: Scan 7+ HOSHIK DVD

RESIDENT EVIL SURVIVOR 2

Code: Veronica



Fanie na przykład znudziła już seria RESIDENT EVIL! Te gry już od jakiegoś czasu przestały być straszne, popadają w schematy, że kwestię niezwykłej głębokości i nowatorstwa kolejnych scenariuszy z grzeczności przemilczę. W porównaniu do takiego SILENT HILL (obu), zombaki wypadają jakoś tak blado, klimat wcale nie jest mocny i ogólnie farsa panowie, farsa! Może owiane tajemnicą, czwarta część serii coś zmieni, bo póki co, wydany właśnie RESIDENT EVIL SURVIVOR 2 CODE: VERONICA potwierdza tylko regułę. Jedyne czego naprawdę się tu przestraszyłem - to tytuł.

Co tu ściemniać - gra nie ma ani krzty oryginalności, polotu czy świeżej, wręcz kipiącej grywalności! To bubel. Ale zapraszam do recenzji - w środku czeka nagroda!

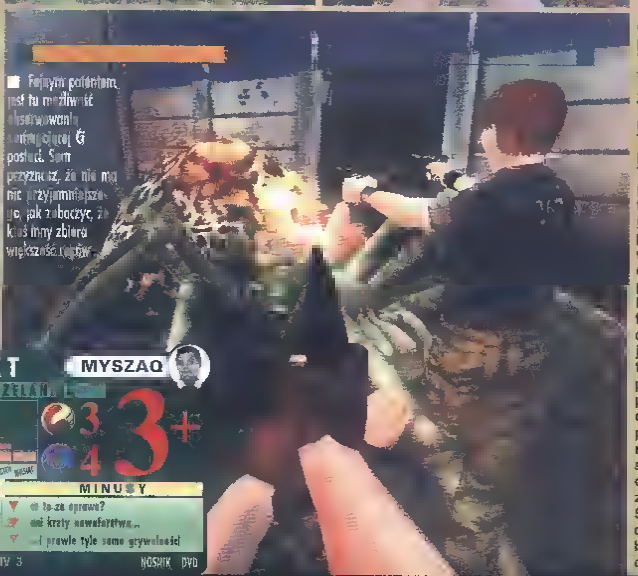
Zacznijmy od tego, że zupełnie nie podpasowały mi dwie główne postacie. Mam dość oglądania Claire Redfield ściskającej się z kolejnym zombiakiem, zaś koleżka z grzywką opadającą na jedno oko i obrożą na szyi wygląda, jak na mój gust, mocno pedrylako. I jeszcze nazywa się Steve! Sorry, ale wychodząc z założenia, że RES2C V (uffff) ma być mocną strzeleniną, gdzie flaki smigają na wszystkie strony, powinno się oddać w ręce Gracza potężnych, wręcz bandyckich koleżków! Nie wiem kto w CAPCOM wziął kasę za design wyjściowy tej produkcji ale proponuję poważnie z nim porozmawiać. Wracając jednak do tematu - średnio wczuty w grę, przewinąłem wszelkie filmiki, by jak najszybciej wystrzelić trochę ołowiu i jak się zaraz okazało - nie ważne kogo bym na początku wybrał, i tak drugi z dostępnych hebli biegał mi po ekranie, próbując pomóc. A przynajmniej tak mu się wydawało. Ech, rewelacja.

Widzę swoje łapy, jakąś giwarę, którą kurczowo ściskam. Wporzo, spoko, mamy shootar FPP. Tak sobie pomyślałem i faktycznie możesz dowolnie biegać po kolejnych lokacjach, strate'ować, strzelać. Dodatkowo jednak oddano Ci opcję podpięcia do konsoli któregoś z pistoletów GunCon i precyzyjnego likwidowania nadciągających koszmarków. Bardzo dobrze - fakle sterowanie wypada niczego sobie. Szkoda tylko że używając zwykłego pada, nie będziesz w stanie machać giwarą w osi pionowej (góra-dół) i, wierz mi, bardzo szybko dojdziesz do wniosku, że to wszystko wypada zbyt sztywno, developer za bardzo chciał uprościć śmiganie postacią. Wychodzi z tego tylko irytacja.

Architektura dostępnych lokacji wypada baaaaardzo średnio. Rez, że wystrój kolejnych wnętrz jest lichy. Dwa, że tekstury wypadają żałośnie, strasząc z bliska kiepskim rozmyciem. Trzy, że to wszystko łączy się w tak małe, beznadziejne i schematycznie poprowadzone plansze, że aż trzeba się mocno zastanowić, czy aby na pewno za tym wszystkim stoi CAPCOM! Przecież oni potrafią robić piękne, pełen artyzmu gry (DEVIL MAY CRY)! Ale to i tak nic przy fakcie, że po opuszczeniu każdego z tych koszmarnych pomieszczeń, pojawia się przerywnik w postaci animowanych drzwi, a później wchodzi jeszcze napis loading! Ratunku! Resztki klimatu zostają skutecznie rozbite. Echh.







Na szczęście same zombiaki i bande ich znajomków prezentują przyzwoity poziom (tylko dlatego, że żywcem przeniesiono je z RE CODE VERONICA), choć dalekо im do tego, co potrafi wykrzesać z siebie PS2. Niemniej taki np. Tyrant wygląda zawodowo, majestatycznie aunąc tuż za Twoimi plecami (polecam podstawić mu do tłuczenia Twojego konsolowego pomagiera - coś się w końcu w tej grze zacznie dziać, ghe, ghe!). Także samo uzbrojenie w postaci dwóch Uzików, wielkiego Magnum, rakietnicy czy ksrabinu budzi nawet pozytywne odczucia... Ale - halo! Stop. Gra jest słaba i nic tego nie zmieni! Nie ma się co oszukiwać - lokacje widziałeś już w RE CODE VERONICA, tylko że teraz tragicznie je przeprojektowano, mordy potworów też Ci się już opatrzyły... Mam rację? Co więc pozostaje? Pustka, znikoma rajcowność z biegania na czas i schematycznego wykonywania questów typu 'rozwal potwory-zbierz klucz-znajdź drzwi'. Sorry, no bonus. Negrodą, którą obiecałem w slogenie, niech będzie ostrzeżenie. Trzymaj się z daleka od tego tytułu!

MOJE TRZY GROSZE

O żesz kuna w mordę... Czemu CAPCOM po raz drugi tak spartaczył RE? Po niezłej ułanaj "jedynce" (która i tak podobała mi się bardziej od omawianej), liczyłem na NAPRAWIĘ porządnego shootera, utrzymanego w klimacie survival-horror. A co my to mamy? Drzwiklego, wałącego schematycznością i sztywnym sterowaniem (postać się ruszа. fakty miotа nieumarłych) śmiatnika z serii "umarlaków" - dla mnie to niezrozumienie.

4+

PLAY

WERDYKT

PS2

MYSZAQ

CAPCOM STRZELANKA

GRYWALNOŚĆ: 3

GRAFIKA: 4

3+

PLUSY

- trochy strzelania
- potwory

MINUSY

- to za grywa?
- osi krzty nowatorstwa...
- ...i prawie tyle samo grywalności

OCENY ZAGRANICZNE: COX 3 HIV 3 NOSHK DVD

Podziękowania dla firmy Sony Computer Entertainment Polska oraz IM Group za dostarczenie gry RE: Survivor 2

ACE COMBAT 04
shattered skies



Czy ACE COMBAT 4 kładzie dżemik na playstationowej bułeczce, smarując ją wcześniej masełkiem? Eeeee... NIE! Koniec tych bredni! Zapraszam do profesjonalnej, pełnej konkretów i wyważonych opinii recenzji!

[illegible] swoje najbardziej udane tytuły rozwinęło w serie, [illegible] sobie w ten sposób nieustanne rozbudowanie i poprawianie własnych pomysłów. Wygodny i sprawdzony w działaniu patent. Taka powolna droga ku perfekcji .. Nowy ACE COMBAT jest tego najlepszym przykładem, a przesiadka z PSX'a na młodszą maszynkę SONY tylko pomogła mu to wydatniej pokazać... Czy aby na pewno? Może jednocześnie zawisła nad całym projektem tabliczkę z nadrukiem "rewolucja?", wprowadzając na scenę zagrożenie, że teraz Graczy będą mieli niebotyczne oczekiwania (wiadomo - konsola nowej generacji), które przyćmią nieco realną wartość gry?

Nie jesteś bystry jak, nie przymierzając, uczestnicy nowego programu Wielkiego Szwagra, z pewnością już się zorientowałeś, że właśnie ukazał się ACE COMBAT 4 (jeśli jeszcze tego nie zajarzyłeś, wpatruj się w logo widniejące u góry)... I co? Hmmm .. Nie ma rewolucji! Dobrze słyszałeś. Nie ma. To tak, na wstępie. Pamiętaj sobie o tym. Jest za to cała masa różnych elementów, o których warto napisać. Designerzy dali ognia z manuami, bo są naprawdę fajnie zrobione, a jednocześnie, jak dla mnie, kompletnie pokpili sprawę z przedstawieniem jakiejś tam bocznej fabuły. Otóż wydarzenia dotyczące konkretnie Twojej kampanii, pokazanie ognisk konfliktu, uwarunkowań misji są poprzez - podano je przejrzyście, szybko, w nowoczesny sposób. Natomiast historyjka o małym chłopcu, któremu wredna "żółta trzynastka" zestrzeliła na dom jakiś samolot, o jego harmonijce i obserwacjach żołnierzy w barze, po prostu mdli. Nie przemawiają do mnie statyczne obrazki, wzorowane na drugą wojnę światową scenerie (choć jest rok 2004), ani melancholijny głos amerykańskiego lektora i rzępolenie na gitarce. Wcale! To zupełnie nie pasuje do klimatu szybkiego, mocnego i co tu dużej kryć - efektownego shootera!

Poranna mgiełka rozbija się o szybę kokpitu. Płynnym pchnięciem zwiększasz ciąg z rzędu 300 km/h aż do 700. Słychać komunikaty Twoich skrzydłowych. Patrzysz na radar. Delikatnym ruchem odbijasz w prawo, tony stali przekręcają się podwoziem do góry. Chwila bezwładności. Spadasz. Lewi uśmieszek. Szybko obracasz się na właściwą pozycję. Pisk radaru. Właśnie wszedłeś na ogon jednemu z Su-35. Odpalasz dwie rakiety. Przyspieszasz. Pierwsza zbija go z toru lotu, druga rozrywa na strzępy. Przelatujesz tuż obok dymiącej kupy żelastwa, bezwładnie podążającej się





■ Stanowanie wielką kupą żelastwa jaką jest myśliwiec, jeszcze nigdy nie było tak sugestywne. O zarazem łatwe i w miarę proste do opanowania.

Dwie rzecz są pewne. Gra nie powala na otwarciu... To ta pierwsza... Ale z biegiem czasu odsłania taką poezję wojennych zmagań, tak sugestywnie oddaje moc wielkich, latających maszyn, że miażdży wszystko. To ta druga.

raz zapiera dech w piersi (cóż, jak pisałem, NAMCO dopracowuje stare pomysły do bólu). Wystarczy jednak zejść na najniższy pułap, a cały ten czar ultrarealistycznej grafiki pryska, odsłaniając mocno rozmyte tekstury. Szkoda i to jest właśnie ten drugi aspekt. O ile nawet nie z daleka, ale z rozsądnej odległości, kolejne tereny batalii olśniewają, o tyle z bliska wszystko wygląda już znacznie gorzej. A czy znasz kogoś, kto przycinał w jakąś powietrzną strzelaninę i nie zechciał sprawdzić, czy to wszystko w dole jest tak bardzo szczegółowe, ne jakie wygląda? Bo ja nie... No, właśnie.

Kolejna rzecz, która boli to eksplozje. Nie mam pojęcia dlaczego sprytni koleżkowie z NAMCO niemal kompletnie sobie w tej kwestii odpuścili. Bardzo średnie, mało efektowne, praktycznie w ogóle niezróżnicowane wybuchy w grze, gdzie Twoim głównym zadaniem jest zalać morzem ognia jak najwięcej jednostek wroga?! Ja w tym momencie wysiadam, po prostu czegoś nie rozumiem... Dobrze chociaż, że te ostatnie prezentują się fantastycznie. Mega agresywnie wyglądający F-15 Active, stary F-4E, niewidzialny dla radarów F-117 (wciąż przykuwa oko), majestatyczny, świetnie zaprojektowany MIG-29A, jest nawet charakterystycznie wygięty EF-2000, czy kompletny prototyp o kosmicznych kształtach X-02! Samoloty są tutaj tym, czym fury w GRAN TURISMO 3, a i kunszt wykonania prezentuje zbliżony poziom. Aż chce się je oglądać - bo musisz wiedzieć, że do Twojego użytku oddano powtórki, które dzięki dynamice i efektownym kadrom, zrobią Ci z główki nie jesień, ale zimę, i nie średniowiecza, ale całego cholernego mileniumili! A czy wspomniałem, że każda maszyna ma charakterystyczny, rewelacyjnie zaprojektowany kokpit, po którym można się swobodnie rozglądać (prawa gałka analoga)? Nie? W mordę, znów w recenzji zapomniałem o jakimś ważnym elemencie! Ech, niedobrze.

Zbierzmy fakty. Po pierwsze, tereny działań wyglądają bardzo realistycznie. Po drugie, jeśli zechcesz latać non stop pięć metrów nad ziemią (a wierz mi, nie zechcesz), ten realizm szlag bierze, a na jego miejsce wchodzą rozmazane tekstury i wciąż dobrze (z wyjątkami) trzymające się obiekty zabudowań. Po trzecie, wszelkie modele samolotów i helikopterów prezentują [illegible] świetnie z każdej odległości. Po czwarte, [illegible] końców grafa i tak przedstawia najlepszy

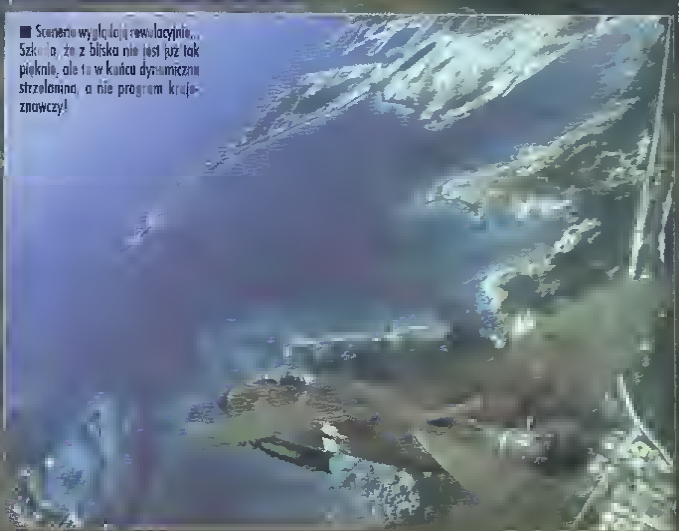
już siłę grawitacji. Jak to dobrze, że na swoje dziesiąte urodziny nie dostałeś lokomotywy... Kolejni przeciwnicy już pojawili się na radarze. To jest właśnie ACE COMBAT 4! Klimat charakterystyczny dla całej serii wznosi się tu na wyżyny, i to trzeba docenić. Panowie nie dokonali skoku rewolucyjnego, ale maksymalnie dopracowali stare, sprawdzone motywy. W powietrzu śmiga się teraz z taką precyzją, tak swobodnie, z taką radością, że naprawdę... SZACUNEK!



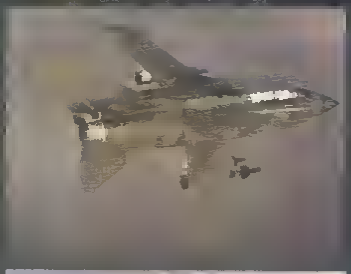
Następne misje wyposażono w odpowiedni Power i co by nie wymyślać, to nie sposób temu zaprzeczyć! Lecisz w symetrycznie ustawionej eskadrze, gdy nagle bach! Czołowo wiszują w nią myśliwce wroga. Każdy odbija w swoją stronę i zaczyna się jatka. Także motywy z atakiem na naziemne cele, wyłaniania się zza pagórków, by na wrogie lotnisko spuścić napalm, wypadają efektownie. A to rozwalisz statki wpływające do portu, zbombardujesz platformy wiertnicze (świetny design), a to znów przeprowadzisz atak na wielkie działo wojenne. Fantastycznie wypada też motyw z eskortą cywilnego samolotu, czy powietrznej walki przy potężnych zakłóceniach [illegible]. Dzikie okrzyki latają razem z rakietami! Pojawiająca się co jakiś czas sekwencja lądowania np. na pokładzie lotniskowca domyka całość, budując rewelacyjny, potężny feeling.

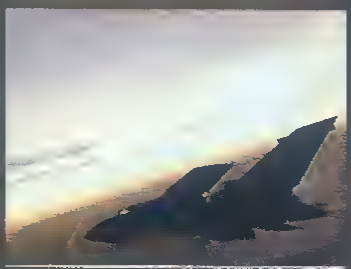


Sprawa kontrowersyjna... Grafika. I dwa aspekty umożliwiające jej krańcowo różne oceniania. Pierwszy pozwala mi stwierdzić, że wszystko wygląda świetnie. W powietrzu unosi się dym, dziobem przecinasz od czasu do czasu jakieś chmurki. Słowem piknik. Wielki krater w ośnieżonych górach efektownie paruje. Rafinerie spalają ropę. Tafla morza [illegible] odbija promienie zachodzącego [illegible]



■ Scenerie wyglądają rewelacyjnie... Szkoda, że z bliska nie jest już tak pięknie, ale to w końcu dynamiczna strzelanina, a nie program krajoznawczy!





■ W modelu samolotów włożono sporo pokładów, a i pamiętne słońca zachowują się realistycznie, podnosząc nu ich powierzchnię NAMCO wie jak robić gry!

MOJE TRZY GROSZE

Efekt wizualny jest wprost proporcjonalny do wysokości na jakiej się lecl... I tak z kilku tys metrów wszystko wygląda boską, ale zlatując nieco niżej (nie mówię już o zupełnie niskim locie) widać nieco "ścierne". Gra jest olśniewająco dźwiękowo. Konkretnie dodaje klimatu a powtórki są zrealizowane po mistrzowsku. Do tego widok z kokpitu (dla każdego samolotu innyl! Same zabawa nie zmieniła się jakoś zbytnio, więc ocena ale może być inna.

8+

Sciorbi

poziom ze wszystkich produkcji traktujących o samolotach, dostępnych w chwili obecnej na rynku. Po piąte, zastanów się czy chcesz się czepiać, czy usiąść i porządnie pograć (a wtedy, w wirze walki, oprawa wyda Ci się więcej niż dobra - uwierz mi)? Po szóste, nie cudzołóż. Esee.. Chyba czas przejść do następnego akapitu, ghe, ghe!

Udźwiękowienie wbija w fotel... Ale pod jednym warunkiem - trzeba wyłączyć muzykę. Dobierali ją japońscy "specs", więc słuchanie tego "czegoś" przez dłuższy czas grozi niebezpieczeństwem utopienia się w wiadrze. A poważnie - gitarowe riffy, electro-rock i monotonna perkusja średnio pasują mi do ostrych, powietrznych batalii. Za to wszelkie efekty dźwiękowe - rewelacja! W głośnikach drą się Twoi ludzie, słychać nawigatorów z bazy, czasem też trafisz na fale radiowe wroga (nadiatując nad jego umocnienia niezwykle przyjemnie jest usłyszeć "Wszystkie jednostki pełny ogień, bandyci na siódmej! Powtarzam, pełny ogień!"), stalowe potwory, przelatując Ci nad głową, wydają charakterystyczny ryk, nie mówiąc już o świście rakiet czy samych eksplozjach! Klimat jest tak sugestywny, że aż sam się zacząłem zastanawiać - jak im się to wszystko udało?!

Co by nie mówić - modele samolotów prezentują się zawodowo. A te wyziewy z silników, gorące powietrze zniekształcające obraz! NAMCO wciąż jest w formie.

Nie zabrakło też tryby dla dwóch Graczy (Split Screen), choć szczerze powiedziawszy nie posiada on takich pokładów rajcowności, jak samotna walka. Przede wszystkim zabrakło opcji współdziałania dwóch Graczy w normalnych misjach. Szkoda, bo mogło być ciekawie. Za to dogfight "jeden na jednego" wrzucił trochę przekleństw w przestrzeń powietrzną Twojego pokoju - o to możesz być spokojny. Szkoda tylko, że przy podzielonym ekranie obiekty tracą na detalach, ale cóż.. Taka pewnie jest cena, żeby wszystko nadal śmigało tak przedynamicznie, jak podczas normalnej rozgrywki.

■ A to, Kozlu, jest samolot. Kabiziuu, czasami trafiony, a jak wolno w ziemię, to już nic nie robi, tylko trzeba płacić rodzinie, aby wojsko mogło kupić sobie nowy.

W końcu trafił do czytnika PS2. Ten jeden. ACE COMBAT 4. Najlepszy shooter z samolotami w roli głównej (helikoptery generalnie zajmują się tutaj eksplodowaniem) jaki ukazał się dotychczas na jakąkolwiek platformę. I za to należy go cenić. A że nie przynosi rewolucji, bal, ma trochę wad... Jak już napisałem - albo będziesz siedzieć i się w nie wpatrywać, czekając aż wypadną Ci zęby, oświecisz, a ktoś zajmie się Twoją babką, albo, k****!, zaczniesz grać, żołnierzu!! A jest w co...

■ Popatrzcie no ten kreter. Oj, robi wrażenie, robi. Ale zobys tylko nie wpadł na pomysł zdmuchnięcia go z ekranu...

WERDYKT MYSZAQ

NAMCO STRZELANINA

GRYWALNOŚĆ: 8

PLUSY
- wykonanie samolotów
- klimat powietrznych batalii
- efekty dźwiękowe

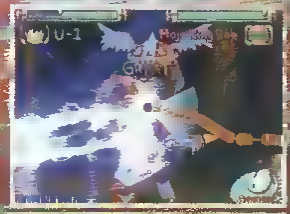
MINUSY
- z bliska to nie jest takie piękne
- eksplozje
- 18 misji (jednak kiedyś się zrobi)

CENY ZGRUZ 10 ... NOŚNIK DVD

Tak na oko - nie spodziewałem się rewelacji. Ale na oko to lekarz babie krople przepisał...

GITAROO MAN

GITAROO MAN to kolejna gra "rytmiczna". Teoretycznie - po prostu "kolejna". Wcielasz się w niej w postać spokojnego, grzecznego i równo uczesanego chłopca o imieniu U-1, co to w chwili zagrożenia transformuje się, z pomocą swojego wiernego kundla wabiącego się Puma (?) w tytułowego Gitaroo-Mana - super-hirola w obcisłych, skórzanych ciuszkach i fikuśnym techno-kasku. Skąd nadchodzi zagrożenie? A czy to jest ważne...? Jak zwykle, musisz stawić czoła inwazji [illegible] rabiącej spustoszenie po Ziemi, jak i w przestrzeni kosmicznej [illegible].



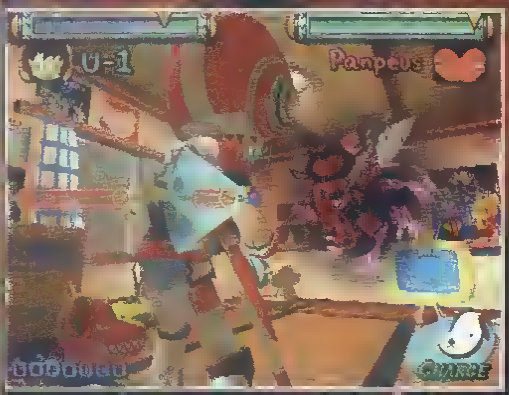
[illegible] nie należą, niestety, proponuje Ci się skupić... Kierujesz znajdującym się pośrodku ekranu punktem, którym rzucasz - niczym latarką - "strumień światła", obracając [illegible] wokół wspomnianego punktu. Uwaga musisz [illegible] skupić, aby strumieniem ogarnąć pojawiającą się na ekranie linię - nad wyraz energicznie zmieniające kierunek. Ha, ale w odpowiednim momencie wciskać klawisz "kółko", czyniąc to gdy na linii pojawi się koło, tym samym pykając partię na [illegible]. Co ważne, [illegible] określony moment, aby z instrumentu wydobywał się przedłużony dźwięk. Owe partie przerywane są tzw. walkami, podczas których za zadanie masz wcisnąć odpowiednie klawisze ("X", "kwadrat" itd.), gdy na [illegible] ich graficzne [illegible] aż? Żadne to jednak wrażenie - zapewniam Cię. Cały szkopuł tkwi w tym, iż poszczególne elementy - czyli "linia" i "walki" - dynamicznie się przeplatają, zaś timing odgrywa tu kolosalne znaczenie. Akcja toczy się w szalonym temple, totoż klawiszami musisz operować niczym Jimi Hendrix "piorkiem".

MOJE TRZY GROSZE

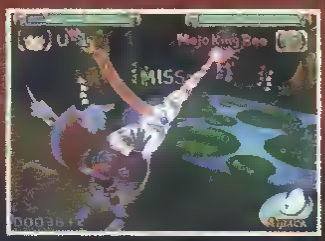
Nie ukrywam, że po PARAPPIE i SPACE CHANNEL jakaś gra muzyczna zaczęła mnie zaskakiwać. Muzyka jest wesoła, przyjemna gry z serii BUST A GROOVE, a "system" stanowi ciekawe rozwinięcie pomysłu "Tańczącego Pana" i chociaż zabawa zmusza do gapienia się w jeden punkt, to można przy okazji obserwować co się dzieje wokół. Redakcja do tego bardzo spektakularna grafika i pocieszny design GITAROO MAN przyda PARAPPIE na emeryturę...

8

Ściarbi



Oprócz sporych pokładów rozrywkowości (zapewniam - jest co szlifować), GITAROO MAN został również wykonany na wysokim poziomie. Dzięki zaimplementowaniu takiego, a nie innego systemu zabawy, śmiało możesz przypatrywać się wydarzeniom na ekranie. I wierz mi - każdy spośród 10 poziomów prezentuje się smakowicie. Postacie w wersji "Deformed", komiksowy styl, sporo połygonów i żywa kolorystyka, a wszystko to dopakowane płynną animacją wywiera na Graczu pozytywne wrażenie. Momentami feeria barw zatyka dech w piersiach! Co się tyczy muzyki, to ścieżka została opracowana debeściarsko. Choć gitara może Ci się kojarzyć z niesmiertelnym rockiem (hi klepsciatski Dziadu!), w GITAROO MAN uświadczysz zarówno tegoż gatunku, jak i metalu oraz kręcącej muzyki elektronicznej, ew. funky. Poszczególne kawałki zostały zaaranżowane wyśmienicie i podczas zabawy aż serce [illegible] tj. uszy rosną)



WERDYKT

KOEI MUZYCZNO-ZRĘCZNOŚCIOWA

HIV

GRYWALNOŚĆ: 8

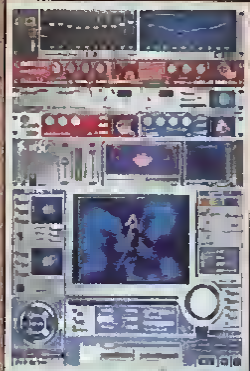
8

PLUSY
- Jazda, jazda i wykonanie!
- dynamiczne zmiany charakteru rozgrywki
- Versus

MINUSY
- brak wyraźnych



KOEI odważnie eksperymentuje. Gra urzekła mnie zarówno przystępnym systemem zabawy, jak i wykonaniem. Chętnie do niej wracam, bowiem dzięki systemowi oceniania występów (tzw. "Rank") wiem, iż muszę jeszcze sporo popracować nad techniką. I - co ważne - w praniu wyśmienicie sprawdza się również tryb Versus dla 2 Graczy. Jatka jest ostra a sąsiedzi walą w rury, co bym wreszcie sprzęt przyciszył, donośnie manifestując, iż także hałce o godzinie trzeciej nad ranem nie przystoją!



PROG. MUZ

MagiX Music Maker

■ Wydawca: Magix

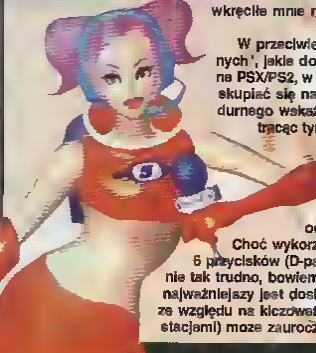
Programy firmy Magix cechują się bardzo przyjaznym dla użytkownika interfejsem, łącząc w sobie prostotę obsługi z zaawansowanymi możliwościami. Program ten więc już od pierwszej chwili zachęca swym wyglądem do prób stworzenia jakiegoś utworku. Estetyczne menusy, możliwość ustawienia jednego z wielu różnych stylów prezentacji graficznej, bardzo wygodny interface (szybko przemieszczamy się pomiędzy różnymi obszarami panelu sterowania, wykorzystany jest krzyżak oraz obie gałki analogowe) i niezmiernie ciesząc fakt bardzo szybkiego dogrywania różnych dobieranych przez nas elementów przyciągają do zabawy z programem. Do wyboru mamy następujące gatunki muzyczne: pop/rock, muzyka lat 80, house, 2step, techno/trance oraz hiphop, które warunkują odmiany dostępnych loop'ów i instrumentów (dobra jakość sampli). Program jest znacznie uboższy niż tytuły z serii MUSIC GENERATOR (a co dopiero programy PC-towe), ale ma sporo zalet; całkiem nieźle brzmiące utwory komponuje się prosto i bardzo szybko (program opiera się na prostym wklejaniu loopów, która możemy nieco modyfikować oraz definiować takie efekty jak filtrowanie dźwięku, echo, wyciszenie, przełączani pitch'u na daną wartość itd.), podobnie jak i teledyski do nich, a w trakcie odtwarzania możemy pobawić się mikserem, skratch'ować za pomocą gałki analogowej i ręcznie obsługiwać efekty wiążące się z wyglądem teledysku. Podsumowując: program przeznaczony dla amatorów, w którym nieźle brzmiące utwory tworzy łatwo, prosto i przyjemnie - czysta zabawa. [Kell]



SPACE CHANNEL 5 Part 2



Inwazje przebrzydłych kosmitów na Ziemię, opanowanie jej mieszkańców, dzikie krzyki, wrzaski, złowrogie pomrukiwania, boheterskie próbe odbicia zakładników, płytki odgłos wystrzeliwanych pocisków, łoskot osuwających się na grunt ciał oprychów, "hepiend" i napisy końcowe. Brzmi to co najmniej jak scenariusz kolejnego tandetnego filmu klasy "D", jednak treść owe stanowi również fabułę gry SPACE CHANNEL 5, onegdaj wypiutej na DC. W niej to, wcielniwszy się w postać ponętnej laski imieniem Ulala - dziennikarki telewizyjnej, Twoje zadanie sprowadzało się do tępienia przybyszów, strzelając do tychże z mikrofonu (!!!), tym samym sposobem wyrywając ze szponów najeźdźców porwanych pobrzytymców. Jak na ironię, Dreamcast się przekopytnął, toteż SEGA skiecila sequel na Czarnuję. Cóż z tego wyszło? Już na wstępie zdradzę, iż gre wkręciłe mnie na kilka godzin do tego stopnia, że zapomniałem o "puszczaniu wietrów".



W przeciwieństwie do gier "muzycznych", jakie do tej pory zostały wydane na PSX/PS2, w SC 5 PART 2 nie musisz skupiać się na obserwowaniu jakiegoś durnego wskaźnika wybijającego rytm, tracąc tym samym przyjemność z oglądania wydarzeń na ekranie, lecz słuchać poleceń "przeciwnika', po czym - w rytm muzyki - wstukać odpowiednią kombinecję. Choć wykorzystywanych jest jedynie 5 przycisków (D-pad, 'X" i 'O'), o pomyłkę nie tak trudno, bowiem sekwencje są trudne, a najważniejszy jest doskonały timing (kilka flop i do widzenia). Oprawa graficzna nie powala, ale ze względu na kiczowaty design ciuchów i wyetrój lokacji (lata 70. w konfrontacji z kosmicznymi stacjami) może zauroczyć, tym bardziej, że żywa kolorystyka pieści organ wzroku. Specyficznie, aczkolwiek bardzo w porządku poruszające się postacie (plastikowe) wywierają pozytywne wrażenie, szczególnie gdy Ulala ciągnie za sobą oswobodzoną świtę - grupowe popiery, z przytupami i obrotami, rozpalają do czerwoności! Zaś muzyka - uderzające w klimat funky, nie zostaje niesłychanie dopasione, bal momentami mierzi urojonymi zapożyczeniami z Gorana Bregovica,), czy też charakterystycznymi dla "The Doors" organami, generalnie jednak wspaniale komponuje się z obrazem.



Wielbię wszelkie dziwactwa muzyczno-taneczne, toteż perypetie supar-laski (chcielobym się użyć bardziej wymownego określenia ..) Ulala przemówiły do mnie z miejsca. Grę doceniam za oryginalność, aczkolwiek jest sequelem - to raz, a dwa - pomimo rzuconego uroku, szybko się nudzi. Jednak, na szczęście, ciągnie do niej tajemnicza siła, co by od czasu do czasu sypnąć krótki szpil, odkrywając pierdoły w "galerii". Polecam.



MOJE TRZY GROSZE

Kosmiczna reporterka Ulala znowu kryci nieźle tyłkiem, ratując się z hurdy gurdy małych kumpli (podobno). To lepsze niż PARAPPA, bo nie muszy papić się w "liczmik" jak woko w koło. Siadam na kanapie, włączam płeskie muzyczkę i naciskam w rytm klawisze - w nagrodę oglądam ulazły rowio-musical. Szkoda, że dizian poszedł w uczesie, w ubraniach, jest tak chaotycznie (w tle jest "plastik" z lat 60.), który nawale zamiast przyciągnąć - odpycha (przynajmniej Europejczyka).

7

Ścierbi

WERDYKT

PS2 SPACE MUZYCZNO-ZRĘCZNOŚCIOWA

HIV

GRYWALNOŚĆ: 7

7+

PLUSY

- poziom trudności
- fenomenalny system oczekiwania ukłonów

MINUSY

- szybko się nudzi

OCENY ZGRZEBYOLE: LOKI 8 KUJOT 5 COX 8

NOŚNIK: DVD





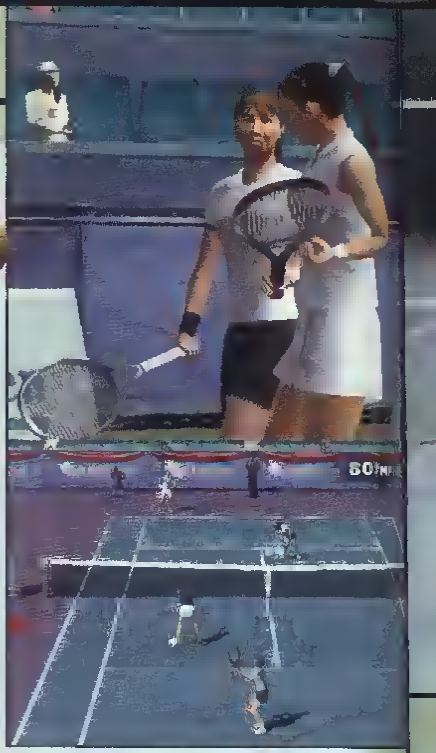
SPORTOWA

NFL Blitz 2002

- Wydawca: Midway
- Grafika/Dźwięk: 8/8
- Akcesoria: 1-8 players

Hmm, w co ja się wpakowałam racka futbolu amerykańskiego! Tak szczerze mówiąc, tej recenzji w ogóle miało nie być, ale wyleciał nam jeden z teniesów goszczących obok:) Ponadto niejaki HiV stwierdził, że NFL BLITZ 2002 jest zaj..., co można mniej więcej porównać do próby nauczenia ojca przez syna robienia dzieci, hahe! Jedziemy... Po pierwsze i najważniejsza, gra nie jest żadną próbą symulacji futbolu amerykańskiego, jeno solidnym kawałkiem arcade'owego szaleństwa. Mówiąc prościej, to coś jak "kosz" w stylu NBA JAM, czy też hokej z serii NHL HITZ, więc reguły gry potraktowane są z przymrużeniem oka i pełno tu czystej jatki, idącej w parze z masą dobrej zabawy, cechującej od dawna 'sportówki" MIDWAY. Główny cel jest prosty, wszak trzeba dobiec do linii końcowej boiska i zaliczyć tzw. "przyłożenie", ewentualnie kopiąc piłkę trafić do "bramki". Oba wymienione zagrania są różnie punktowane, nie czas jednak i miejsce na objaśnianie zasad gry, bo to zajęłoby pół "ekstrima", a i tak dalej mało kto cokolwiek by wiedział... Powiem więc tak: jeśli kumasz choć trochę o co w tym wszystkim biega i dodatkowo lubisz arcade'owe (mocno arcade'owe) podejście do tematu, uderzaj w ten produkt jak w dymi! Kochani, w życiu bym nie przypuszczał, że zarwę z tym tytułem kilka godzin! Sterowania jest banalne, schematy staków również (do wyboru przed wznowieniem), a dodatkowo całość niesamowicie ubarwia świetna grafika, jajcarski komentator i multum brutalnych, a przez to rajcujących dla oka zagrań! Dyskusyjny owej dalej nie trawię, a i tak bije małe pokłony dla ludków z MIDWAY! [Shiva]

WTA Tour Tennis



Sukcesy obu części fantastycznego VIRTUA TENNIS z DaCeka dały poszczególnym davisoparom śledzącym w "sportówkach" do myślenia. Problem w tym, że próbują się tylko perfidnie, a przy tym dość nieudolnie kopiować najlepsze cechy tych ostatnich.

WTA TOUR TENNIS (CLIMAX T. - jap.) prosto z KONAMI Osaka jest potwierdzeniem powyższej tezy i niestety nie oferuje nic, co na dłuższą chwilę mogłoby przykuć Grecza do ekranu. Tytułowa licencja zewodowa, kobiece organizacje tenisa zaowocowała wrzuceniem pokaźnej liczby najlepszych rakiet świata - szkoda czasu na wymienianie, bo wszystkie najważniejsze penny, łącznie z Williams, Hingis czy Davenport, doczekały się przeniesienia w świat gry. Można pyknąć tradycyjny singielak, jest i dabel, są wreszcie zawody w trybie Mistrzostw czy pojedynczy meczyk. Brakuje jednak zdecydowania rozbudowania, jakie niesie z sobą VT, a całość opierająca się na wygrywaniu poszczególnych turniejów w najmniejszym nawet stopniu nie zachęca do zabawy. Przysłowiowym gwoździem do trumny nie jest jednak prostota i niewielka liczba opcji, ale dynamika oraz jakość rozgrywki. Wymiany piłek są stamazarne, sposób poruszania się zawodniczek po korcie też odbiega od ideału (zanim dobiegnie kobita pod siatkę, idzie przysnąć - ironizuję ofkoz, ale oceniam przez pryzmat tenisów SEGI). Grafa mocno średnia, z dziwnie rozmytymi momentami taksturami, widocznym brakiem AA pełnej sceny, a i animka potrafiącą na moment chrupnąć - nie zdziwi Cię więc chyba spacjalnie, że nad walorami wizualnymi dalej rozwodzić się nie będę.

WERDYKT — SHiVA

KONAMI | SPORTOWA

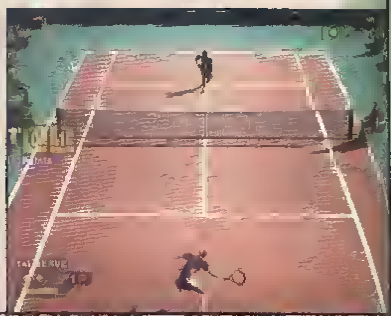
PLUSY	MINUSY
licencja WTA	słaba dynamika
	z czasem nuda

4+

NOŚNIK CD

Kończąc ów krótki przekaz radzę zwrócić uwagę na sąsiadnią stronę, która kuai swymi wdziękami dużo mocniej, aniżeli ta, na której się znajdujesz. Jeśli już koniecznie szukasz dobrego tenisa i nie posiadasz DC, SMASH COURT jest po prostu obecnie najrozsądniejszym wyjściem - bądź co bądź omawiany WTA TOUR, pomimo że od KONAMI, spokojnie można i, co więcej - trzeba, sobie darować.

HardHitter2





Przyznam szczerze, że HARD HITTER 2 stanowił dla mnie pewnego rodzaju, de facto jak najbardziej pozytywną, niespodziankę. W prawdziwym już zalewie gier z zieloną piłeczką wypadł powyżej przeciętnej, plasując się w moim prywatnym rankingu na drugim miejscu. Fakt, że nie jest to żaden ósmy cud świata, ale... Oprócz tradycyjnych trybów rozgrywki z "czampionatem" na czele, pokuszono się o dodanie kilku mini-gier a la VT/VT2, nie ma tu jednak mowy o takiej ich liczbie i jakości jak w wyżej wspomnianych, a wszystko sprowadza się do kilu prostych zadań typu: trafić w znajdujący się na korcie baton itd. Słowem, tak trochę na siłę. Brak tu licencji, totaż wrzuconych kilkunastu "chopków" oraz kobiet stanowi wymyślone przez autorów postacie, z poprzekręcanymi nazwiskami. Tyle plardół, bo gra się całkiem "simpatycznie"! Zwłaszcza na początku, kiedy wchodzi większość oczystych uderzeń - tyle że po chwili uświadamia sobie człowiek, że coś tu jest nie tak: zbyt prosto, zbyt nienaturalnie (wchodzą prawie wszystkie backhandy...), zbyt cukierkowo. O, właśnie - grafika z gatunku miłych dla oka (niektóre laski naprawdę fajnie 'zrobione", zwłaszcza na Replayach), tyle że dość prosta, bez tajarwerków.

Daruj sobie - mimo wszystko - HH2 bo przecież w dobrej grze video nie chodzi o to, by popykać trzydzieści minut, uśmiechnąć się kilka razy, stwierdzić, że "nawet fajne". □

WERDYKT — SHiVA

MASTICAL | SPORTOWA

PLUSY	MINUSY
trening	nudzi się
miło dla oka grafa	

6-

NOŚNIK CD



To najlepszy obecnie tenis ziemny na PS2. Fotel lidera odda jednak dostownie za moment, bo konwersja VIRTUA TENNIS 2, o czym szumnie donosi SEGA, jest na ukończeniu!

Jak sam widzisz, sukces obu części ziemnego tenisa SEGI, pod wszystko mówiącym skrótem VT, zmusił nawet takie NAMCO do wypiucia na rynek produkcji utrzymanej w bezardzo zbliżonych klimatach. Oto japoński gigant rezygnuje z dotychczasowego stylu, polegającego na wrzucaniu do serii SMASH COURT dziecięcych postaci, kolorowych kortów i tym podobnych pierdółek, na rzecz znacznie większej dawki realizmu. Postarano się o licencje, wykonano od podstaw engine, ekoplowano częściowo najlepsze cechy VT - no i efekt końcowy wieśnie możemy podziwiać.

A naprawdę jest co! Szczerze przyznam, że odpaliłem SCPT bez specjalnego entuzjazmu - po części dlatego, iż wcześniej mocno napalony zmagałem się z WTA TOUR TENNIS (w końcu KONAMI...), by po dwóch godzinach zatemany rzucić pada. Tyle że tutaj entuzjazm zaczął rosnąć z każdą minutą, a gra jest naprawdę nieźle wykonana i stanowi obecnie najlepszą alternatywę dla hitów z DeCeka. Zacznijmy od tego, że przygotowano pokaźną liczbę opcji i trybów zabawy; poza standardowymi mistrzostwami i zwykłym meczykiem (singiel, debel, debel mieszany), zmierzyć się można w interesującym trybie Challenge. Opcja polega na wybraniu i następnie wytrenowaniu danej postaci, przy czym, niestety, nie ma się co doszukiwać analogii z drugą częścią VT - nie ta klasa. Tu nie ma takiego rozbudowania, mnogości zadań i tych wszystkich smaczków, cechujących odpowiednika z DC. Poza tym, wrzucono Time Attack (grasz mecz za meczem na czas, w celu wpisania się na listę rekordów) i całą masę różnych bonusów do zdobycia, łącznie z odkrywaniem nowych zawodników/zawodniczek, kortów itd.

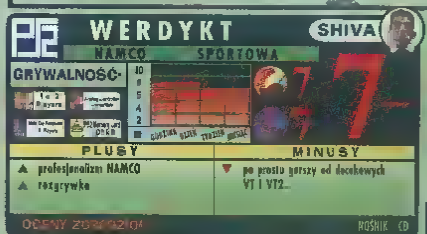
O, właśnie - a propos zawodników. Licencja jak wspominałem jest, doczekasz się zatem tacjat gwiazd pokroju Hingis, Seles, Davenport, Semprase, Agassiego czy Reftera Milutko. Co więcej, dane Ci będzie zagrać na trawiastych kortach Wimbledonu, wziąć udział w US bądź Australian Open. Tak, tak - tumieje Wielkiego Szlema (i nie tylko ofkoz) bez wątpienie dają tutaj radę! Podobnie zresztą, jak sama rozgrywka, w mniejszym bądź większym stopniu wzorowana na zmeganiach z obu tenisów SEGI - wprawdzie gra się inaczej (mniej dynamicznie), ale też jest bardzo podobne wyczucie piłki oraz system zagrań. Bolączką wydaje mi się być brak paska siły serwisu, bo cała reszta bardzo pozytywna - świetnie idzie wykonać dropshoty (zwłaszcza posyłając piłeczkę z głębi kortu), momentami wchodzą też piękne zagrania z backhandu. Ogólnie, szczerze polecam pobawić się dłuższą chwilę, co i rusz odkrywałem jakieś drobne smaczki. Fajną sprawą są pojawiające się na ekranie "komentarze', oceniające styl odbicia oraz wyraźna smuga ciągnące się za piłką po posłaniu jej w wyjątkowo mocny sposób - niby nic mi to nie do rzeczy, a jednak później brakowało mi owych rzeczy w pozostałych tenisach. Aha! Ważne rzecz - jak na mój gust loby są wyjątkowo niejakie - ciężko o udane zagranie tego typu, nawet gdy przeciwnik jest przy samej siatce.



W ekspresowym skrócie rzeknę tylko jeszcze, iż grafa jest dobra i tylko dobra. Szczerze polecam wszystkim miłośnikom tenisowych zmagań zabawę z nowym SMASHem.□







UEFA

CHAMPIONS LEAGUE SEASON 2001/2002



Początkowo sądziłem, patrząc na tytuł, że to może być któreś z tych piłeczek INFOGRAMES oparta o licencję UEFA, ale koniec końców okazało się, że gdzie stanowi nowy produkt teamu SILICON DREAMS/TAKE2. Hmm, tajnia - tak sobie kombinowałam, zwłaszcza że tegoroczna rozgrywki Ligi Mistrzów nabierają właśnie rumieńców, więc temat jak najbardziej na czasie.

Mam mieszane uczucia, choiernie mieszane... Z jednej strony UEFA CHAMPIONS LEAGUE 2001/2002 zaskakuje kilkoma ciekawymi aspektami, z drugiej rażące niedociągnięcia i błędy nie pozwalają bez nerwów w nią szarpać. Ech! Nie jest ani próbą podróbki ISS-a, ani FIFY, co już samo w sobie zaliczam na plus; szarpie się inaczej niż w wyżej wspomniane i widać nutkę oryginalności. Konfiguracja ustawień na padzia (do wyboru trzy różne kombinacje) wprawdzie nawiązuja pośrednio do 'fifki' i 'ajasesa", lecz system gry, podań i rozgrywania akcji to trochę inna bajka - przede wszystkim, oprócz paska siły strzału, wrzucono pasek siły podania na dobiegi im dłużej przytrzymasz przycisk tym ono będzia mocniejsze i wyaokie. Patant się sprawdza, dobra rzecz. Cóż z tego jednak, skoro brak płynności w konstruowaniu akcji definitywnie przekreślił tan tytuł, jako godną uwagi piłkę. Wszystko jest zbyt sztuczne - na litość boską, gość składa się do przawrotki jakby w zwolnionym tempie! Podobnie start do główki czy przyjęcie futbolówki ciałem. Gra głową to zresztą jakieś nieporozumienie i w przypadku górnych piłek zawodnicy w 95% przypadków nie wyskakują do niej (!), tylko stoją w miejscu przyjmując ją na klatkę piersiową. Wygląda to... komicznie? Fatalnie wykonuja się stałe fragmenty gry (zero precyzji, dużo przypadku),





interwencje bramkarzy momentami śmieszą i całości nie ratują nawet przyzwoicie opracowana strzały (można konkretnie podkręcać).

Szkoda, bo to naprawdę mogła być dobra produkcja - pełne licencje (nazwiska, stadiony), cała otoczka Ligi Mistrzów (hymn, manusy w trakcie meczu, statystyki, bonusowe wstawki filmowa z prawdziwych meczów), fakt wrzucania dużej liczby klubowych drużyn historycznych (jest np. Juva z 1985 z Bońkiem w składzie) itd. Fachowo jak rzadko nawijają komentatorzy, a i grafika 'ujdzie' UEFĘ zabija jednak animacje (Motion-Capture porażka) i wszystko to, o czym wyżej wspominałam.□









SPORTOWA PS2

World Tour Soccer 2002

- Wydawca ..... 989 SPORTS
- Grafika/Dźwięk 7/7
- Akcesoria ..... 1-8 player(s), 253 KB

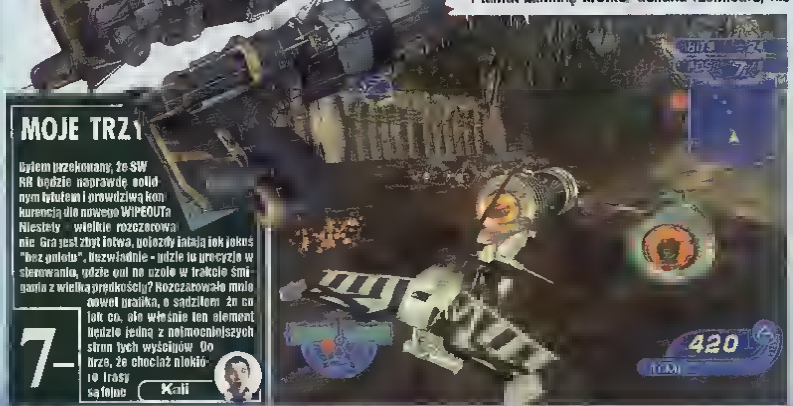
W gruncie rzeczy nie recenzujemy poszczególnych wydań danej tej samej gry na różnych rynkach, ale w przypadku WORLD TOUR SOCCER 2002 pokuszę się o krótką notkę, nie dlatego, że ładnie komponuje się na stronie z UEFĄ, jeno dlatego że 989 SPORTS (amerykańskie SONY) całkiem nieźle dopakowało i usprawniło europejską wersję THIS IS FOOTBALL 2. Poprawiono głównie animację piłkarzy, jedną z największych bolączek PAL-owego TiF-a. Dodano kilka nowych ruchów/zagrań, a kolasie odpowiadzialni za Motion-Capture mogą dostać po piwie - nie wiem jak, po co i kiedy, ale w porównaniu do 'europejczyka' piłkarze nie poruszają się już w tak dziwny, skokowy sposób. Zyskała na tym płynność akcji, która przeprowadza się w WTS2002 naprawdę z polotem - syatem podań jest czytelny, z wyczuciem można wypuszczać skrzydłowych 'w uliczkę' (środkiem znacznie gorzej). Strzały - hmm - takie sobie, cokolwiek to znaczy, a interwencje golkiperów to niestety wciąż banan na gębie. Pod kątem opcji i dostępnych drużyn rewelka - mnóstwo lig, narodowych jedenastek itd. Wpakowali nawet z klubowych teamów Wisłę, ale dlaczego nazywano ją 'Krakowem' (autentyk!), to nie wiem - reszta w oparciu o licencje FIFPRO pozwala cieszyć się oryginalnymi składami. Szczerze mówiąc, w porównaniu do ostatniej FIFY, gra wypada zdecydowanie lepiej od tej ostatniej, co jak dla mnie już jest sukcesem devetopera (TEAM SOHO). Od ISS-ów i innych PES-ów dalej dzieli ją przepaść, jednak jeśli szukasz szybkiej, bardziej arcade owej piłki, to tutaj zabawisz się całkiem nieźle, zapewniam.□



Strzelanki, wyścigi, strategie, gry akcji - czy jest gatunek, do którego LUCAS ARTS nie wrzucił swoich trzech groszy z tematyką 'Gwiezdnych Wojan'? SW RACER REVENGE jest w prostej linii sequelem wydanego solidny kawałek czasu temu (na placu DC) racerka pod bardzo podobnym tytułem SW EPISODE I RACER. Podobnie jak w przypadku poprzednika, tak i tu temat przewodni stanowią wyścigi podów za świata 'Star Wars', dodajmy że wyścigi przy fantastycznych, nieprawdopodobnie szybkich prędkościach. Do wyboru czeka kilkanaście pojazdów, kontrolowanych przez różne postacia z esgi GW, różniących się między sobą kilkoma parametrami: szybkością maksymalną, łatwością prowadzania, przyspieszeniem itd. W jedynie słusznym trybie mistrzostw, pody - w miarę wygrywania kolejnych tras - upgradować można za pomocą zdobytych w każdym wyścigu 'trugutaów', czyli innymi słowy kasy zgarniane za dobrą jezdę (punktuja się zarówno całkowite zniszczenia i wyeliminowania pojazdów przeciwnika, jak i miejsca zajęte na mecie).



Pomyka się fantastycznie! Po dopekowaniu danego pode na maksymalna atatystyki, szybkość gry zrywa kaski. Początkowa 'tak sobie" to pic na wodę - dopiero po podrasowaniu pojazdu poczuć można rzeczywisty obraz SWRR, zwłaszcza że trasy są zaprojektowane z polotem i momentami niabywałą finezją twórców. Ludziska, na ekranie miejscami jest aporo animowanych elementów (tu się coś przasunia, tam coś przaiaci), a na trasie sprytnie poukrywane są skróty i rozjazdy, co przy ogromnych szybkościach z jakimi się tu pędzi musi robi niezwykła pozytywna wrażenie. Ponadto gra nie ma większych tendencji do zwalniania i wyświetlena animka dają radę, że hajt. Duża dynamike zabawy idzie w parze z całkiem niazłą oprawą - teksturki są w wysokiej rozdzielczości, ze smakiem użyte, elamentów na ekranie momentami mamy w pokeźnych ilościach, a przyczepić się muszę jedynie do fatalnego w skutkach (ząbki dają po oczach) braku anti-aliasingu. Jako całość SWRR wypada przez to bez rewalacji i temat zamknę krótko: solidna rzemiosło, nic poza tym.



MOJE TRZY

Byłem przekonany, że SW RR będzie naprawdę solidnym tytułem i prowadziwą konkurencją dla nowego WIPEOUTa. Niestety - wielkie rozczarowanie. Gra jest zbyt łatwa, pojazdy latają jak jakieś "bez gniotu", bezwładnie - jedzie tu precyzja w sterowaniu, jedzie owi na szale w trakcie śmigania z wielką prędkością? Rozczarowało mnie aowet grafika, o sądziłem że co jak co, ale właśnie ten element będzie jedną z najmocniejszych stron tych wyścigów. Do tego, że chociaż niektóre trasy są fajne

7-

Kali

Co by specjalnie nie nudzić się podczas jazdy, davaiopar przygotował kilka rzeczy urozmaicających rozgrywkę - numero uno stanowi przycisk, który naprawdę "w locie" wczaśnia powstałe zniszczenia. Stan pojazdu obrazuja na mapce kolorystyka poszczególnych jego części (standard). Do tego dochodzi turbo, którego używanie musi być ostrożne - zbyt długie bądź zbyt częsta korzystania z przyspieszania powoduja wybuch silników, a co za tym idzie - koniec zabawy. Silniki to zresztą ciekawa sprawa - zastosowano patent polegający na sterowaniu każdym z nich przy pomocy gałek analoga (lewy i prawy) - łatwiej wtedy wyczuć poda, ale też kontrola nad pojazdem jest doprawdy hardcora owa i, szczerze mówiąc, patant ów nie przypadnie ogromnej większości z Was do gustu - zapewniam.

■ Na ekranie miejscami jest sporo animowanych elementów a na trasie sprytnie poukrywane są skroty i rozjazdy co przy ogromnych szybkościach z jakimi się tu pędzi musi i robi niezwykłe pozytywne wrażenie





Szpila skończyłam w niespełna trzy godziny, odblokowując wszystkie pojazdy i galerię artów "Trochę" szybka, co? SWRR to kolejna produkcja, przy której człowiek doskonała się bawi- przez kilka chwil. Po skończeniu, pozostaja tylko rozglądnąć się za czymś nowym □

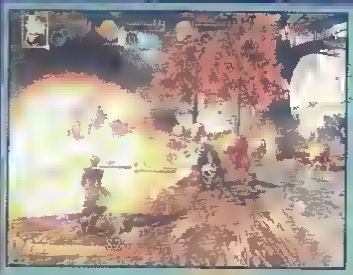
WERDYKT SHIVA

GRYWALNOŚĆ: WYŚCIGI

7+

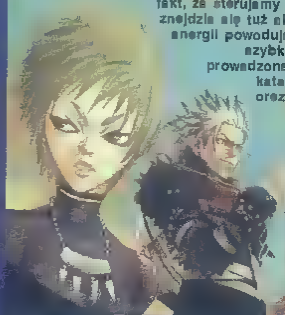
PLUSY	MINUSY
▲ dynamika	▼ zbyt krótka
	▼ niedopracowane sterowanie

OCENY: KUJOT 7, SCIERA 7+, COX -, NORBY 7, PLAY 7+, HOSNIK CD



Pamiętacie EVERGRACE? Był to jeden z pierwszych, lecz również jeden z najsłabszych eRPeGów powstałych na PS2, zresztą odpowiedzialna za niego firma FROM SOFTWARE słynie z wypuszczania takich wątpliwej jakości pozycji. Goście chyba nigdy się nie nauczą robić porządne gry czego najlepszym przykładem niech będzie ich najnowsza produkcja, która pod nazwą FOREVER KINGDOM właśnie zawitała w USA. Nie dajcie się jednak zwieść propagandzie - pod tym tajemniczym tytułem kryje się nic innego, jak sequel wspomnianej na początku "wtopy", który, to już muszę zaznaczyć na wstępie, jest jeszcze gorszy od pierwowzoru!

Zacznijmy od oprawy. Klerkę otwiera dynamiczne anime, zapowiadające nie lada emocje, jednak klimat od razu leci na ryj, gdy po wstępie objaśniającym o co chodzi w tabule, wrzuceni zostajemy do znanego nam, upstrzonego w kiczowatych barwach otoczenia. Poruszające się w nim postacie wyglądają jakby je odlało z plastiku jakieś niedorozwinięte dziecko, a "dizajn" przeciwników to po prostu koszmar (świnie jakieś...)! Już pierwsza część odznaczała się większą estetyką wykonania, chociaż obiekty posiadały nieco mniej szczegółów. Udźwiękowienie pozostało w miarę takie same (średnia krajowa netto), zmianie uległ jednak system rozgrywki. Zamiast dwóch, rozgrywających pojedyncza, acz równoległa misja postaci, dostajemy od razu trójkę herosów, którzy na wstępie zostają w prezencie obdarowani spacyfikowaną klątwą, łączącą ich paski energii w jeden, który po wyczerpaniu powoduje natychmiastowy zgon wszystkich członków drużyny. System walki opiera się na gromadzeniu anergii (poprzez zadawanie lub otrzymywanie obrażeń) potrzebnej do wykonywania technik specjalnych (Psimire Actions), które w pewnych warunkach można łączyć w combosy. Nie jest to takie proste, zwłaszcza że walki odbywają się w czasie rzeczywistym, a utrudnia to fakt, że sterujemy tylko jedną, wybraną postacią, a reszta zazwyczaj po prostu się obija, reagując tylko wtedy, gdy jakiś przeciwnik znajdzie się tuż nosek, ewentualnie gdy każemy dalikwentowi wykonać PA. W praktyce, połączenia tego z owym wspólnym paskiem energii powoduje, że starcia są niezwykle ciężkie i trzeba niesamowitego refleksu oraz zręczności, aby nie kończyły się szybkim zgonem. Jeśli chodzi o tabułę i ogólnie otoczkę gry, to wszystko byłoby dobrze, gdyby akcja była prowadzona w jakiś sensowny sposób - niby mamy jakieś uwikłane w wojnę (o miedzę) wioski, jakiś tajemniczy kataklizm sprzed roku i grono enigmatycznych postaci, lecz trywialne podsłacia do przebiegu wydarzeń oraz debilne dialogi, rozsypują dobrze zapowiadającą się układankę. Jak dla mnie ta gra to totalny kicz, na pomagają nawet liczne dodatki i w miarę rozbudowany system wyposażenia □



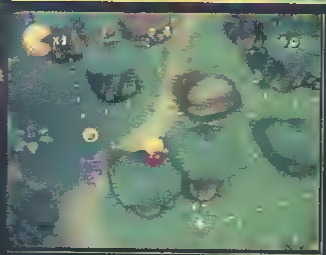
FOREVER KINGDOM





PS2 WERDYKT
FROM SOFTWARE RPG
4 5 3
STAR 3+
PLUSY: ▲ nie system? ▲ fajne dzwięki
MINUSY: ▼ zabić nudzi
OCENY ZGREDZIOLI:
KOŚNIK DVD

PAC-MAN WORLD 2

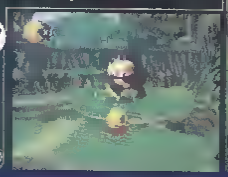


PAC-MAN i wszelkie jego odmiany towarzyszą NAMCO, a co za tym idzie - konsolom SONY, "on zawsze". Oprócz niezliczonych klonów oryginału, na PSX powstała pierwsza pozycja w dziejach serii utrzymana w konwencji platformówki 3D. I choć nie zabłysła specjalnie wyraźnie, NAMCO nie odpuściło, szykując sequel, tym razem na Czarnulę.

Główny bohater porusza się w pełnym 3D - zbierając kultowe "kropki" i masę innych pierdół (m.in. owoce), jak również połykając duszki - jednak poszczególne tereny działań zostały mocno ograniczone gabarytowo, w efekcie czego rozgrywka bardziej przypomina przygody CRASHa niż np. SPYRO. Gra została podzielona na 7 tematycznych światów (oh radzinne) wioski Pac-Mana, przez las, po góry i krainę duchów), w związku z czym Paca czeka sporo skakania, pływania i nurkowania, czy też trzepania skór napotkanych oponentów, także bossów, wszystko dzięki swym umiejętnościom (po zdobyciu konkretnych gadżetów - np. motyw znany z "jedynki" połknąwszy metalową kulę, żółty koleś może chodzić po dnie zbiornika wodnego), a i mini-gry go czekają (łódź podwodna, żadna tam żółta!). Podczas rozgrywki niezwykle denerwuje fakt, iż po stracie życia wszystkie fanty (których może być od zatrzęsienia) dotychczas zebrane na danym poziomie, wracają na swoje miejsce. Masz ci los... Niezadowalająco pracujące również kamera, często się gubiąc lub ukazując pole zmagań pod debilnym kątem.

Cóż NAMCO zakładało osiągnąć wydając ten tytuł? Hm, nie zezłam, wszak PAC-MAN WORLD 2 przy konkurencji (JAK&DAXTER) wypada jak ten wyliniały kogut udający orła! W sferze grywalnościowej, braku wyrazu i... hm... niezbyt przekonującego do siebie głównego bohatera, a i oprawa nie jest godna Czarnuli (przejrzysta, bez tajerwerków). Co prawda po zdobyciu specjalnych tokenów lub dotarciu do ukrytych lokacji, otrzymasz możliwość szarpnięcia w klasycznego, lecz w 3D w rzucie izometrycznym PAC-MANa, a nawet w oryginalną, archaiczną wersję, tyle że to wszystko już było... Tytuł ów nie przemówi do Ciebie, za co pukiel włosów daję, raczej do młodocianych, wręcz smerkatych Greczy, a ocenę dedykuję maniakom serii □





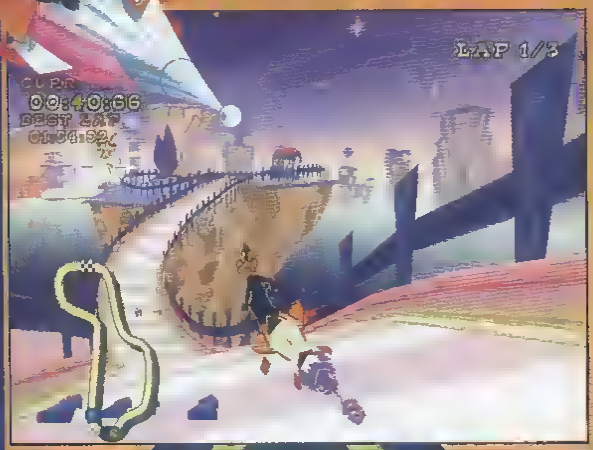
PS2 WERDYKT
NAMCO PLATFORMOWA
6 6 6
HIV 6-
PLUSY: ▲ dziecko może się ucieszyć
MINUSY: ▼ wilk morski zleciał sobie odpust...
OCENY ZGREDZIOLI:
KOŚNIK DVD

LOONEY TUNES SPACE RACE

Niekroć na mój tępy łeb spada lśniące planino, różowy słoń lub pancerny sejf, zawsze odnoszę nieodparte wrażenie iż gdzies nieopodal czai się futrzak co go Królik Bugs zowią Macham łapami jak flipery w automacie w nadziei iż "przypadkiem" trafię go na tyle skutecznie ze wygląda będzie niczym Zenek Kowalski po wywiadówce LOONEY TUNES SPACE RACE to tytuł który onegdaj trafił na Dreamcasta, obecnie jako port wjechał na tackę Czarnuli.

Do zwariowanych wyścigów przystępują m.in. Bugs, Kot Sylvester, łojot Wile E., nawiedzony Y. Bison oraz "zakręcony" Taz. Każda z postaci dosiada przypisany sobie wehikuł o właściwościach anty-grawitacyjnych. Bo trza Ci przato wiedzieć, iż zawody odbywają się na torach kojarzących się z wipe-outowymi - przypominają lewitująca rynny, z licznymi rozjazdami i garbami! Poszczególne trasy porozrzucane są po najodleglejszych zakątkach galaktyki. Nabula trąci hardcore'am, trasa wiodąca przez pasmo asteroidów pełna jest zgubnych meandrów, futura-city tętni życiem, a i Mars dopakowany jest charakterystycznymi (dla animowanej serii) alamantami. Główny tryb - Tournament - został podzielony na 4 ligi, te na puchary z których każdy liczy kilka wyścigów. Za odpowiednio wysokie lokaty łykasz tokany, za te z kolei - masę bonusów. Zabawę urozmaica motyw zbierania power-upów (rządzą środki perawazji idiotycznej o których prawię wa wątpię,) oraz dopalaczy.





Grając miałam zwiewną nadzieję iż wkrótce, wręcz w kolejnym wyścigu spotka mnia wielkia szczęścia, zmiana na miarę Euro, dzięki czamu gra zyska ogromnie na wartości marytorycznej. Nic z tego, niestety. Następujące po sobie wyścigi mulą tory są do siebia podobna a mimo wszystko gra wciąga za aprawą porąbanych quaatów i non stop akszyn' na wysokim poziomie.

Port dla PS2 wypada nieco lapiej od matrycy pod kątem wykonania (zaznaczam, iż postacia pociągnięta zostały cal-shadinglam), choć ząb czasu dają o sobia znać, a i WACKY RACES prezentuja się ładniej. Ogólna wrażenia podbija wyśmienicia opracowana ścieka dźwiękowa (funky-bluesowo-techniasta kawalki i taunty rulzi). Reasumując, choć w LT SPACE RACE możesz się zakochać, tak sarca Twa zawał dorwie względnia szybko ( ) PS. Multiplayer jest kapitalny, angina lekko zlein i prychu głośno :-D [hiv]

WERDYKT — HIV

INFOGRAMES — WYŚCIGI

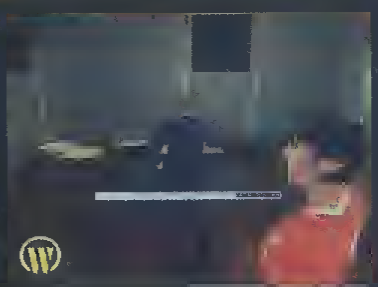
PLUSY	MINUSY
▲ klimat i gogi	▼ mało zróżnicowane trasy
▲ questy	▼ głupkowaty handicap

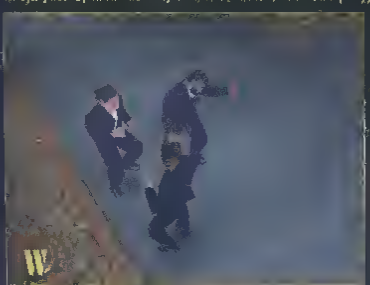
OCENY ZGREDZIOLI: **6+**

LARGO WINCH

Kolosowych twardzieli miliśmy już całą masę, by wspomnieć tylko Snake'a, Lobo'a Logana i Larry'ego Crofta (or sth.) Do tegoż wybitnego panteonu próbuje dobić Largo Winch. Już na wstępie ma nad rywalami przewagę, bowiem jako jedyny z wymienionych jest bohaterem tytułowym. Ale czy z takimi bikselami na ryju można stać się bożyszczem tłumów? Niby przykład Ściery dowodzi, że tak, ale on nie jest z tej planety...

Fabuła nie odgrywa większej roli - dodano ją "na doczepkę" (podobno gra jest oparta na jakimś serialu, ale nie potwierdzam tej informacji - zresztą ten fakt i tak nie powinien Cię zachęcić). Że niby jakaś południowo-amerykańska organizacja opanowała jakąś fabrykę, że niby Largo i jego ekipa będą ją odbijać itd. Każda misja jest oparta na mnym scenariuszu, co nie sprzyja spójności fabuły. Zresztą brak owego wątku scalającego jest chyba najmniej poważną wadą, jaką można temu tytułowi wytknąć. Rozgrywkę oparto na oklepanym schemacie skradanki. Largo porusza się ciszej niż parafinin spóźniony na nałożeństwo, obowa się w cieniu i powala oponentów profilaktycznym uderzeniem w karczycho. Jeśli zostanie zauważony, grzmoci przeciwnika krótkim combosem, czy to nogą czy ręką. Zalata wciągające. Od czasu do czasu przyjdzie mu odbić jakąś ważną parsonę czy też rozbroić bombę. Żadna z tych czynności nie wymaga od Gracza nadludzkiego wysiłku intelektualnego (bo i po co?). Z mizernym poziomem grywalności idzie w parze wykonanie - niniejszym Largo otrzymuje tytuł najbardziej kwadratowych pleców TOP (nawet ludzik z SYPHON FILTER to przy Winchu pełna gracji balatnica). Muzyka - w zamierzaniu pompatyczna, mająca nadać rozgrywce apacyficzny klimat i atakt osiąga - wazek w żadnej innej grze nia masz okazji słuchać tego samego motywu przez kilka minut z rzędu. I bynajmniej wcale się nia czepiam. Zresztą, cokolwiek bym tu napisał, zapewne i tak nia zechcesz zweryfikować mojego bełkotu, amplitynia i bardzo dobrze...□



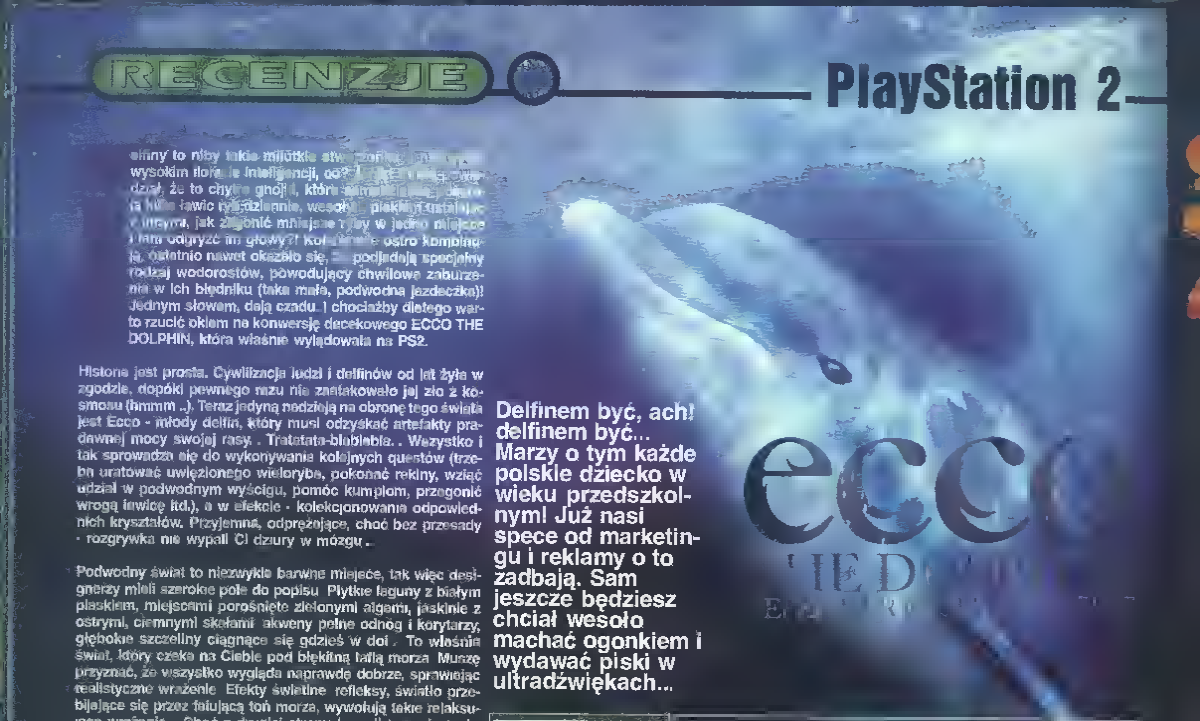




WERDYKT — KOSO

PLUSY	MINUSY
▲ gra na PSX	▼ wykonanie
	▼ odtwórczość

OCENY ZGREDZIOLI: **3**



ecco
THE DOLPHIN

Delfinem być, ach! delfinem być... Marzy o tym każde polskie dziecko w wieku przedszkolnym! Już nasi spece od marketingu i reklamy o to zadbają. Sam jeszcze będziesz chciał wesoło machać ogonkiem i wydawać piski w ultradźwiękach...

...ałmy to niby takie miłe stwo... wysokim ilorazie inteligencji, co? ...dzaś, że to chytre gnoje, które ...ta huk ławic ryb, zbliżanie, wesołe ... Umieją komunikować się z innymi, jak zgrabnie mniejsze ryby w jedno miejsce i fajnie odgryźć im głowy?! Kurde, ale ostro kombinują, ostatnio nawet okazało się, ... posiadają specjalny rodzaj wodorostów, powodujący chwilowe zaburzenia w ich błędniku (taka mała, podwodna jazdeczka)) Jednym słowem, dają czadu. I chociażby dlatego warto rzucić okiem na konwersję dziecięcego ECCO THE DOLPHIN, która właśnie wylądowała na PS2.

Historia jest prosta. Cywilizacja ludzi i delfinów od lat żyła w zgodzie, dopóki pewnego razu nie zastąpiło jej zło z kosmosu (hmmm..). Teraz jedyną nadzieją na obronę tego świata jest Ecco - młody delfin, który musi odzyskać artefakty pradawnej mocy swojej rasy. Tratatata-blablabla... Wszystko i tak sprowadza się do wykonywania kolejnych questów (trzeba uratować uwięzionego wieloryba, pokonać rekiny, wziąć udział w podwodnym wyścigu, pomóc kumplom, przegonić wrogą inwazję itd.), a w efekcie - kolekcjonowania odpowiednich kryształów. Przyjemna, odprężające, choć bez przesady - rozgrywka nie wypali Ci dziury w mózgu.

Podwodny świat to niezwykle barwne miejsce, tak więc designerzy mieli szerokie pole do popisu. Płytkie laguny z białym piaskiem, miejscami porośnięte zielonymi algami, jaskinie z ostrymi, ciemnymi skałami, akweny pełne odnóg i korytarzy, głębokie szczeliny ciągnące się gdzieś w dół... To właśnie świat, który czeka na Ciebie pod błękitną taflą morza. Muszę przyznać, że wszystko wygląda naprawdę dobrze, sprawiając realistyczne wrażenie. Efekty świetlne, refleksy, światło przebijające się przez falującą toń morza, wywołują także relaksujące wrażenie. Choć z drugiej strony (z racji tego, że technicznie grafa ulokowana jest gdzieś w standardach DC) pole widzenia bywa czasami zbyt zawężone, no i obiekty otoczenia miejscami są wykonane zbyt surowo, drugi Playek z pewnością mógłby dorzucić im więcej poligonów. Szkoda.

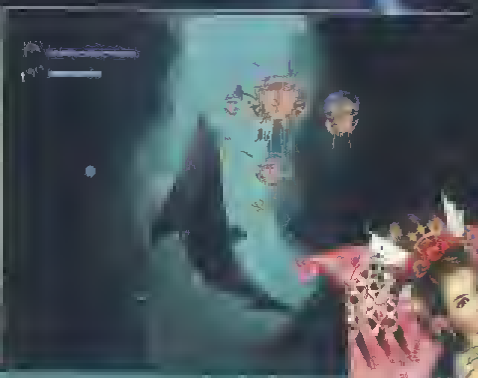
Gra, w której śmigasz opływowym, mega szybkim delfinem nie mogła by się obyć bez takiego właśnie, starannie odwzorowanego koleżki. I na szczęście developer stanął na wysokości zadania. Ecco wygląda jak żywy, potrafi nurkować z ogromnym impetem, wyskakiwać nad powierzchnię wody, wypuszczać charakterystyczny sonar, a nawet utrzymywać się na tafli morza nie rytmicznie poruszającym się ogonie. Również do innych mieszkańców głębin - ławic ryb, rekinów, żółwi, ośmiornic, czy wielorybów nie ma zastrzeżeń. Wyglądają wporzo. I to chyba tyle - gra nie powala, z pewnością ma trochę technicznych niedoróbek, a jednak włączona raz na jakiś czas smanuje dziwnym magnetyzmem, przyciąga. Czy myśl, że powinno się ją puszczać w domach dla psychicznie chorych i więzieniach, jest na miejscu? Ghe, ghe...

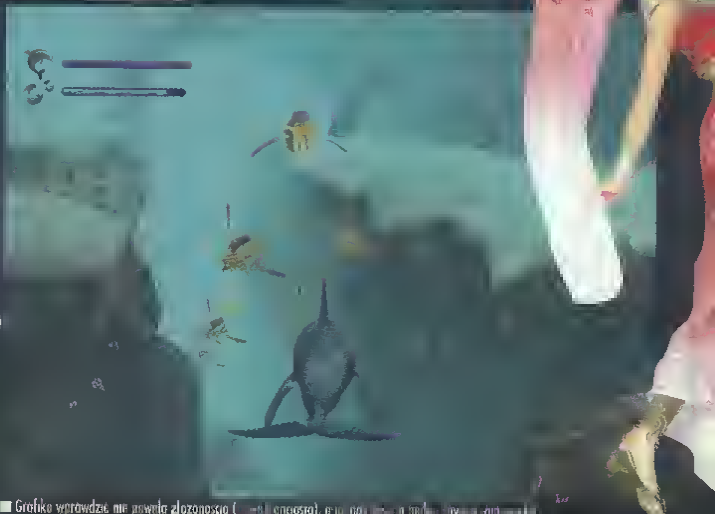
MOJE 3 GROSZE

Gdy pierwszy raz odpaliłaś ECCO - będziesz zachwycony. Delfin zachowuje się i wygląda jak... delfin.), jeszcze jeżeli się nim steruje, a sam podwodny świat jest prawie "fotorealistyczny". Szkoda, że efekt wizualny nie ma przełożenia na grywalność, zabawa po krótkim okresie czasu po prostu się opatrzy, może z tego powodu że dizajn 'poziomów' jest cipple taki sam.

7

Mr.Ś





■ Grafika wprawdzie nie powala złożonością (...ekosystemu), ...ale nie ...ma powodu ...narzekać. To takie uspokajające (nadaje się na terapię)

WERDYKT

MYSZAO

TRA PRZYGODOWA

GRYWALNOŚĆ: 6

8

6

PLUSY

- podwodny świat
- wygląd delfina
- relaksujący klimacik

MINUSY

- brak w ogóle
- specyficzny klimat ale kwestia odpowiedzialny

OCENY ZBIERZIOU: KUJOT 7 HIV 6+ NOŚNIK DVD

決戦II KESSEN™

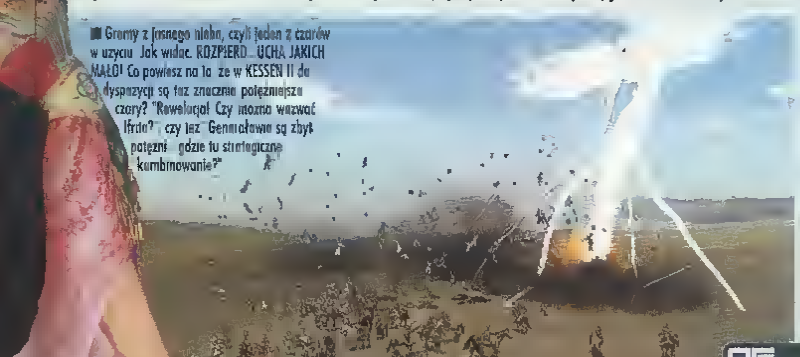
Ianwsza część KESSENa, wydene równocześnie z premierą PlayStation 2, pozamiatała swego czasu wszystkich równiutko swym wykonaniem Tytuł robił POTĘŻNE wrażenie i zdobył rozgłos, mimo że w kwestii samej rozgrywki można było wskazać wiele niedociągnięć i uproszczeń Przy produkcji drugiej części tej strategii autorzy musieli mieć świadomość, że tym razem trzeba będzie, przy zachowaniu tego niesamowitego klimatu, znacznie bardziej dopracować i rozbudować samą grę, by przykuła ona uwagę Graczy i zdobyła dużą popularność - dlatego też z pewnością wielu z Was tak jak ja z utęsknieniem wyczekiwało nadejścia sequela I oto stoi przed nemi w pełnej krasie - KESSEN II



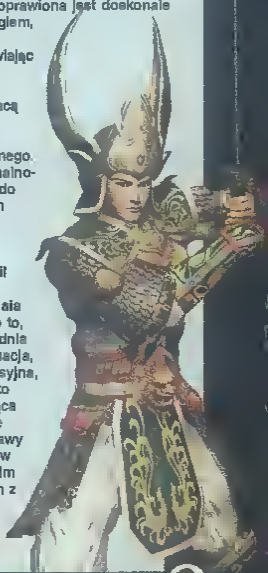
■ Tuiej wbrew pozorom jest w miarę spokojnie W KII możemy oglądać prawdziwe rzeźnie, w których udział biorą setki żołnierzy, spokojnie, płynnie obracając kamerę gałką analogową a nawet wziąć w nich udział siekając nogintaty!

O ile wyderzenia w pierwszej części dotyczyły Japonii i były swego rodzaju prequelem do starej serii strategii od KOEI, a mianowicie NOBUNAGA'S AMBITION, tak KESSEN II przenosi akcję do Chin i rozwija tamat przedstawiony w serii ROMANCE OF THE THREE KINGDOMS, do którego to właśnie odwołuje się też serie DYNASTY WARRIORS. Tym razem fabuła skupia się na walce dwóch byłych przyjaciół zwiadziony Liu Bei rusza do walki z Cao Cao, pragnąc odzyskać porwaną ukochaną Diao Chan i uchronić Chiny przed tyranią przeciwnika. KESSEN II niesie z sobą nieco odmienny niż u wielkiego poprzednika klimat, łącząc znacznie więcej elementów fantastycznych z historycznymi wydarzeniami, ukazując wszystko w silnie ekspresyjny sposób. Przyjdzie nem sterować wyraźnie bardziej zróżnicowanymi jednostkami, wśród których możemy wyróżnić m in. słonie bojowe, czy też piechotę 'latającą" (wystrzeliwaną z katapult), wykorzystując w walkach różne machiny bojowe - balisty, działa, katapulty, miotacze ognia, moździerze wyrzucające w powietrze potężne strzały z zamontowanymi ładunkami wybuchowymi itd Bitwy toczyć się będą nie tylko na polach, lecz także na wodzie (III), a przyjdzie Ci nawet zdobywać twierdze Trzeba jednak zaznaczyć, że KESSEN II został nie tylko znacznie bardziej rozbudowany - te gra została ogólnie rzecz biorąc zmieniona. Wprawdzie ograniczono w niektórych miejscach Twoje wpływy w zakresie zagadnień strategicznych i taktycznych (np przygotowanie do walki), lecz teraz mesz znacznie większe możliwości sterowania wojakami czy nawet pojedynczymi generałami (korzystanie ze specjalnych umiejętności i czarów) w trakcie bitew Bel Mało tego! Co może wydawać się kontrowersyjną sprawą - w KESSEN II wprowadzono także elementy zręcznościowe! Niczym w DYNASTY WARRIORS 2 i 3, możesz sterować dowódcą w trakcie bitwy, jeżdżąc na koniu, kosząc przeciwników i wspierając swoich wojaków! Czy to miła widziana zmiana, czy nie - ciężko orzec, na pewno nie da się tego zrobić obiektywnie W każdym bądź razie - przy okazji bitew w pierwszej części Ścierа jak zwykle narzekał i palnął 'fajnie to by było, gdybym mógł sam chodzić chopkiem i walczyć'. Hah, Ścierum Allenum - 'mówisz i masz'.).

Kwestia wrażeń wizualno-słuchowych - oczywiście, gra oprawiona jest doskonale pssującą muzyką symfoniczną i protasjonalnym dubbingiem, prawdziwą MASĄ wyśmienitych filmów renderowanych i wstawek CG, a bitwy wygiądają zachwycająco, przedstawiając na ekranie nawet do pięciu razy więcej jednostek, niż w pierwszej części. Prawdziwą orgią wizualną są zaś wspomniane czary - rozstępujące się ziemia (żołnierze lecą prosto do piekła), pioruny i meteoryty rozbijające całe oddziały, ogniste kule i trąby powietrzne, które miotają walczącymi (latające konie rządzą!) - po prostu coś pięknego. W kwestii jakości i różnorodności tekstur oraz 'poligonalności' walczących jednostek, KII prezentuje się podobnie do swego poprzednika Za to mu chwała, ale już nie w takim stopniu, jak to miało miejsce rok temu .



■ Gromy z jasnego nieba, czyli jeden z czarów w użyciu Jak widać, ROZPIERDOLUCHA JAKICH MAŁO! Co powiesz na to, że w KESSEN II te dysproporcje są raz znacznie polęźniejsze czary? "Rewelacja! Czy można wezwać lfrita?" czy też Genmo'owie są zbyt potężni gdzie tu strategiczne kombinowanie?"



Cóż - czas na podsumowanie Kii może nie spełnił moich oczekiwań, ale też nie zawiódł co to, to nie! Jest to solidnie wykonana kontynuacja, troszkę kontrowersyjna, lecz mimo wszystko znakomita, oferująca Graczowi znacznie więcej godzin zabawy Strategia, się też i w pewnym senaia "film interaktywny" Film z którym warto się zapoznać, a nawet wziąć w nim udział □

PE WERDYKT — KOEI — STRATEGICZNA — KALI

GRYWALNOSC: 8

8 9

PLUSY	MINUSY
▲ niesamowity klimat	▼ niektóre uproszczenia
▲ więcej do grania	▼ czasem chaotyczność i mozolna, zamiast taktycznej walki!
▲ zadymy z wykorzystaniem czarów pieszczocha	

OCENY ZGREDZIOLI. LOKI 7 KOSMIK 8



SPORTOWA

X-Bladez

- Wydawca ..... Agetec
- Grafika/Dźwięk 2/2
- Akcesoria ..... 1 player, DS, 1 block

Amatorzy PSX'owego kodu ujawniają się ostatnio z dość sporą częstotliwością, czego wyrazem może być chociażby gra X-BLADEZ. Bo w to, że robili ją profesjonaliści, nie uwierzę - od razu jednak stanowczo odradzam Ci jakikolwiek rzut oka na ten tytuł, chyba że nie marzysz o zdrowych dzieciach i spokojnej starości..

Do czynienia mamy z symulatorem (ha! To dobre!) jazdy na rolkach. Zawodnicy śmigają jednak nie po rozbudowanych i pięknie wydasignowanych skatparkach, ale po zamkniętych trasach. Z czym to się wiąże? Na pewno nie z większą rozjowością. Więc może triki? Jasne... Te sklepszczono jeszcze bardziej. Trzeba z grindem na rurkę graniczy z cudem, zaś wybicie z hopki wcale nie sprawia, iż wykonania powietrznego grabu jest łatwiejsze. Zadania, jakie są stawiane przed Greczem również nie trącą spacjalnym nowatorstwem. Należy po prostu zebrać kilka tokanów, czy też nabić parę tysięcy punktów. Co ciekawe, nie zastosowano przyjętego w KAŻDEJ grze pokroju THPS przelicznika punktów polegającego na tym, iż ten sam trik wykonany po raz wtóry traci na wartości. Tak więc jedziesz, walisz łatwą kombinację, i tak co chwilę - zawodnik nawet nie zdąży się przewrócić, a punkty nabijają jak trza. Bzdura, nieprawdaż? Ale cóż zrobić.

Jak widzisz, grywalności X-BLADEZ nie posiada za grosz. Może chociaż wizualna prezentuje dobry poziom? Jeśli czytając tę recenzję nie ominąłeś pierwszego akapitu, powinieneś w tym momencie zasmiać się gorzko. Podobną oprawę są w stanie spreparować studenci informatyki na drugim roku. A mając w pamięci kilkrotnie z częścią TONY HAWK PRO SKATER nie można nie skrzywić się na widok fatalnie animowanych ludków, wąskiej palety kolorów i odrzucających wygiądem tras. Co się tyczy dźwięku, to dostosowuje się on do poziomu całej produkcji. Dodająca powera czasami trików hardcore'owa kawałki? Hihi. Krótka piłka - przerzuć stronę. [Koao]



WYŚCIGI

Taxi 2

- Wydawca ..... Ubi Soft
- Grafika/Dźwięk 4/3
- Akcesoria ..... 1 player, DS, 1 block

Kto oglądał film Luca Bessona pod powyższym tytułem, ten wie o czym będzie poniższa bajeczka. Film notabene całkiem niezły, czego w żaden sposób nie da się powiedzieć o grze - ech, ja wiem że to "tylko" PSX, na kalendarzu mamy rok 2002, ale czy to usprawiedliwia UBI SOFT od wydawania crapowatych pozycji? Poruszamy się tylko jedną, tytułową furą - bohaterem jest biały Peugeot 406. Z modelami 'seryjnymi' niewiele ma wspólnego, gdyż wóz jest dopakowany niczym bolid F1, oferując potężne możliwości, po odpaleniu specjalnego przycisku (motyw ofkoz z filmu) dostaje potężnego kopa, pozwalającego na rozwijanie nieprzeciętnych prędkości. Cały bajer w TAXI 2 polega na tym, by zaliczać kolejne misje, czyli coś w stylu słynnych DRiVERów, czy ostatnio WSPC i THE ITALIAN JOB. Tylko o ile w tych ostatnich urozmaicenia misji było na przynajmniej dobrym poziomie, tak tutaj szarpanie eprowadza się do jeżdżenia z jednego punktu miasta do drugiego - szybko zaczyna to nudzić. Tym bardziej, że grafa woła o pomstę do nieba, a engine tworzony był na bank po pijaku przez informatyka z pierwszego roku studiów. Ludzie, jak to się skompilowało, tego nawet chyba sam francuski wydawca nie wie. Model jazdy bardzo ładnie komponuje się z całością, będąc mocno udziwnionym i trochę przekombinowanym: auto trudno jest wyczuć i chyba na siłę próbowano znaleźć złoty środek w postaci próby odpowiedniego wyważenia elementów symulacji i arcada. Myśląc o pozytywach, przychodzi mi tylko do głowy jeden fakt: na PSX a obecnie jest mało a będzie jeszcze mniej gier, więc jeśli naprawdę nie masz już co po azarpać .□ [Shiva]

4-

PS. Gra jest w dużej mierze portem TAXI 2 wydanego kilka miesięcy temu na DC



SPORTOWA

All Star Slammin'd-Ball

- Wydawca ..... Agetec
- Grafika/Dźwięk 2/1
- Akcesoria ..... 1-2 players, DS

Gae, jesteś w stanie przeczytać nazwę tej gry jednym tchem? A1 GAMES: ALL STARS SLAM-MIN'D-BALL... Kha, kha.) Pod tym przydługawym tytułem kryje się proste zabawa w 'dwa ognie". Kojarzysz tę grę z 'podstawówki"? Boisko podzielona na dwie części i wzajemne próby zbijania się piłką. Uśmiechnąłeś się na wspomnienie Tadka z "6b", którego 'nieumyślnym" rzutem w twarz pozbawiłeś górnej "jedynki"? No, to jesteśmy w domu. Rozgrywki nie ubarwiono w jakieś wybitnie nowatorskie patenty (jeśli nie liczyć super-strzałów, które można oddawać po 'nabuzowaniu" się piłki) - czterocosobowa ekipy plus trzech "zbijaczy" po bokach. Tyle teorii. A jak się gra prezentuje na ekranie telewizora? Jak by Ci to owinąć w bawełnę... Może tak - gdyby ASSDB ukazał się na Amidze, recenzanci zjechali by ją za wykonanie. To smutne, gdy 7-letni Szarak jest zmuszany do genarowania prymitywnej grafiki (na dodatek okraszonej 256 kolorami). O dźwięku lepiej nie wspominać - słysząc przycinające kawałki próbowałem przsatawiać konsolę na bok i do góry nogami, a dopiero po dłuższym czasie zorientowałem się, iż muzyka wcale nie zwia... Co to, kuźwa, do Pegasusa podłączyli syntezator?! Ech... Sorki, nie mogę się denerwować - pora na proszki.) A tak serio - ALL STAR... omijaj z daleka, nie waż się jej dotykać nawet kijem. Chyba że udowadniasz koledze wyższość Amigi nad PSX'em - w tej sytuacji śmiało Ci "działo" AGETECu polecamy. [Koao]

2+



PRZYGODOWA

Headhunter

- Wydawca ..... Sega
- Grafika/Dźwięk 7/8
- Akcesoria ..... 1 player, DS

Yeahooo - jak by to dyskretnie przekazał niejaki Rayman. Męczyła się troszeczkę SEGA z konwersją tego tytułu na PS2, co by wreszcie upchać wszystkie dane na płytce DVD i wypuścić grę na rynek, a czekać było naprawdę warto i kto nie szarpał jeszcze na DeCeku (odsyłam do recki w PE#52, ocena "9-"), niechaj czyta koniecznie!

Port nie różni się od wersji z Makarona praktycznie niczym, więc między bajki można włożyć gadki developera o podrasowanej grafie czy innych, technicznych udoskonaleniach. Ta sama rozdzielczość tekstur, te same denerwujące momentami "żabki", z widocznym brakiem AA, wreszcie ta sama mgiełka ograniczająca widoczność podczas jazdy motorem. Poprawie uległa natomiast minimalnie animacja, a i lepiej steruje się jednośladem przy wykorzystaniu Duala - analogowe przyciski robią swoje. Muzyka, dialogi, wstawki filmowe (tych jest naprawdę sporo) i wreszcie rozgrywka w najmniejszym nawet stopniu nie dały mi odczuć, że zmieniła się platforma, na jakiej w HH trzaskam. Czy to źle? Nonsens, zabawa w dalszym ciągu jest przednie, gra w kapkalny sposób łączy wiele elementów przeróżnych gatunków (wyraźne zapożyczenia z MGS: INTEGRAL, SYPHON FILTER, a nawet serii RE) i w dodatku wszystko doprawiona jakże niezwykle rajcującym pomysłem wspomnianym "motórem". Słowem, GORĄCO zachęcam wszystkich tenów skradankowo-strzelankowych klimatów do sięgnięcia pod HH - kto nie zagra, ten trąbał i tyle! [Shiva]

PS. Na niższą niż w przypadku DeCeka ocenę wpłynęła raczej przeciętna konwersja (zero innowacji) tej kiedyś premiery...

8+



RPG

Grandia 2

- Wydawca ..... Game Arts
- Grafika/Dźwięk 6/5
- Akcesoria ..... 1 player, 64kB

Mniej więcej rok temu dane mi było recenzować powstałą na DC, drugą część eRPeGowego szlagieru pt GRANDIA I teraz wreszcie, po praktycznie całkowitym już upadku konsoli SEGi, PS2 doczekała się własnej wersji owego tytułu Nie będę się tu rozwlekał nad szczegółami przygody ochroniarza o imieniu Ryudo i strzeżonej przez niego dziewczyny, którą opanował pewien dążący do odrodzenia demon (laska co jakiś czas przemienia się w swoje diabelskie, przeciwieństwo), gdyż więcej o tym możecie poczytać w PE#43 No cóż - żeby gra odpalone na szybszej maszynie wyglądała i chodziła gorzej, to może nie takie znów zaskoczenie, lecz za to niezmiernie irytujący fakt. Wkurza tu zwłaszcza niechlubne w grach na PS2 "mrowienie" krawędzi obiektów oraz przycinanie animacji przy większym nagromadzeniu obiektów - żenada! Poza tymi mankamentami, gra nie straciła niczego ze swojej grywalności, przede wszystkim ze względu na sprawdzony, zaiste ugurowany już w pierwszej części (również na PSX), niezwykle miodny system walk, a przy tej okazji również znakomity design przeciwników. Na temat tabuty dodać jednak muszę, że choć gra godna jest polecenia każdemu łanowi eRPeGów, tak po dziesięciu/kilkunastu godzinach rozgrywka zaczyna nużyć monotonią kolejnych wydarzeń. Mimo wszystko zagrać warto, dziękując za konwersję na PS2 [Star]



STRZELANINA

Soldier Of Fortune Gold

- Wydawca ..... Activision
- Grafika/Dźwięk 5/7
- Akcesoria ..... 1-4 players

Hmm, pospieszyli się, chłopaki, nie ma co! SOF ukazał się na bleszaku już tak spory kawałek czasu temu, że nawet nie pamiętam dokładnej daty (początek 2001 jak nic) Kilka miesięcy później była średnio udana, ale niezła konwersja na DeCeke, by wreszcie ta nie ma co ukrywać głośne swego czasu strzelanina FPP wjechała w czytniki PeeSdwójek Wjechała, nawet w wersji Gold, jednak od razu mówię, że kompletnie nie na czasie (to raz) i w kompletnie klepskim stylu (to dwa) Pozostał ten sam główny tryb dla pojedynczego Gracza, nie różniący się niczym od wersji PC czy DC, co przypisuję jednak tylko i wyłącznie na plus Mieje są w nim dość ciekawie prowadzone, a poziomy pod kątem architektury i rozmieszczenia denych pomieszczeń zrealizowane z dużym polotem twórców. Kuleje niestety - i to w pełnym tego słowa znaczeniu - animacja! Ech, framerate w SOF woła o pomstę do nieba, bo przy nawet małej zadymie nie wyrabia straszliwie (gra gubi wtedy klatki jak szalona), a ponadto już przy scrollingu lewo/prawo czy góra/dół daje się odczuć, że to tylko cienka konwersja z blachy. Teksturki "wporzo', tła beznadziejne, przeciwnicy ujdą Słowem, w porównaniu do H-L czy trzeciego QUAKE'a, SOF jest przynajmniej o klasę w tym temacie gorszy. Tryb Multiplayer oferuje Deathmatch na dzielonym ekranie (maksymalnie we czterech), dając trochę radości i zabawy Zawiodłem się na sterowaniu - DS2 to precyzyjny pad, tyle że nie do strzelanin FPP... Kontrole sterowanego bohatera odbywa się przy pomocy obu analogów, co w praktyce sprawdza się kiepsko i bez tandemu mysz&keyboard ciężko jest SOF etakować. Dobijają też całkowicie horrendalne czasy wczytywania, nie wiem kto jest odpowiedzialny za loadingi, ale niech zmieni branżę, bardzo o to proszę

Polecam wyłącznie zapalonym miłośnikom gatunku, a to i tak pod warunkiem, że nie będzie Wam przeszkadzać silnik engine i ogólnie takt słabej konwersji.□ [Shiva]



PRZYGODOWA

AITD: The New Nightmare

- Wydawca ..... Infogrames
- Grafika/Dźwięk 6/7
- Akcesoria ..... 1 player, DS, 120kB

Biblioteka dobrych horrorów na PS2 trochę się powiększyła. Uzupełnił ją, wydany ponad pół roku temu na DC i PSX'a, słynny Alone in The Dark z dopiskiem THE NEW NIGHTMARE. Po raz pierwszy dla Czekoladki otwiera się Wyspa Cieni i. Dziwne zjawisko, ale jeszcze mocniej docenilem potężny, bardzo dojrzały i mroczny klimat drugiego SILENT HiLL. Dla wszystkich, którzy coś tam marnotrali na genialne dziecko KONAMi, nadszedł właściwy moment weryfikacji Bo tak - niby nowy AITD ma ładnie wykonane postacie, a jednak daleko im do tych z nawiedzonego miasteczka. Niby lokacje wyglądają całkiem nieźle· w otwartych przestrzeniach posępnego ogrodu pada deszcz, szaleje burza, wewnątrz wielkiego domostwa stoją stare, zabytkowe meble, w świecie cieni wyrastają kamienne kształty, płynie lawa, a jednak zbyt wyraźnie widać epory brak sugestywności tych elementów Klimat jest dużo lżejszy, momentami mało skutecznie trzymając Gracza w napięciu O potworach nie wspomnę, bo po prostu nowy AITD nie ma tu z czym startować Jednym słowem, choć steruje się Edwardem Carnby i jego babką całkiem przyjemnie, to jednak wyraźnie widać, że SILENT HiLL jest o klasę lepszy Nawet motyw z oświetleniem sobie drogi latarką wypada gorzej Niestety tak wygląda porównanie imitacji, choć nawet bardzo dobrej, z prawdziwym Dziełem. Aha! Żeby było jasne - port z DC jest dobrze przeniesiony, developer nie skopał sprawy.. To co innego. O ile bowiem na DC siłą AITD THE NEW NIGHTMARE był nieosiągalny łam wcześniej klimat, budujący nastrój na wzór SILENT HiLL... o tyle PS2 ma już swojego potężnego i brutalnego króla grozy. W tym wypadku produkt INFOGRAMES musi niestety usunąć się trochę w cień .□ [Myszaq]



OLDSCHOOL

Yu Suzuki Game Works vol. 1

- Wydawca ..... Sega

SEGA wydała w Japonii (DC) składankę oldschoolowych tytułów spod igły AM2 - swojego najbardziej kozackiego teamu (2nd party dev), którego szefem jest legendarny Yu Suzuki (w moich oczach gość wielki niczym Kopernik, wszak ruszył Ziemię pierwszą w branży trójwymiarową bijatyką) Na krążku znajdują się następujące tytuły SPACE HARRIER (1985 r; strzelanina), HANG-ON (1985 r, wyścigi motocyklowe), OUT RUN (1986 r, wyścigi samochodowe), AFTER BURNER 2 (1987 r, strzelanina) oraz POWER DRIFT (1988 r; wyścigi samochodowe) Trza wyraźnie zaznaczyć, iż zamieszczone na składance gry mocno się zestarzały (śmiało można szarpnąć jedynie w OUT RUN oraz POWER DRIFT), toteż poddaję w wątpliwość sens ewentualnego importowania tegoż produktu Tym bardziej, że większość wymienionych tytułów można znaleźć w 'salonach gier' w obu częściach SHENMUE (...) Czego nie można nie odnotować, na składance zabrakło innych hitów Suzukiego, jak choćby Virtua Racing, Virtue Fighter czy Virtue Cop, aczkolwiek widniejący w tytule człon 'VOL 1' zdaje się wyjaśniać sprawę.. Słowo komentarza podobnie jak NAMCO SEGA stara się zarobić na zapatrzonych w oldschool wariatach. W Japonii z pewnością składanka zostanie zdmuchnięta z półek sklepowych w okamgnieniu, ale w otaczających nas realiach - nawet gdyby trafiła oficjalnie do Europy - nic z tego Tenże tekst opatrz zatem nagłówkiem 'ciekawostka" I wzrokiem pędź dalej □ [hlv]

HARDkor

loading...

"[...] Droga Redakcjo psXtreme! Tak naprawdę nigdy nie lubiłem czytać Waszego pisma. Ciągłe wyłupy, brzydkie słowa i wyśmiewanie wszystkiego, w czym przoduje zwłaszcza osobnik o pseudonimie HIV, sprawiało że nigdy nie rozumiałem fanatycznych Czytelników tego szmatławca. Wasze wady można wymieniać na okrągło, dyskredytujecie niektóre gatunki gier, nie napisaliście nic o Pokemonach, nie ma u Was kącika Harry'ego Pottera (jesteście Mugolami!), MGS2 dostał u was "8-", a w moim ulubionym piśmie "10".

Wszystko to nie wobec faktu powstania obrzydliwej rubryki o nazwie "HARDkor". Nie dość, że działając na szkodę polskiego rynku piszecie jak dokonywać zakupów za granicą, obrzydliwie wyśmiewacie się z niektórych rzeczy, to jeszcze piszecie w tej rubryce "Szara Strefa" o przerabianiu konsol i innych świństwach. Dlatego apeluję do Was, w trosce o dobro Czytelników, natychmiast zdejmijcie HARDkora!!! Zbonam oziębłe.. [...]" Adam

Szara Strefa

Co Panu podać?? Neo4.1, EuroChip 3.0, UnionChip, R-Mod, a może Gamesloyer...? Wybór mamy szerokoki;).

Wydawać by się mogło, że SONY po wygranym procesie przeciwko Neo Tech i Channel Tech ma z głowy temat chipów 'no-swap', lecz, na szczęście dla niektórych, były to jak zwykle złudne nadzieje. Cała produkcja "zeszła do podziemia" i nie trzeba było długo czekać, by pojawiły się funkcjonalne kopie tych układów. Chętni mogą już nawet zamawiać je w Internecie. Zagadka gdzie te strony się znajdują? Zgadliście;). Tak, tak, w Chinach. A tak się akurat przez przypadek złożyło, że pan Gazza, odpowiedzialny za stworzenie Messiaha własnie wrócił z "wycieczki" po Chinach i Tajwanie. No, to tyle tytułem wstępu do dzieła.

Proces przegrany, a tu cioch! pojawiły się dwie kopie Neo4 - EuroChip 3.0 i UnionChip. EuroChip 3.0 to chip w którym zastosowano poprawiony kod NEO4.1, pozostawiając układ płytki taki jak był w oryginale (to się zmieni najprawdopodobniej w najbliższym czasie). W obecnej wersji chipa nie ma problemów z zainstalowaniem w konsolach PAL i NTSC. Pozostało jednak największa, moim zdaniem, wada oryginalnego modchipa - duża ilość kabelków! To wszystko trzeba przylutować ^^ ! Jeśli chodzi o możliwości chipa, nie zmieniło się nic (widać nie można odpalać importów).





Następny klon zwie się UnionChip, i tak jak poprzedni układ jest kopią NEO4. Nie jest to jednak dokładna kopia zastosowano tu same układy co w oryginale, lecz przeprojektowano płytkę i zastosowano klips, który nakłada się "na barana" na układ BIOS. Zabieg ten umożliwił zminimalizowanie ilości instalowanych kabelków do jedynie 7-ciu. Możliwości tego chipa są dokładnie takie same jak zwykłego Neo4.

Od jakiegoś czasu są również dostępne kopie Messiaha - Elvis i GameSlayer. Tu nic się nie zmieniło. To stary, dobry Messiah tylko nazwę zmieniono dla niepoznaki;) Poza tym, w Chinach pojawił się również klon ORIGACHIP, zwany Magic Chip. Składa się z tych samych części, jego możliwości są również takie same, ale cena lekko przewyższa cenę oryginalnego układu. Zresztą oryginał jest lepszy.

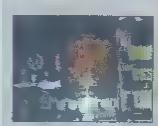




W Hong Kongu nie próżnują, pojawił się u nich właśnie pierwszy modchip zwany R-mod, którego nie trzeba włutowywać (rozkręcać konsolę niestety trzeba). Wystarczy tylko po rozkręceniu wydągnąć dwie taśmy w ich miejsca wsunąć płytkę z modchipem, a wyciągnięte taśmy wsunąć w mod chipa. Następnie skręcić i grać. A teraz trochę minusów: chip działa tylko w konsolach 30006R, czyli v5, poza tym jego działanie nadal pozostawia wiele do życzenia. Do odpalenia klonów DVD potrzebne podwójnego swapa. Jednak pomysł jest całkiem obiecujący, może w przyszłości nie trzeba będzie lutować żadnych chipów... Przynajmniej zminimalizuje ryzyko i o wiele mniejsze koszty;)

Dla tych wszystkich, którzy czekali na pojawienie się no-swap modchipa Origa 2.0 mamy bardzo niedobrą wiadomość. Oscar Dalvit główny prezes firmy zajmującej się dystrybucją ORIGACHIPa, ogłosił właśnie, że pojawiło się zbyt duże ryzyko dalszego dogrywania tego projektu (czytaj: proces wytoczony przez SONY i "uziemienie" firmy) w związku z tym bracia Origa rezygnują z mega, poprzestając na wspieraniu istniejącego już ORIGACHIP. Ponoć mają zaczęć jakiś świetny projekt na inne konsole, ale rozwój modchipa "no-swap" na PS2 porzucają DEFINITYWNIE! Jak widać, działania SONY ostatnio rzeczywiście zniechęcają.

Dzięki swoim dotychczasowym działaniom, SONY doprowadziło do powstania kilku chipów, zastępujących zakazane Neo4 i Messiah. No, to teraz mają więcej pracy nad filmowaniem pirotów, a znając pomysłowość ludzką, wkrótce na pewno będę mieli jej jeszcze więcej;)



A teraz coś z zupełnie innej beczki. No PC podłączone już wszystko, co się dało podłączać (połączy przy okazji wszystko, co się dało spalić;). Systemy chłodzące na PC są już doskonale rozwinięte, teraz zabrano się za konsole. A dokładniej, za Xboxa. Xbox, jak wiadomo, zbudowany jest z pecetowych części i to niezle sfiszczonych, przez co solidnie się przegrzewa, co powoduje jego częste awarie. Standardowe chłodzenie przewaznie nie wystarcza, szczególnie przy grach wymagających na wiele godzin, więc jeden z "eksperymentatorów" stworzył system, wykorzystujący do chłodzenia... wodę. A dokładniej mówiąc, dość drastycznie przerobił stworzony przez siebie system na pecetu. Po użyciu takiego radiatora można ponoć grać, grać i grać, nie obawiając się o sprawność konsoli. He he, Xboxa "w wiaderku" można na zdjęciach obiecku;) [ ]

[Yahko&Tetuo]

DCDivX Player

Dobra informacja dla posiadaczy DC - na przełomie stycznia i lutego w Sieci pojawiło się bardzo wczesne, jednak działające wersja odtwarzacza DivX dla tej maszyny. Program bazuje na kodeku PocketDivX (http://home.oleane.net/~mikaelle/) przeznaczonym dla platformy PocketPC, umożliwia płynne odtwarzanie obrazów w rozdzielczości 320x240 (maks 496X496) i bitrate wynoszącym ok. 600kbps co gwarantuje jakość porównywalną z VHS przy stałych 25FPS i rozmiarze filmu około 400MB. Niestety program w obecnej wersji nie radzi sobie z "normalnymi" zajmującymi cały dysk filmami, jednak nie jest wykluczone, że i to wkrótce stanie się możliwe podobnie jak odtwarzanie multimediów w formatach MP3 i MPEG1 (VideoCD). Zainteresowanych odsyłam na stronę www.mousegate.com/hotaboy/dcdivx/ znajdziecie tam sam program (także w formie gotowego do wypalenia obrazu) jak również kody źródłowe poradę, linki i forum.

Wygląda na to, że porzucony przez Sega DC nie odejdzie w zapomnienie i podobnie jak C64 czy Amiga jeszcze przez lata będzie wspierany przez programistów-amatorów. Ktoś mówił, że Dream umarł (H - formalnie umarł)?☐ [KILu]

Krótki słowniczek języka japońskiego

konfiguracja	コンフィグ		
kontynuacja	つづける		
walka	たたかう		
przedmiot	アイテム		
level	レーベル		
memory card	メモリーカード		
tryb	モード		
opcje	オプション		
start	スタート		
piwo	ビール :)		
load	ロード	save	セーブ
tak	はい	nie	いいえ

OKIEM MANIAKA

Nowe skandale...



Odcinek trzeci, w którym Pinokiowi od czytania prosy bronzowej nos nie rośnie, a nóż się w kieszeni otwiera, Soldny Wensz uderza hynojmniej nie z ubycia, o Polski bonsument stoi job zwykle na spolonej pozycji: no baocu łuncucho pokornowego itd, itp., ect, ect.



Juz sam fakt zadawania się z Maniakiem wydaje się być poważną przeszkodą w przyznaniu przez PZU polisy na życie i automatycznie dyskwalifikuje na rozmowie wstępnej przy ubieganiu się o jakąkolwiek pracę, z wyjątkiem pracownika zakładu dla obłąkanych. Przyznanie się do jakichkolwiek kontaktów (he-he) z ww. osobnikiem jest równoznaczne z izolacją od reszty społeczeństwa, banicją i zamieszkaniem w lesie Sherwood razem z Robinem Kapturem i całą bandą wyjętych spod prawa rzezimieszków. Ale my się zimy nie boimy i po raz kolejny zwalamy w progach najbardziej zmaniaczonego Maniaka od gorących piasków Sahary po niezbadane zakamarki redakcyjnych lochów.

<Cos mi pstryko boło klika>

Maniak wydawał się być czymś głęboko rozdrażniony. Próbował wydłubać oka krwawym strzępem czegoś co zapewne kiedyś było żółtym Pokemonem, jednocześnie rzucając strzałkami w rozwieszane na ścianie czasopisma. Zapytany co robi odpowiedział złowieszczym rykiem, więc postanowiliśmy się sami przyjrzeć co tak rozwścieczyło naszą maskotkę. Przyczyną okazało się krótka notka. Rzeczywiście po jej przeczytaniu nam też zachciało się wyć do księżyca.



Krótka notka opatrzona wymownym tytułem "Kłopoty X-Boxa". Jakie tam kłopoty? Wiadomo nie od dziś, że pudło śmierdzi (KILu to akurat napisał pingwin) i da gromo średnio się nadaje), ale kłopotów na razie nie widać więc przecwanie radzi sobie raczej dobrze, na brak chętnych do robienia developerów nie narzeka... Dobra, mniejsza z tym. Dalej zdjęcia, które na pewno Xboxem nie jest. Drugie część zmaniaczonego duetu twierdzi, iż jest to wizja artystyczna. Dobra, niech sobie będzie. Xbox to ja nie jest. A co przeczytamy w samym tekście? Otóż jednemu z użytkowników skrzynki to od razu się zepsuło (straszne), a no wymianę czekał cały miesiąc (straszne, straszne). I co z tego? Szkoda, że pan który nabył wadliwą konsolę nie próbował reklamować czegokolwiek w którymś z polskich sklepów. Na wstępie dowiedział by się, że to jego wina, że to on zepsuł konsolę i mogą mu ją naprawić jedynie za opłatą. I to jeszcze niezbyt szczodrą i "znudzony pan za ladą" nie odeśle by go do serwisu w Honolulu. Spóźnienie w realizowaniu gwarancji na pewno nie jest niczym chlubnym ale z drugiej strony łatwo sobie wyobrazić taką sytuację: skaro za premierze ludzie rzucili się wykupywać nowy system, skrzynek mogło najzwyczajniej na świecie zabraknąć. Ale równie dobrze cała ta "chłopie oczekiwanie na wypełnienie warunków reklamacji" może być po prostu plotką. Dalej przeczytamy: "Żeby była śmieszniej, kilka dni po uruchomieniu sprzedaży X Boxa w internecie pojawiła się cała masa zdjęć nowej konsoli i szereg niedociągnięć co do jej specyfikacji sprzętowej". Znowu zaraz, o co w tym śmiesznego? Że pojawiły się zdjęcia bebechów? Zdjątka wnętrzności "kostki" wadliwemu tuz po premierze w Japonii wnętrze PS2 również można było podziwiać na Necie. Ha i co z tego? Nic. A co odnośnie niedociągnięć specyfikacji? Czekajcie, zaraz będzie preludium tego stoku hejtu. Otóż autor oburza się, iż przez pomyłkę w niektórych egzemplarzach Pudła zamontowano dysk większy o 2GB. Oj, taka pomyłka może się zdarzyć panu Mielkowi składającemu komputery na giełdzie o nie MICROSOFTowi. To nie jest mało fajnego rodzinnego tylko duży koncern. I co by złego na MS nie mówić (a dużo można), to raczej pomyłka jest wykluczone. A rzeczywiście, pewna partia X-ów miała dysk o 2GB większy, z tym że te 2GB leżą odłogiem. Po prostu w międzyczasie zerwane umowę z pewną firmą dostarczającą dyski, o zawiązana z drugą. I rzeczywiście część Xboxow ma dysk o pojemności 10GB choć dostępnych jest jedynie 8. Dobra co tam dalej. Pan Redaktor pisze, że w części sklepów zamiast PIII 733 siedzi P 600MHz a w części podłączone Celerony. Bez komentarza. A tak w ogóle pisze się Xbox, a nie X-Box. Przynajmniej w takiej wersji nazwa występuje na oficjalnej stronie, ale ani mogą się mylić...

<Sneeeejk, Sneeeejk, co ty wiesz o zabijaniu? Godzinomonie.>

Wkrótce zawita do nas Soldny Wąż i każdy będzie mógł sam odpowiedzieć sobie na pytanie "Czy HIV się myli?". O dziwo już po recenzji jaga autorstwa 90% grającego społeczeństwa była pewna że tak, teraz nie jest to oczywiste. HIV już czynił przygotowania aby w programie "Przebacz mi" błagać na kolanach miłośników MGS-a, tymczasem zaczęły pojawiać się opinie, że rzeczywiście gra jest niespecjalnie rewolucyjna i ciągłe oglądanie filmików w pewnym momencie przestaje bawić. Może w Ameryce czy Japonii ludzi ta bawi, skoro mogą wydać lekką ręką kilkaset dolców na te 4 gry miesięcznie...

W każdym razie co by nie mówić wydaje się że dystrybutor liczy na spory zbyt. Po raz pierwszy widzimy niezle zrobioną kampanię reklamową jakiejkolwiek gry konsolowej w Polsce. Wieszane niezle zrobionu wideo, za parządny grafik maczał w tym palucby} reklamu wreszcie aficjalna polska strona gry, ktora co prawda zawartosoą nie szokuje ale graficznie całkiem przyjemnie się prezentuje zrobiano w tym somym stylu co reklamo. Homeryka panie, narmalnie! Momy nadzieję, że nie jest to jednorazowy wyskak, lecz strotegio która będzie kuntynuowano.

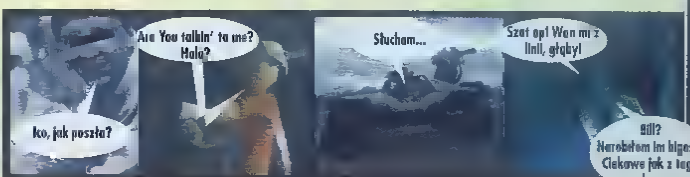
Figurki z MGS2 są sprzedawane na podobnych zasadach co np. kolekcjonerskie karty, czyli kupując figurkę nie wiesz która z nich znajduje się w pudełku. Możesz iz gadzet dostępny będzie u nas, z tym szczegółem, że (patrz reguła polskich sklepów) ok. 3 razy droższy niż u źródła. Oprócz tego można będzie nabyć dobitne figurki podobne do ludzików z Lego coz zapewne także i tutaj zadziała znana reguła... Swoją drogą KONAMI we jak wyciskać pieniądze. Jedno cieszy: wersja gry którą otrzymamy na nasz rynek będzie zawierała bonusowe materiały, koszty niestety wliczone w cenę jak najbardziej...

Całkiem nową jakość gadżeciarstwa pokazało ICO. Otóż w związku z ww. grą ukazały się figurki do sklejania i co w tym niezwykłego? Popatrzcie figurki do sklejania na dodatek całkowicie za free. No pewna część się spodobają. Maniakom najwyraźniej się spodobały, nawet specjalnie pospieszył burka, żeby zrobić na nie miejsce. Figurki sąsąpełnionymi z bardzo fajnego, znanego sojtu www.psx.net.pl i nie tym koniec. Dlaczego? Otóż figurki są w formie znanych z "Misia" kartonowych wycinanek konkretnie jpg-ów (do wydrukowania).

<Malinowe zombloki>

Wysysamu Graczy z ciężka ucułonych pieniązków ciąg dalszy. Wiadomo, że fanatyczni wielbiciele danej serii gier zrobią wszystko, aby pozyskać związany z serią gadżet: silikonowy wkładkę Lary Croft nadmuchiwanego lateksowego Snejka naturalnych rozmiarów, czy pedalskie ciuszki Squalla. Ale zawsze można wyosnąć jeszcze więcej. Jak? Wystarczy zainwestować troszkę więcej kapusty i... nakręcić film! Właśnie postanowiono wykorzystać motyw nieumarłych RESIDENT EVIL. Hurrrra!? Fani RE zapewne wiedzą o tym od dawna i z wypiekami na twarzy czekają na premierę. A no razie wypuszczono zajawkę filmu. I co? Jesteś fanem RE? Lepiej usiądź. Przygotuj się na drugiego "Tomb Raidera". Sterylne scenerie, zombie jak na lekarstwo, nie ma gore (!). Cóż, wygląda na to, że zrobiona produkcję na którą będziesz mógł zabrać do kina swoją siostrę. Produkcja wyraźnie kierowana w jak najszerszy target, bynajmniej nie do Gniezy, raczej do wielbicieli plastiku. Pokemonów Harry'ego Pattera i filmów pokazuje "TIK". Masówka i tyle. My mówimy dajcie nam kamerę, SDD zł budżetu, a nakręcimy takie "Resident Evil" (jakiego świat nie widział). Biorąc pod uwagę ewentualność występu Maniaka jako zombie odpadają koszty charakteryzacji i cały budżet można będzie przeznaczyć na konto krwi, flaków oraz piwa dla ekipy.

Hej Maniek, Maniek co ty, śpisz? No pewno powandziołeś już wszystko? No coz, tego się pewnie nie dowiemy przed następnym spalkaniem. A w następnym odcinku co Ściera jadł na śniadanie, gdzie ubiera się HIV co pija Ozimek i dlaczego Staucha z lochów została wegetonunką. Dobra KILu zwijamy się, do następnego razu... [ping&KIL]



Następny kwatek czyli przebój każdego miesiąca. Temat powracający jak bumerang, choć to nie sezon ogórkowy. Oczywiście emulator Xboxa. Tym razem w "Komputer Świat". Tego towaru nie chce nam się komentować. Ozon natomiast, że KS zamieszcza te info pa tym jak "Chip" (nie "Enter") sprostował wiadomość o emu PS2. Czy KS też zaprzeczy? Czy tym ludziom tak ciężka jest zweryfikować prawdziwość newsów? Odpowiedzi na to i inne pytania znajdziecie w kolejnym programie z cyklu Tajemnice Polszynela.

Zom



ROK 1985

Sega Master System / Game Gear

"NIEDOCENIENI I PRZEGRANI"

SEGA zadebiutowała na domowym rynku gier wideo na początku lat 80., kiedy to zaprezentowała swój pierwszy model noszący nazwę SG-1000 (1983). Konsola dostępna była wyłącznie na terenie Chin oraz Japonii. W tym samym roku pojawiły się kolejne modele: SC-3000 / SC-3000H (1983), SG-1000-2, FG-1000. Tym razem SEGA postanowiła uderzyć także na inne rynki niż azjatycki, m.in. do Australii, gdzie konsola otrzymała specjalną nazwę John Sands SEGA SC-3000





Choć żadne z produkowanych w tomtym okresie konsol nie zdobyła sobie większej popularności, to utorowała pozycję SEGI na rynku automatów arcade skłaniło kierownictwo do podjęcia prac nad zupełnie nowym modelem konsoli, który swoimi możliwościami miał przebić wszystkie dotychczas istniejące systemy

Zaledwie rok po premierze SG-1000 w 1984 roku na rynku japońskim pojawiła się zupełnie nowa konsola pod tajemniczym tytułem Sega Mark III. Zestaw zdobył sobie przychylność skośnookich Graczy (jaka ciekawostkę podam, iż Mark III cieszył się wieloma dziwnymi peryferiami, np. posiadał dodatkowy moduł, który umożliwiał grę przy pomocy pilota do telewizora) i nie wiedzieć czemu SEGA przez prawie dwa lata ociągała się z wypuszczeniem konsoli poza obszar Dalekiego Wschodu

Na rynku światowym maszynka zadebiutowała pod koniec 1985r. pod nazwą Sega Master System (shot u góry). Koncern przede wszystkim bardzo liczył, iż zdoła podbić najbardziej chłonny rynek czyli "jesiej". Niestety, fachowcy z pomocą mecą się spaźnili z premierę, bowiem już wtedy za oceanem królowało Nintendo Entertainment System (*m.in. dzięki kontrowersyjnej polityce amerykańskiego oddziału firmy Nintendo, który wymuszał na firmach piszących gry dla NES-a podpisanie umowy o lojalności szerzej pisaliśmy o tym w poprzednim numerze)

Konsoli nie pomógł nawet fakt iż była ona bardziej zaawansowana technicznie niż Famicom / NES Posiadała szybszy (choć podobnie jak NES 8-bitowy) procesor taktowany 3.6 MHhz, kilkakrotnie większą pamięć RAM, lepszy dźwięk oraz znacznie szerszą paletę kolorów (256). Dodatkowo na rynek rzucono kilka ciekawych gadżetów wspomagających zabawę m.in okulary 3D (!!!) co było zupełnym nowum na rynku gier wideo. Niestety powstało zaledwie kilka gier wykorzystujących tę technologię, np. Zaxxon 3D. Podobnie jak w przypadku innych konsol jako nośnik danych zastosowano kartridże. Nowinką była pojawienie się tzw. Sega cards - mini-dyskietki które swoim wyglądem przypominały zwykłe karty kredytowe. Były one jednak mało popularne poza KKW a na dodatek nie różniły się technicznie (pojemność etc.) niczym od zwykłych cartów



Aby poprawić swoją sytuację na rynku, SEGA sprzedała prawa do SMS firmie Tonko która królowała na rynku zabawek. Niestety, na polu gier wideo firma zupełnie się nie sprawdziła. Pomimo iż liczba wydanych gier znacznie wzrosła, to jednak dział marketingu był nadal mocno kulawy i popularność konsoli wcale nie wzrosła. W takiej sytuacji w 1990 r. SEGA z powrotem przejęła prawa do SMS i wkrótce wypuściła drugą wersję swojej konsoli- Master System II (shot) która technicznie niewiele różniła się od poprzedniczki. Było jednak mecą tańsza (usunięto kilka złączy) i nabrała 'światowego' wyglądu

Zdecydowanie lepiej wiodła się firmie SEGA na innych kontynentach. W Europie wsparcie wśród firm programistycznych dla SMS było niemal identyczne jak dla NES. Dlatego też szacuje się, że rynek został podzielony między te dwie konsole w stosunku mniej 1:1. W Nowej Zelandii właściwie istniała tylko konsola SMS. Jednak największą popularnością cieszyła się i nadal cieszy Sega Master System w Brazylii. Tam pokazała się kilka odmian konsoli, których między innymi nie można było kupić SMS III i MS Super Compact. W Brazylii też wydano kilkanaście gier napisanych specjalnie dla tego rynku

Mimo średniego popytu na konsolę SMS doczekała się kilku ciekawych tytułów m.in. całe serie wyjątkowo grywalnego Sonica, kultowego ze względu na Phantasy Star oraz sympatycznego i dobrze znanego z wielu innych systemów Wonder Boya



Pisząc o historii SMS nie można pominąć przeznaczonej konsoli Game Gear, która bazowała na konstrukcji SMS, ale miała nieco ulepszone parametry wyświetlanej grafiki oraz stereofoniczny dźwięk. GG na rynku pojawił się w 1991 r. i podobnie jak w przypadku dużych braci, możliwościami znacznie przewyższał konkurencyjnego Game Boya (choćby ze względu na kolorowy wyświetlacz). Niestety, tak jak i inne konsole spod znaku "Sega", GG nie odniósł większych sukcesów. Mimo to dla GG napisano ponad 250 gier a dzięki specjalnemu adapterowi można było bez przeróbek uruchamiać także większość gier z SMS (ok. 120 tytułów). Konsolę można było także podłączyć do odbiornika TV SMS/GG już od bardzo dawna są doskonale znane w świecie emulacji. Dlatego "dzisiejszy" odcinek emulandii będzie poświęcony w całości "udawaczom" tychże konsol □ [sklzo]

EMULANDIA

Emulatory Sega Master System / Game Gear

Dreamcast - Smeg, SMSPlus, DreamSMS

Jak zwykle na polu emulacji przewodzi Dreamcast. Powstały aż trzy emulatory SMS/GG, jednak w praktyce używa się jednego - bezkonkurencyjnego SMEG-a. Reszta może stanowić jedynie uzupełnienie dla wprost genialnego tytułu. Obecnie mamy on jednak maluteńką wadę - jest bardziej nastawiony na konsolę MasterSystem i obsługuje jedynie większość gier z Game Geara. Za to w SMS-ie radzi sobie z prawie wszystkimi grami (!) SMEG jest bardzo szybki i mega kompatybilny, czym na głowę bije pozostałe programy. SMS Plus i DreamSMS. Warto jednak o nich wspomnieć jeżeli mamy ochotę na emulację GG. Szczególnie wskazany jest wtedy DreamSMS - który być może nosi mylącą nazwę, ale jest emulatorem wyłącznie GameGeara. Także szczęście wypadło i graciłl A lonom Phantasy Star online mogę powiedzieć że na SMS-ie było grafika a tytuły „Phantasy Star" i w dodatku chadzi ona na SMEG u znakomicie!!

Nazwa	Wersja	Strona domowa	Dźwięk	Grafika	Fullscreen	Szybkość	Ogółem
SMEG	D 84	http://www.konsolen.com/smeg/	90%	100%	Tak	100%	99%
SMS Plus!	Beta 7	http://dcvcast wolfnet org/	30%	70%	Tak	85%	65%
DreamSMS	0 1	Brak	30%	60%	Nie	95%	36%

Saturn

Emulatory na Saturnie to (podobnie jak w przypadku PSX a) wielka rzadkość. Jednak całkiem niedawno powstał emulator młodszego brata Nintendo.... dlaczego on straszne... hmm... toporne był bardzo wolny, obsługiwał tylko kilka gier, brak dźwięku itp. ALE kilka tygodni temu miałem okazję pobrać kolejną wersję tegoż osobliwego emulatora. Co nowego? Przede wszystkim - mamy więcej obsługiwanych gierek oraz poprawę szybkości

SMS emu 2 w Akcji! Po uruchomieniu CD na SATce myślałem, że coś się skopało bo długa widoczny był czarny ekran. Niestety był to znak słabości pracka Saturna. Prędkość emulatora pozostawia bardzo wiele do życzenia. „Sonic" czy „Phantasy Star" które testowałem działały ślamazarnie. Co prawda co jakiś czas zdarzał się jakiś szybki moment gry ale ogólnie to wanoluszka. Sterowanie dobre, fullscreenu brak (do dyspozycji mamy wycinek ekranu na 1/3 telewizora). Gdy nami klawiszami (chodzi o te dwa "niby spusty") dało się kontrolować Frameskip co było bardzo pomocne szczególnie w Sonicu gdzie przy większych skaczniach musiałem ustawiać 5 frame per second. Dźwięku brak (ech chyba największy mankament, poza prędkością oczywiście) i mała liczba obsługiwanych ROM-ów a tym pomżej

Gry. Tematycznie, większość gierek mamy wypalone na CD i grać. Jest jednak pewne ograniczenie, a mianowicie ram z grą musi mieć długość 262144 bajtów. Autorzy emulatora za dobry przykład podali grę "Sonic the hedgehog". Dodatkowo w archiwum znajduje się soft do przetestowania naszego emu wraz z rom-em, tak żebyśmy mogli wszystko ładnie nagrać, a nasz Saturn mógł wszystko ładnie odczytać)

GameBoy Advance - PocketSMS wersja demo 5

PocketSMS to pierwsza i liczba przyznać bardzo udana próba przeniesienia 8-bitowego środowiska SMS a na GBA. Emulator od początku jest pisany w "czystym" assemblerku, co gwarantuje dużą szybkość emulacji. Odpowiedzialny za dzieło są Toolsgold oraz JustBurn

Póki co pocketSMS jest rozpowszechniany w wersji demo. Związane jest to z faktem, iż w chwili obecnej za pomocą pocketa kompilujemy dowolną (ale tylko jedną!) grę i wrzucamy na kartridż. Wadą tejże wersji jest to iż za każdym razem wraz z grą kompilowany jest emulator, co ma niebagatelny wpływ na pojemność naszego karta. Pełna wersja, nad którą cały czas pracuje autorzy będzie posiadała specjalny dodatek w postaci menu multi-rom. Dzięki temu sami będziemy wybierali ile gier chcemy wpakować w jedną kompilację

Jakość emulacji jest dosyć wysoka - emulowane są wszelkie tryby graficzne (ze wyjątkiem skrunk screen), a także dźwięk. Większość gier chodzi na pełnej prędkości a wyjątku Niestety sporo z nich ma problemy z poprawnym wyświetlaniem niektórych sprite'ów. I to jest główna wada pocketSMS-a. 90% gier posiada tzw. status playable - co oznacza iż się uruchamiają i można w nie zagrać ale 3 z nich nie gwarantuje 100% jakości. Pozycje na które warto zwrócić uwagę to: Sonic The Hedgehog 2, Sensible Soccer, Alex Kidd in Miracle World, Double Dragon 1, Fantasy Star. Wszystkie na 100% działają w pełnej krasie). Polecam i zapewniam, że niedługo kolejna wersja PocketSMSa zagości pod nasze strzechy)

Nintendo 64 - UltraSMS wersja 1.0

UltraSMS bazuje na popularnym ostatnio odpowiedniku autorstwa Marcela Faiszullina - Messagge. Niestety, w przeciągu dwóch lat powstała tylko jedna wersja tego emulatora przeznaczona dla N64 i zapewne projekt nie będzie już dalej rozwijany... a szkoda bo zapowiadał się całkiem nieźle. Dostępna wersja emuluje jedynie kieszonkowego odpowiednika SMS-a czyli Game Gear. Jakość emulacji jest całkiem niezła, również w kwestii kompatybilności jest „na poziomie" ale obsługiwane gry nie mogą „wrzeć" więcej niż 512kb. [sklzo]

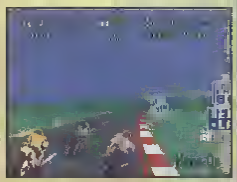
Arcade man

przygotował: Soku (K. Adamczewski)



Yu Suzuki

Yu przyszedł na świat w prefekturze Iwate dnia 10 maja roku 1958. Po ukończeniu Uniwersytetu w Okayamie jego talent został dostrzeżony przez SEGĘ, która zaproponowała współpracę młodemu Suzukiemu. Yu rozpoczął pracę w firmie w 1983 r. na posadzie programisty i producenta. Po dwóch latach pracy przedstawia swoją pierwszą grę - Hang On". Tytuł zapewne każdemu dobrze znany klasyczne wyścigi motorów. Kolejną grą młodego twórcy, wydaną w tym samym roku co "Hang On" (1985) jest "Space Harrier". Następnie, po dłuższej przerwie, Suzuki wraca do swojego ulubionego gatunku czyli wyścigów. Pojawia się świetny "Out Run". Automat miał oczywiście wbudowaną kierownicę. Po tych tytułach pojawiło się parę mało znaczących gierek a mianowicie ściągłka "Power Drift" i dog fightery "After Burner", "G-Loc" oraz "R-360". Gry były jedynie pokowane w ciekawe automaty które pozwalały np. na obrót kabiny o 360 stopni. Po dwuletniej przerwie (w 1992) Suzuki uderzył z "Virtua Racing", pierwszym wyścigiem w pełnym 3D. "VR" to symulator bolidu Formuły 1 gra pozwalała na swobodny wybór pomiędzy czterema widokami i oczywiście świetną jak na tamte czasy grafikę (Model 1). Po tym tytule Suzuki rozpoczął wydawanie kolejnych gier z serii Virtua. Yu zdecydował się wejść w rynek bijatyk, czego owocem były "VIRTUA FIGHTER". Ta gra wywołała zwyczajny szok!!!! Wspaniałe postacie w full 3D (osmiu zawodników do wyboru każdy używający indywidualnego stylu) walczące na arenie pełnej wiedy ogromne wrażenie. Gra okazała się tak rewolucyjna że została zakwalifikowana do kolekcji najbardziej innowacyjnych technologii. Następnie Suzuki uderzył z VIRTUA FIGHTER 2 i VIRTUA FIGHTER 3. Oczywiście kolejne tytuły były tylko sequelami ale i tak z miejsca stawały się hitami. Oferowały coraz to lepszą grafikę (Model 2 i Model 3), mimo to do perfekcji doprowadzono system walki. W VF3 doszły kolejne poziomowe plansze i możliwość uciekania na boki po arenie. Ponadto, pojawiły się 4 nowe postacie (po 2 na każdą z części). VF3 skonwertowano dopiero na DC (Saturn nie pociągnął) i dodano tryb "Team Battle", gra okazała się wraz z japońską premierą konsoli SEGI. Po kilku latach przerwy Suzuki powraca ponownie na pole wyścigów z grą F355 CHALLENGE, stworzoną we współpracy z Ferrari. Tytuł ten charakteryzuje się niesamowitym oddaniem realizmu, automat ofiarował Graczom 6-biegową skrzynię oraz pedały gazu, hamulca i sprzęgła. Aby jak najlepiej skupić się na przeniesieniu fury do gry zdecydowano się na zaimplementowanie tylko jednego modelu Ferrari i jednego widoku (z kabiny kierowcy). F355 jest kierowany głównie do tych Graczy którzy chcą sprawdzić swoje umiejętności w prowadzeniu samochodu a nawet podobno!!! może być wykorzystywana do szkolenia profesjonalnych kierowców (dowodem na to może być żywe zainteresowanie tytułem w branży motoryzacyjnej). W grudniu 1999 ukazuje się SHENMUE, które jest pierwszą, wyłącznie konsolową grą Suzukiego.



Dorobek...

1985	Hang-On (Arcade)
	Space Harrier (Arcade)
1986	Out Run (Arcade)
1987	After Burner (Arcade)
1989	Power Drift (Arcade)
1990	G Loc (Arcade)
	R-360 (Arcade)
1992	Virtua Racing (Arcade)
1993	Virtua Fighter (Arcade)
1994	Virtua Fighter 2 (Arcade)
1996	Virtua Fighter 3 (Arcade)
1997	Virtua Fighter 3 Team Battle (DC)
1999	F355 Challenge (Arcade i DC)
	Shenmue (DC)
2001	Propeller Arena (Arcade)
	Shenmue 2 (DC)
2002	Virtua Fighter 4 (Arcade, PS2)

Ciekawostki

- w sklepie internetowym Ebay zwykła konsola SHENMUE kosztowała 50$, natomiast gra z własnoręcznym podpisem Yu Suzukiego już 100 ziemnych,
- Suzuki nie chodzi na automaty, tłumaczy to brakiem czasu
- po pięciu latach od premiery automatu VIRTUA FIGHTER 3, w Akihabarze wciąż słychać szczękiwy w tą grę,
- Suzuki uważa, za jedną z ważniejszych rzeczy przy tworzeniu gier są doświadczenia z życia ;
- po obejrzeniu trailerów GT3 stwierdził, że znów chce zrobić grę o wyścigach),
- twierdzi, że przyszłość automatów leży w zwiększeniu interakcji pomiędzy grą a Graczem,
- F355 CHALLENGE jest grą w której Yu Suzuki zawarł swoje dwie pasje: wyścigi Ferrari F355 oraz muzykę rockową,
- od momentu powstania pomysłu do wydania gry SHENMUE upłynęło 5 lat
- gdyby miał zabrać jedną grę na bezludną wyspę byłby to Mah jongg.

Patrząc na historię Suzukiego nie sposób nie zauważyć jak wielu rewolucji dokonał. Bez niego gry arcade na pewno nie byłyby takie jakie są. Mimo tak wielu sukcesów, Yu nie jest typem który okrzykuje się mianem Boga gier wideo. Jest raczej skromny i hałduje zasadzie: niech moja praca mówi za mnie ☐

KONKURS

Czas na rozstrzygnięcie pierwszej części 'KONkursu hardkorowego', w którym przypomniano 20 wygranto pa 3 odcjach jest konsola (prowdepodobnie A26DD wraz z gramil)

Po pierwszej części rankingu wygląda następująco:
1 Masterdick 15p, 2 Shinji 14 p., Xiendei 14 p., 3 JaKeMaN 13.5 p., 4 M Kresko 11 p., P Radecki 11 p.; 5 T Bylewski 10 p.; Vincent 10 p., 6 Suseł 9,5p.; 7 Dziku 9 p., Squenok 9 p., Stonko 9 p., 8 PITSi 7 p.; R Mazurek 7 p., Ł Przytuła 7 p. Reszta uczestników zgromadziła po 6 punktów lub mniej. Za najlepiej rozwiązane pytania w pierwszej edycji 'KONkursu' Mc morka leci do Masterdick'a

Większość odpowiedzi z 1 części konkursu znajduje się ukryte gdzieś w tej edycji działu - szukajcie (pozostałe odp. 4 NES, 5 Capcom System - board automatowy, 6 wektorawa)

Na odpowiedzi z tej edycji czekamy do 25 kwietnia (mailo we szefo@psxextreme.pl lub listownie).

A teraz nowe pytania - do zgarnięcia są kolejne 20 punktów.

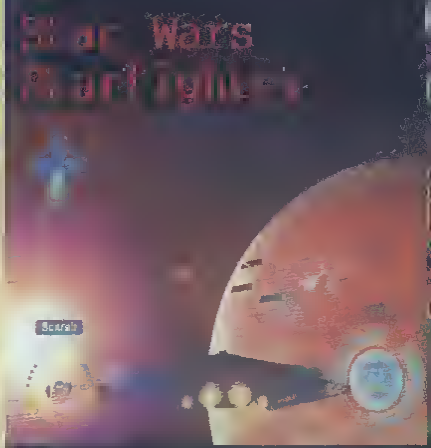
1 Jak nazywał się przypominający Game Boya handheld, firmowany przez firmę Watara? (3 p.)
2. Jak nazywa się najmłodsza konsolowe dziecko NINTENDO? (2 p.)
3 Od czego pochodzą nazwy SONY i SEGA? (4 p.)
4 Czym są "wiosełka"? (1 p.)
5 Z jakiej konsoli pochodzi pod przedstawiony na fotografii? (1 p.)
6 W której konsoli po raz pierwszy zastosowano pamięć typu RAMBUS? (2 p.)
7. Jak miało się nazywać konsola pracująca w środowisku linuxowym, które ten temu zostało "skasowane"? (3 p.)
8 Jak nazywa się bohater popularny na konsoli Master System (patrz shot na dole)? (2p.)
9 Dkeła 20 lat temu Bill Gates powiedział: "Tyle pamięci powinno wystarczyć każdemu". O jaką ilość mu wtenczas chodziło? (2 p.)





Zastanów się dobrze!!!

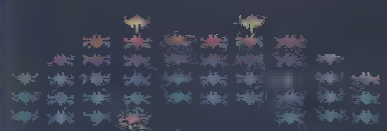
Którą grę zabrałbyś na bezludną wyspę...?



czy...

Galaxian

1UP 120 HIGH SCORE 120



Jeśli wybrałeś Galaxiana - przewróć stronę...

Zapach

Back to the Roots



8-miu bitów

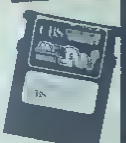
















Chciałbym przenieść się w czasie - wstecz... do roku 1977 (co by zdołać ujrzeć występ Elvisa na żywo) A później .. umiejętnie spozytkowawszy nabytą w niezbyt odległej przyszłości wiedzę, naturalnie w połączeniu z dźwiganym bagażem doświadczenia;), w przełomowych momentach historycznych sprzedając parę chytrych sztuczek, tym samym kilka zakał wmanewrowując z premedytacją w grząskie bagno.. Gdyby spełniło się moje życzenie, dziś osławioną "Virtual Reality" uważałbyś za obciachową zabawkę godną temperamentu babci. A tak jest niezły kanał.. powolutku wszystko niknie w morzu głazów i nicości. .





"PANIE, LITRA WYBOROWEJ I OGÓRKI!"

(.) Wróciłem po pracy (i piwie) na chatę, wskoczyłem w ulubione kapcie - "z zajęczymi uszami", strzeliłem naprędce kawę-mordercę i, w przypływie ponadnormatywnego odbioru pozytywnej energii z kosmosu, odpaliłem PS2. Trasy w GT3 pękały żywcem, wykonane z wielką maestrią fury jak zwykle spowodowały u mnie oczopląs, kolejni oponenci w Survivalu (TTT) padali jak kawki, a Dante szlachtował zombiaków z lekkością porównywalną do zapsucia powietrza w moim wykonaniu. W niespełna dwie godziny rzuciłem to wszystko w cholerę, aby odpalić Xboxa. Trasy w PROJECT GOTHAM RACING pękały żywcem, wykonane z wielka maestrią fury jak zwykle spowodowały u mnie oczopląs, kolejni oponenci w Survivalu (DOA3) padali jak kawki, a w HALO - obcy cienko popiskiwali, obdarci z powodów do pustego rechotu... Nie minęły dwie kolejne godziny a zacząłem sobie uprzytamniać, iż cos jest nie tak: szarpię w największe hity ostatniej dekady, w perwersyjnym stylu obłapiając pady, myśląc o niebieskich migdałach i w ogóle nie przywiązując znaczenie do faktu (jakze bolesnego zresztą), iż czynię coś o czym marzy większość z Was - szarpię w najlepsze, chwilowo nie przejmując się zaległymi rachunkami, ew. nadchodzącą wywiadówką, hiehie! (...) Tak się wszystko popierdzieliło, iż żyjemy w złożonym świecie, w którym granice i definicja ulegają zatarciu, a prostytutki pchają się do polityki. Wszelkie dobra dostępna są na wyciągnięcie ręki, telewizja cyfrowa stanowi chleb powszedni, a i telefony komórkowe wpisały się na stałe w otaczający nas krajobraz. Łyknąwszy piw kilka i wkrótce mając "dobrze", usadowiłem się wygodnie celem spisania kilku faktów z przeszłości, które mogą przyprawić co niektórych o ból głowy, innym dać zaś powód do pokiwania nią w geście niedowierzania i wymownego wybałuszenie oczu. Bo jak daleko pamięcią sięgam wstecz, kiedyś to było inaczej, definitywnie...



"KOMISARZU, NA TRZY-CZTERY..."

Założę się o butelkę dobrego piwa, iż podobnie jak ja, gdy tylko masz trochę wolnego czasu i dobrą wolę, najzwyczajniej w świecie uruchamiasz konsolę i ją eksploatujesz, czasami bez opamiętania . Prawdopodobnie nie zdajesz sobie nawet sprawy, w jak komfortowej znajdujesz się sytuacji. Bo choć historia gier wideo sięga zamierzchłych czasów, tak dotyczy jedynie wybranych, zamożnych i wysoko rozwiniętych krajów. Wówczas to, w Polsce słowo "gra" kojarzyło się nieodzownie z "kulki", natomiast konsola (również komputery itd.) stanowiły towar zarezerwowany dla elit z przepastną kieszenią. Gdy w pierwszej połowie lat 80. o 'moje osiedle' zahaczył barakowóz - obstrupiały 'wóz Drzymały", uginający się pod ciężarem arcadowych maszyn, z którego dobiegały charakterystyczne, syntetyczne dźwięki, ja niczym w transie przekroczyłem próg przybytku, witając tę nową, cudowną rzeczywistość. Jak się później miało okazać, swoim czynem automatycznie złożyłem piękny i wyraźny podpis na cyrografie, skutki czego będę odczuwał prawdopodobnie dopóty dopóki wyzionę ducha.

Konsola stanowi rozwiązanie komfortowe: człowiek nie musi tłuc się furą/korzystając ze środków komunikacji miejskiej do "salonu' i znosić związanych z podróżą niedogodności, przepychać z bandą równie lub jeszcze bardziej napalonych, ciężko sapiących świrów aby dostrzec, co też się dzieje na ekranie nowego automatu, podczas gdy na chacie może paradować choćby z 'dzyndzlem' na wierzchu, o dowolnej porze doby, wyciągnąć gry na lewę... Super! Żyć, nie umierać! Czy aby jednak na pewno..? Popieram, nawet propaguję wśród znajomych prawdę o poszerzaniu własnych horyzontów w domowym zaciszu - a i owszem, kontemplując tzw "święty spokój', lecz. Czego nie uraczysz za żadne skarby, piszcząc się przed telewizorem, a co oferowały tzw "salony", to niepowtarzalny klimat zdezelowana manipulatory i zacinające się przyciski na panelach umorusanych od brudu i potu, ledwo co "świecące' ekrany, notabene pokryte dwucentymetrową warstwą kurzu, a także specyficzny smrodek unoszący się w powietrzu.

Era 8bit 1972



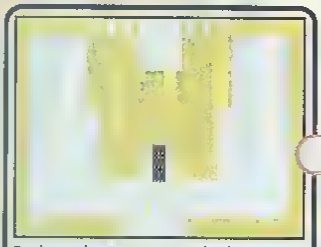
Pong

zręcznościowe
Atari
Arcade,
konsole Pong,
Atari 2600

Tak zwana "ziemniaczka" to pierwsza gra, która odniosła wielki sukces zarówno na moszynach arcade (tzw. zręcznościowych), dostępnych na dyskotekach, prymitywnych wówczas systemach do gier, jak i na domowych konsolach. Pong jest wielki, w przenośni i dosłownie - pewnie wielu z was do dziś ma na dworcu lub w "wozie Drzymały".







Ten shot przedstawia pierwszą grę o charakterze przygodówki-RPG pt. **Adventure**, która pojawiła się w 1979 roku na Atari 2600

Smrodek stanowiący wypadkową piwa i tanich, pozbawionych nawet filtra petów ćmionych przez "salonowych cwaniaczków" (koiesi mających dziś swych godnych następców, paradujących w kreszowych cudach i 'gnojoskoczkach"), czających się na początkujących w temacie łosi, którzy w geście przymuszonej kaatetem sympatii 'pożyczali' cwaniaczkom kilku żetonów w celu "prezentacji" co bardziej wykręconych sztuczek (...) Wiaz z upływem lat i je stałem się salonowym cwaniaczkiem (POPEYE i BOMB JACK były 'moje'), regularnie doprowadzając maszyny do wrzenia, a co za tym azio - częstokroć wywołując uboczny efekt iluminacji u młodszej części widowni, mimo wszystko podnoszącej w ten sposób ma podupadłe morale

Przytoczona scenka rodzajowa miała za zadanie nakierować Szanowną Opinię Publiczną na kolejny atut 'mobilnych salonów", jaki niewątpliwie stanowiło pospolite zjawisko 'biernego grania' - że tak je sobie pozwolę nazwać. Ot, przychodził gnojek do "jaskini elektronicznej rozpusty" i z oczywistej przyczyny (ograniczone tundusze) zostawało mu jedynie bacznie obserwować poczynania old-boyów, przy okazji nabywając nowe doświadczenia (w przenośni). Choć rozgrywka wzbudzała przeogromną ciekawość omawianych leickich podmiotów lirycznych, to czynna partycypacja z ich strony była w bezwzględnej większości przypadków wykluczone. Ale, ale... !!! Na "biernym graniu" można było całkiem nieźle wyjść - dostać szansę wybicia się w salonowym półświatku. O co chodzi jakby? Otóż spoio oldschoolowych tytułów (mam na myśli przede wszystkim wspaniałe strzelaniny 'do góry', w owej dobie niezmiernie modne i wymiatające po dziś dzień) wymagało od ambitnego Gracza mekeymalnego skupienia się na milionach rozwścieczonych spite'ów, a jednocześnie ponadprzeciętnych predyspozycji manualnych. Trza przy okazji nadmienić, iż przychodzić do "salonu" wskazane było z trzecią, zapasową ręką, z pomocą której można by 'karmić" automat, naturalnie żetonami, co w przypadku standardowego rozłożenia sił podczas 'sytuacji podbramkowych" z reguły kończyło się podobnie tragicznie, po dzie dzień śnią mi się czerwone diody - jakże cheryzmatyczne! - sygnalizujące butnie zmierzający kres growej eiełenki uwarunkowanej czynnikiem upływającego czasu .. Gdy jakiś ambitniejszy 'cwaniak nad cwaniaki' zmierzał w kierunku automatu, częstokroć do zabawy zapraszał 'żółtodzioba', który mógł 'se postrzelać", a i chwilowo na brak dowartościowanie nie narzekał (choć de facto odwalał całą czarną robotę, na podobną skalę Śclera pomiata Pleymanem, choć i tak stanowczo za słabo). Jak dziś pamiętam, iż w zamian za możliwość rzucania granatami w COMMANDO, czuwanie nad "teleportem" w DEFENDER lub strzelaniu w MOON PATROL gotów byłem oswoić się z wizją konieczności przyjęcie w domu "pasów" za przesiadywanie w przybytku do późna. A ileż radości sprawiały tzw 'wędki'... Każdy szanujący się cwaniak miał kieszanie wypchane żetonami/ pieniążkami zróżnicowanych gabarytów i masy, sprasowanymi pod kołami tramwaju blaszkami itp., obowiązkowo więzionymi na żyłce, dzięki czemu możliwe było nabijanie kredytów za przysłowiowy frajer po wrzuceniu do uzy dopasowanego do danego automatu żetonu, powoli popuszczając żyłkę trza było sprowadzić żeton na poziom, gdzie zaskakiwał stosowny przełącznik. Oprócz powyżej rozpracowanego, drugim 'popularnym" systemem stosowanym w automatach była 'waga' - po wrzuceniu monety/ żetonu, sterowany elektronicznie mechanizm porównywał zgodność masy tegoż wg matrycy, tym samym orzekając czy to odpowiedni pieniążek, czy nie. Niektóre automaty zostały wyposażone w systemy uniemożliwiające wyciągnięcie monety po tym, jak wpadła do uzy... Faktem jest jednak, iż zabawa zawsze była przednia, nie licząc dotkliwych w skutkach, zmasowanych akcji tarmoszenia uszu organizowanych przez zdesperowanego szefa "salonu', wyjmującego każdego dnia z automatów kilogramy żelastwa zamiast upragniony utarg, hiehie!

Battlezone (Atari) z 1979 roku uważana jest za pierwszą trójwymiarową grę FPP w której pojawił się "problem"



przeciwnika strzelającego z tyłu. Automat obsługiwało się za pomocą dwóch gałek analogowych co jak na owe czasy wzbudziło wielkie zainteresowanie. Potem patent z dwoma gałkami wykorzystano w **Robotronie 2084** z 1982 roku (którego zaprojektował dla Williamsa były pracownik Atari)



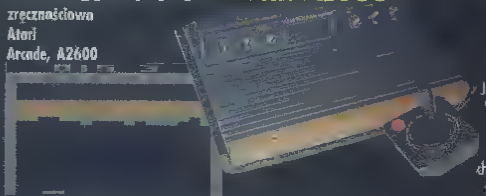
Prawdziwe jaja miały jednak miejsce dopiero w momencie, gdy pod strzechy Graczy coraz liczniej trafiały 8-bitowa komputery. ZX Spectrum, Atari XE/XL i C-64 (to najpopularniejsze platformy). Warto zaznaczyć, że w owej dobie nie obowiązywało w Polsce prawo autorskie, toteż sobotnie wycieczki na giełdę komputerową stanowiły nieodzowny rytuał, w trakcie którego Gracz żądny wrażeń nie zwracał uwagi na wagę procederu. Piractwo było jak najbardziej legalne (czy też nie było nielegalne.), poza tym stanowiło jedyną możliwą drogę wejścia w posiadanie nowych tytułów. Jak zapewne wielu z Was wiadomo, wymieniona wyżej komputery jako nośnik danych wykorzystały kasety magnetofonowe (stacje dysków i dyskietki stanowiły altarna alternatywę), a co za tym idzie - w celu ładowania danych wykorzystywały magnetofony. O ile wyspecjalizowana, firmowe magnetofony z czasem zalały rynek, tak do czasu - przede wszystkim dotyczy to ZX Spectrum - Gracze korzystali z klasycznych urządzeń o przeznaczeniu audio, prym w taj dziedzinie wiódł wysłużony 'Grundig'. Gry odpalane na takich magnetofonach składały się z sekwencji dziwnych piasków/trzasków, na dobrą sprawę nic nie wyjaśniających. Żeby było ciekawiej, dawno, dawno temu można było ściągać gry za

1976 1977 1978 1979

Breakout

Atari 2600

zręcznościowa
Atari
Arcade, A2600



zwany potocznie Arkanoidem, od tytułu najlepszej podróby której dokonała firma Taito w roku 1986. Gra jest w zasadzie rozwinięciem pomysłu Ponga

Space Invaders

strzelanina
Taito
Multiplatform

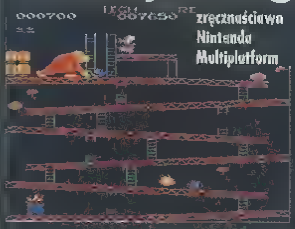
Jako dziesięciolatek w 'Czuchy' przegrałem pieniądze które dostałem od ojca na chleb i w zasadzie było to pierwsza gra wideo którą pokochałem (odegnała mnie od liperów). Warto też wiedzieć, że jako pierwsze w historii posiadała 'High Score'

Asteroids

strzelanina
Atari
Arcade, A2600

Podobnie jak wiele ówczesnych gier, tak i to dorobiło się wieeeku klonów. Świadczy to o jednym. Asteroids to wzór do naśladowania - jedno z pierwszych chlubnych stron powieści pt. 'Gry Wideo'

Donkey Kong



zręcznościowa
Nintendo
Multiplatform

Frogger





zręcznosciowa
Konami
Multiplatform

Rok 1981 to konkurencja zaby ze stonoga (Centipede)

Bosconian

strzelanina
Midway
Arcade,
Spectrum,
C-64



Natchnione Galaxianem, Midway postanowiło zrealizować pomysł w nieco nowej konwencji scrollowanej we wszystkich kierunkach. Gre w 1981 roku konkuruje zawzięcie z ukraińskim Tempestem

1981

pomocą radia. Jak??? Otóż "Rozgłośnie Harcerską" (o ile dobrze pamiętam - stacja o zasięgu ogólnopolskim!) puszczała w eter wspomniane piski. Koniec końców zorientowany Gracz nagrywał "tajemnicze audycje", wzbudzając niepokój i zakłopotanie wśród domowników.. W związku z magnetofonami nie sposób nie mieć wspomnień dot. czasu ładowanie poszczególnych gier. Atari pozbawione tzw. "turbo" pobijało wszelkie rakordy w tej kategorii, serwując półgodzinne loadingi, często wieńczone klapą (klasyczny 'load error'); niezwykle czułe mechanizmy reagowały nawet na obecność człowieka w pokoju - najlepiej było zań wyjść!!). W najgorszych koszmarach powracają do mnie również motywy dot. zabawy w ręczne kalibrowanie głowicy i opieprzenie kaset w jednostki symbolizujące długość poszczególnych gier. To był klimat

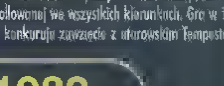


"TO NIE ELEGANCJA, TO ŻAŁOBA"

Postęp technologiczny nie się obecnie nijak do wypatrywanego z utęsknieniem stałego wzrostu rajcowności nowych produkcji. O ile 'staroszkolne' produkcje, które w konfrontacji ze współczesnymi potworami wypadają niczym wykastrowane z oprawy graf.-muz., zaskakiwały śmiałymi pomysłami (przy czym należy podkreślić, że powstawały w mękach wynikających za skromnych jak Kopciuszek możliwości ówczesnych 'kilerów'), tak ociekające polygonami tytuły, tkwiące w 'dojrzałym i poważnym' środowisku 3D, korzystają ze sprawdzonych, wysłużonych patentów (od święta zdarzają się wyjątki - ot, np. genialny REZ (DC/PS2) od SEGI). Czym spowodowany jest taki obrót spraw - tj. odtwórczość tematyczna do potęgi n-tej, brak kreatywności? Czyżby brakiem lecytyny w organizmie..? Ależ nie, odpowiedź same cisną się na usta gry tworzone były przez jednostki, wybitnie zresztą uzdolnione, które do swoich produkcji dolewały odrobinę wywaru z własnego serca. Ślimając po nocach nad klawiaturami, mega-mózgi pokroju Sida Meiera (m.in. 'Hellcat Ace', "Civilization", 'Gunship" itd.) kreowały dla nas - Graczy - lepsze światy. Na przestrzeni kilku minionych lat rynek growy (i wszelkie pochodne) spuchł do gigantycznych rozmiarów, konkurencja panuje nań nie byle jaka, on sam wart jest.. hm... sporo, dlatego też, pragnąc dotrzymać kroku wymaganiom masowego odbiorcy, w procesie tworzenia poszczególnych tytułów biorą udział już nie pojedyncze persony, nie małe grupy entuzjastów, a raczej sztaby ludzi (np. w tworzeniu pierwszego rozdziału SHENMUE dla DC maczało paluchy ok. 400 osób!!), całe tabuny grafików, designerów, programistów, dmuchanych lalek. Nic zatem dziwnego, iż przeważnie pozbawione są charyzmy ('Gdzie kucharek sześć...") czy też spontanicznej podniety... Jak to mawiają 'dobrze urodzone' grubasy "byznes jes byznes..." W związku z postępem wyraźnie ucierpiał również aspekt żywotności gier. Cholera mnie strzela, gdy grę kończę w przeciągu jednego, dwóch, góra trzech wieczornych posiedzeń przed konsolą. Z jednej strony - to dobrze, gdyż mam czas na inne zajęcia i kolejne gry,), z drugiej - jeśli miałeś niewątpliwą przyjemność szarpać się "Frontiera", to z pewnością wiesz o czym prawię... Emulatory odpalam stosunkowo często, w ten sposób mogąc wrócić do pionierskich tytułów z ogromną przyjemnością nie tylko w przywoływanych myślach, podczas gdy ne dziś dzień

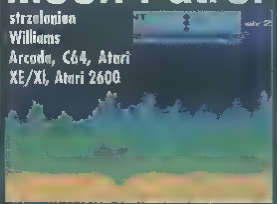
1982

Sinclair Spectrum



Moon Patrol

strzelanina
Williams
Arcade, C64, Atari XE/XL, Atari 2600



Pojazd księżycowy wyposażony w działko walące do góry, walące przed siebie, możliwość podskakiwania i do boju! ( ) PS. Uważaj na przeszkadzajki! ( )

Defender

strzelanina
Williams
Arcade, Atari 2600, C64, Atari XE/XL



Szybka strzelanina, scrollowana w obie strony (prawo-lewo). 'Wojny Gwiezdne' nad planetą złożoną z kresek - zestrzel wszystkie hadziewia i nie zahacz "czołówki" ze skałami...

Pac-Man

zręcznościowa
Namco
Multiplatform



To jakoś stresująca wowczas zręcznościówka i wnet z dorobiła się kilkudziesięciu lepszych/gorszych klonów, z których najbardziej znane to Mouse Trap, Ms. Pac-Man i Rally-X (też od Namco).



1980

Galaxian



strzelanina
Namco
Arcade, NES, C64, Atari 2600

To niesamowite, ale ta gra rządzi po dziś dzień, ciągnąc za sobą sporą ilość klonów. Najpopularniejsze to Galaga (Namco) i Phoenix (Tono), które powstały kilka lat po niej. Przyznaj się, czy podczas loadingu Tekkena 2rd G nieraz myślałeś, że właściwa gra już się doczytała? Jeśli tak to nie jest z Tobą źle... przyłącz się do Nor

Pole Position

wyścig
Namco
Arcade, A2600, C64, Atari XE/XL



Pratopiasto wszystkich wyścigów "dwóch śladów", włącznie z wydanym rok później Pit Stopem (Epyx: C64, Atari XE/XL), przez Road Race (rok 1985, Activision, C64), po GT3 skończywszy.

PS Ona'a trzymam w swej "konsolowni" jedynie dla kilku tytułów i z czystego sentymentu (wszak emulatory radzą sobie z owym systemem 1 1)
Dlaczego wolę powrócić do 'tamtych" czasów? Wg mnie branże coraz głębiej tonia w g***le (rynek pecetowy tkwi w rzeczonej mazi po same uszy) Szlag mnie trafia, gdy hipotetycznie wielkie hity pokroju Z.O.E. lub THE BOUNCER (PS2) okazują się w praniu crapowate, w porywach średnia, SEGA konwertuja swoje hity na peceta, z kolei "rynek exclusive'ów" wyprowadza z równowagi wszystkich po kolei Burdel się zrobił okropny, o czym jeszcze kilka lat wstecz nikt nawet nie myślał. Swoje trzy grosze w tej kwestii dorzucił Bill, czyniąc tym samym aporo ayfu na zapas, wbijając nóż w plecy milionom Graczy (...) Nastały piękne czasy dla Graczy - na rynku aż roi się od powarskich konsol, nowych gier ukazuje się od zatrzęsienia, nic tylko kupować! Czy aby jednak na pewno taka sytuacje spotyka ale z pozytywnym odbiorem? Z tego co widzę, 'Gracze zaawansowani wiekowo" (równia co ja) nic tylko narzekają: że zupa za słona, że pada deszcz itd Czyteiniku, jeśli żeś 18 wiosenek jeszcze nie skończył - ciasz ale, że nie zaamakowałeś "mobilnych salonów" W przeciwnym razie głosiłbyś podobne temu kazanie, niezaprzeczalnie

"NIE GADAMY Z GNOJEM!"

Pieniądza - dla niektórych cel życiowy, dla innych niezbędny składnik do zbudowania szczęścia Komarcja od zawsze towarzyszyła omawianemu przemysłowi, nigdy jednak na tak wielką skalę Komercyjne ścierwa pokroju Pokamonów, Potterów i innych chorych psychicznie popierdól zalewają rynek, bal wkrótce co drugi głównisrz będzie się obnosił z imieniem Gandalf, czego z całą pewnością nie zdzierżę Masa kolorowego chłamu przeznaczonego dla maaowego odbiorcy zostaje wypiuta, a co najgorsza i paradoksalne - chłam ów znajduja nabywców Z innej beczki W ELECTRONIC ARTS pracują jegomoście, którzy by najchętniej własne żony z dziećmi i matkami sprzedali (ponoć trza mocno, zdecydowanie negocjować), 3DO liczy na profity, z powodzeniem zresztą, z tytułu militarnego 'skrzywienia" dorastających Amerykanów, EIDOS zaszalało z supersamicą - Larą Croft, trzymając się tejże konkretnej postaci co najmniej kurczowo (a jest za co!) itd. Co tak naprawdę wyczyniają developerzy i dystrybutorzy? TOŻ TO BECZKA ŚMIECHU!

"UTYŁEŚ NA PAŃSTWOWYM WIKCIE..."

Pisząc wcześniaj tych klika pochlebnych słów nt Sida Meiera, celowo pominąłam ważny temat, co postanowiłem nadrobić. Ano, gdy za pisania gier na 8-bitowe monstery brali się entuzjaści, znajdowali się w cholernie korzystnej sytuacji, tj niczego robić nie musieli (wszak tworzyli dla własnej satysfakcji), nikt nie grzebał w ich notatniku/koszu na śmieci, nie musieli się przed nikim tłumaczyć, przychodzić do pracy w białej koszuli itd Ot, absolutny luzik Niestety, mózgi

1983

1984

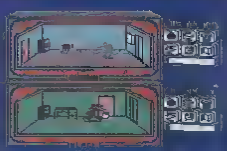
River Raid

strzelanina
C64, Atari XE/XL, Atari 2600
Activision



Spy vs Spy (2,3)

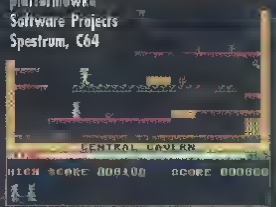
multiplayerowa
First Star S.
Master System, C64, Atari XE/XL, Spectrum



Trzy części "Pojedynku szpiegów" nie doczekały się przez 10 lat kontynuacji. Skandal!

Manic Miner

platformówka
Software Projects
Spectrum, C64



Kolejny krok w kierunku nadania platformowkom ostatecznego kształtu, który doskonałość wyceny rok później Jet Set Willy

Xevious

C-64

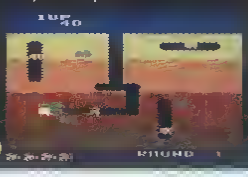
strzelanina
Namco
Arcade, C64,
NES, Spectrum



NES
(Famicom -Jap.)

Dig Dug

zręcznościowo
Atari
Arcade, A2600,
C64, Atari XE/XL



wchłaniana przez wielkie korporacje traci na poczuciu własnej wartości, a wskaźnik ich kreatywności chudnie w oczach

ZJEM BYLE CO, MOŻE BYĆ WÓDKA!

Gdy w roku 1972 firma ATARI wypiuła na rynek PONGa, w najśmielszych marzeniach nia przypuszczała do jakich rozmiarów nepęcznieje rynek i ilu ludzi na świecie "podąży za białym królikiem" I kto wie, jak by wyglądał świat bez PONGa. Wydaje mi się jednak, iż ew zbyt gwałtowny postęp zostałby celowo, odgórnie zablokowany, bowiem ludzie to w gruncie rzeczy głupie latoty dążące podświadomie do samozagłady (.) Przeczesując w pocynie dena dot arcada'owych maszyn sprzed lat, a następnie przyrównując ich klimat do panującej obecnie, prawdę mówiąc umiarkowania pozytywnej sytuacji, z pełną odpowiedzialnością twierdzę, iż systematycznie zmniejszają się wymagania Graczy, którzy oszołomieni komercyjnymi, jednosezonowymi hitami przestali już zwracać uwagę na cokolwiek. A developerom w to grej - to po pierwsze Po drugie zaś, developerzy stanowczo nadużywają zaufanie Graczy, którzy cierpliwie łożą kasę na ich wekacje, przy czym pragnę podkreślić, iż

Hyper Olimpic

sportowa
Konomi
Arcade, C64



Miałes najdłuższe paluchy?



Jet Set Willy

platformowa
Software Projects
Atari XE/XL, C64, Spectrum



To orcy trudna platformówka była w owych czasach nie tylko przeto... ale i stanowiła dlą... do zgryzienia - z setką levelu pracyżynym (przesadzonym mocno) st... Na szczęście ... nie planują się skoków z dokładnością do pikseli...

Boulder Dash

zręcznościowo
First Star S.
C64, Atari XE/XL, NES, GB



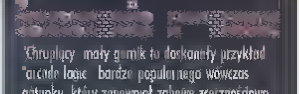
'Chrupiący' mały gamik to doskonały przykład "arcade game" bardzo popularnego wówczas gatunku, który zapewniał zabawę zręcznościową połączoną z szybkim główkowaniem. A szyszce to bulgotanie-kawy? O, jak...



zachodzi pomiędzy tymi oto dwoma organizmami wyraźna symbioze. O ile jednak orientuję się z grubsza w temacie, jedne ze stron układu nie potrafi dopomnieć się o swoje... Tak, to my - Gracze, puści i potrafiący jedynie narzekać oraz sprawnie operować padem (a i to nie zawsze!), pierdzimy w stołki, tępo obserwując w niebo, a wszystko w nadziei na zbawienny deszcz. Niestety, oldschoolowe pozycje stawiały Graczowi znacznie większe wyzwania [Mr Ś tylko niektóre. Nie zapominaj, że joystickowi daleko było do dokładności pada, zaś niektóre tytuły stwarzały problem tylko z uwagi na swą nieudolność]. Wyższy poziom trudności, mniej żyć, twarde reguły itd. Ciekaw jam niezmiernie, kto będzie kontynuować tradycje, bo mam prawdopodobnie nie bezpodstawne obawy w związku z poruszonym tematem. Brak świeżych pomysłów na gry to jedna strona medalu, drugą stanowią produkowane stricte dla kasy sequele, jak np. GT3 CONCEPT, SILENT HILL 2 (PS2), oraz beznadziejne (pozbawione innowacji) konwersje a'la MAX PAYNE (z PC port na PS2), czy też szykujące się plaga konwersji SEGI (wg mnie - zbędnych). Jeśli SONY - dopuszczające do tak wielu kap światowego kalibru - wkrótce się nie spręży, w Billu G. czia nadzieja. Czasy mamy takie! postęp technologiczny sam w sobie już nikogo nie rusza, a ja - bądź co bądź jakieś tam doświadczenia posiadając - biorąc w łepy nową grę, wyjściowo zakładam, iż jest ona daremna lub co najwyżej przeciętna. Ot, już takie ze mnie bydlę, wetrętny sceptyk, ale po 20 latach 'kurczowego dzierżenia manipulatorów wszelakiej maści' w dłoniach inaczej nie potrafię. Tym bardziej, że twórcy gier bimbają sobie w tym kierunku

Pitfall!

zręcznościowo
Activision
Multiplatform



Gra z ambicjami przygodowymi oraz platformowymi z "Tarzanem" w roli głównej, dość skutecznie przyćmiona przez Montezuma

Montezuma's Revenge

przygodowo-platformowa
Parker Brothers
C64, Atari XE/XL



Obok dość prymitywnego Jet Set Willy, to pierwsza tak udana i tak sugestywna przygoda w cyfrowym świecie. Chociaż by się tu jeszcze wspomnieć o Dracunsie ('88), Rick Dangerous ('89), Bruce Lee ('83) czy Skool Daze ('84), ale Montezuma jak żaden z pozostałych tytułów połączyła w sobie doskonale elementy przygody oraz platformówki. Zamknijcie teraz oczy i spróbujcie sobie przypomnieć, jak wyglądała Montezuma... A teraz popatrzcie na shot. Nie to nie może być MRI. Przecież to czaszka wygląda jak...

Archon



zręcznościowo-logiczna
EA
Atari 2600, C64, Atari 65 XE/XL, NES

Miks toczonych "szachowej" ze zręcznościowym pojedynkiem na arenie. Swego czasu, obok Spy Vs Spy, "panowała numer jeden wśród "party games"

"ŻYCIE STYGNIE"

Inicjacja, jakiej doświadczyłem, miała miejsce wiele lat temu, kiedy to jeszcze nie miałem ani jednego włosa na klacie, me śnieżnobiałe zęby odbijały promienie słoneczne i nie byłem przymuszany przez złośliwą naturę zmieniać skarpet co najmniej 2 razy dziennie. Dziś gry są już wszędzie, wdarły się niepostrzeżenie do domostw, pod strzechy prawych, nie "kiwających" Urząd Skarbowy ludzi rynek prasowy pęka w szwach od przesilenia pozycjami tematyczno-nietematycznymi (w Polsce panuje obecnie spokój, ale chyba każdy śródmiejski trybiący trybi dlaczego...), powstały dedykowane grom kanały TV, ew. traktujące o nich programy, z każdego zaułku internetu wypełzają serwisy, imprezy masowe (targi, zloty, turnieje) przyciągają rzesze napalonych entuzjastów z całego globu. Ot, gry wideo stanowią integralną część XXI-wiecznego świata; w licznych filmach, na rekiemach itp. ludzie przedstawiani są szarpiący na konsoli - taki wizerunek jest coraz śmielej kojarzony jako symbol luzactwa, nowoczesnego stylu życia, podążania z duchem postępu. Czyżby wkrótce miała nastać Złota Era Giercmenów? Tak czy siak, należy mówić o ogromnym postępie w skali globalnej. Ot, spotykający się koleśie-Gracze godnie reprezentują tę subkulturę, nawijają slangiem "tokuj na tardzecia", "lejtnij na lolding", zaś co bardziej aprytni brną dalej, rzucając - niczym kundel Pawłowe - tekstami w stylu "luknij przez lindol jak pipole lokają po stritach". Szkoda to jednak wielka, iż pomimo światowej integracji, poziom gier i podejścia do tematu ich tworzenia są coraz bardziej profanowane...

Szczerze powiedziawszy, zbiera mi się na rzucania kolorowym pawiem, gdy analizuję sytuację. Cieszę się jednak niezmiernie, iż miałem sposobność wodzić brudnymi paluchami po arcade'ach, wdychać emród fajek pozbawionych nawet filtra, ćmionych w pośpiechu przez salonowych cwaniaczków, tępo wpatrywać się w pulsujące barwami tęczy flipary, męczyć się z starowymi magnetotonami, dzięki czemu połknąłem bakcyla, a w maj świadomości gry zacumowały... nie, one nie zacumowały, raczej na mieliźnie osiadły - dobra moja! I jeszcze jedno pragnę dożyć dnia, w którym w me włochate łapska wpadnie gra stworzona przez grupę składającą się z następujących panów: Hideo Kojima (KONAMI), Shigeru Miyamoto (NINTENDO) oraz Yu Suzuki (SEGA). O jaasaa! Czy akomercjalizowane machine zagiady pozwoli na takie rozwiązanie? Niestety, nie sądzę. □ [HIV]



KTOŚ ZA TO "BEKNIE"... KTO?

Ściera: Po przydługawych bredniach HIV a czas przejść do konkretów i przeanalizować problem. Dlaczego w latach 80., poszukiwanie nowych rozwiązań i idei można było zauważyć we wszystkich gałęziach branży, począwszy od automatów (prymitywnych, ale dość fikuśnych), poprzez różne dziwne kontrolery, przystawki, interfejsy a na grach skończywszy. Dziś rynek się wykrystalizował, wykształcił swoich odbiorców, wiadomo co jest białe a co czarne, co do czego służy i o co chodzi [akby Czemu tak jest? Czemu nic się nie dzieje i gry wideo rozwijają się dusząc się we własnym sosie, producenci natomiast boją się zaryzykować w poszukiwaniu nowych kierunków. Jeśli niegdyś to poszukiwanie wiązało się za sławą, a przed wszystkim wielkimi profitami, tak dziś "innowacje" kojarzą się z ryzykiem, wizją porażki zakończonej bankructwem.

Nie ma już "gatażowych Einstainów", bo wydenie gry wiąże się z wielkimi nakładami finansowymi związanymi nie tylko z produkcją ale i reklamą, dzięki której gra ma dostać szansę zostania zauważoną w gąszczu innych tytułów. Oj, zmieniły się czasy...

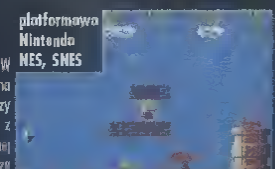


Master System



Super Mario Bros.

platformówka
Nintendo
NES, SNES



To gra na szablon perfekcyjnej platformówki. W kraju znana była pod postacią Giana Sisters (na sharpa), dzięki klonującemu wówczas C64. Czy wiecie, że GS była nielegalną, chamską zrzynką z SMB i tuż po premierze, z "pomocą" czującej firmy Nintendo, tytuł ten został wycofany ze sprzedaży (nie wiąc pytam skąd miałem grę)

Na ironię losu, winę takiego obrotu sprawy ponosimy My, konsumenci - kupujący masowo produkty opatrzone metką "klon". Dzięki temu utwierdzamy producentów w przekonaniu, że to, co robią jest dobre i chcemy tego więcej. Dzisiejsze gry to liczby - 300 tysięcy sprzedanych egzemplarzy przynosi zwrot kosztów (przy normalnym budżecie), ale żeby osiągnąć taką sprzedaż, wydawca zmuszony jest uderzyć do mas, mas które znoją i szukają tylko produktów znajomo wyglądających i po takie właśnie, jako masy, sięgające i koło się zamyka. Powiedzmy sobie szczerze - rynku nie napędzają sami hardkorowi Gracze, tacy jak ja czy TY. Liczy się przypadkowy odbiorca - ot, taki brzdąc który po zobaczeniu HARRY POTTER poleci kupić grę, jego tata który kojarzy słowo 'Władca Pierścieni" i sięgnie po taką właśnie pozycję, wujek który kocha Małysza i gra w nijakie 'Skoki Narciarskie'... Czy nie ma dziś miejsca na nowe idee? Może trochę wyolbrzymiłem (ale tylko trochę) skalę problemu, ale spójrzmy na innowacyjnych gier wyszło w przeciągu ostatniego czasu. Klika? W dodatku producenci są jak hieny i każdy nowy wypromowany pomysł od razu wałkują na 10 różnych sposobów w sześciu wariacjach, w efekcie po roku nowa idea przelatacza się w kolejny standard.

Czy to możliwe żeby stare gry były bardziej oryginalne? Dlaczego po włączeniu każdej nowej platformówki 3D jest ona tylko kolejną platformówką 3D? Czemu przed kilkunastoma laty Montezuma różnił się od Pitfalla, Jet Set Willy od Draconusa?

Odtwórczość to jednak jeden z kilku problemów z którymi borykają się współczesne gry, za nim podąża pogoń za coraz lepszą oprawą wizualną, "opakowaniem" zamydlającym i tuszującym płytki i niedorobiony produkt. Co się zmieniło od czasu Command & Conquer, Syndicate czy Doome? Większe obszary, większa ilość opcji, podbita rozdzielczość, ilość obiektów/polygonów, całość zaprawiona efektami...

W starych grach, dzięki archaicznej grafice, skupiało się całą uwagę na zabawie, będąc samą jej esencją. Dziś niezorientowany Gracz niekiedy nie ma pojęcia, czy tytuł w który gra to pasztet, czy nie, bo oczy zamydla mu 2mln polygonów, bump-mapping i 'tri-linear-korektor-perspektyw-3D-realtime-ailasing'. A największą pułapką dla twórców gier stał się niestety postęp technologiczny i przejście w trójwymiar. Stare gry, mało skomplikowane, dwuwymiarowe, scrollowane na boki (bądź "jednoekranowe") dawały lepszą kontrolę nad tym co się dzieje i Gracz w mig chwytał o co biega - chciał grać. Z kolei ograniczoność takich gier dawała ich twórcom większą kontrolę nad Graczem, możliwość przewidzenia gdzie, jak i co będzie robił człek przed telewizorem. Im większy świat oddany do naszej dyspozycji, tym większe emocje, ale też często większe zagubienie i zniechęcenie do zabawy, spowodowanie złym jej zaplanowaniem. Czyżby współczesne gry stały się bardziej wymagające? Ależ taki Prosty przykład. Co wybierasz "ogranicznego" CRASHa czy wielkiego SPYRO? CRASHa czy Super Froga? A może



TOP10 8bit

1. Bomb Jack
2. Galaxian
3. Defender
4. Kung Fu Master
5. Ghost'n Goblins
6. Pitfall II
7. Commando
8. Super Mario Bros.
9. Manic Miner
10. Pong

Chyba zawsze na 1 miejscu mojej topilisty pozostanie Bomb Jack. Dlaczego? Powód jest prozaiczny: jest to jedyna gra w którą gram od 15 lat i wciąż mi się nie znudziła! Na drugiej pozycji Galaxian - od tej gry zaczęła się moja kariera arcade i jestem jej to winien. Defender... ach te kolejki do maszyny. Strzelanka na każdą okazję i dla każdego hardkore owca. Pong - pierwszy "automat" jaki zagościł w moim domu... szaleństwo nie miało granic. Dziś już nie trzymam tak samo w napięciu, ale spełnia swe zadanie "kto przegra, ten nie pije"! **[oklm]**

Commando



Pomysł nie był rewelacyjny, ale dał początek nowemu trendowi strzelanek "commando-romansk..." (odolnych...

Kung Fu Master



Pierwsze chodzone mordobicie (Karateka na C64 i Atari XE/XL został wydany kilka miesięcy później)!

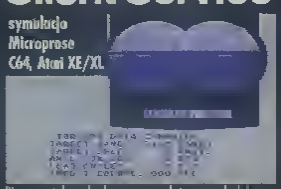
Way of the Exploding Fist



Pierwsza naprawdę wielka bijatyka, protoplasto wydanego rok później International Karate, wydanego dwa lata później Barbarianа Street Fighterа, ale i 10 lat później Tekkena). To pierwsza bijatyka w której można było grać we 2 osoby!

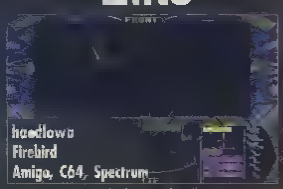


Silent Service



Pierwszy tak rozbudowany symulator o ze łodzi podwodnej - nikomu to nie przeszkadzało). Rok później powstaje Gunship!

Elite



Kosmiczna przygoda, intrygi i handlowanie. To dziecko wtenczas na wyobraźnię, taka szkoda że dziś nie robi się takich gier na konsole. Sic!

Legend of Zelda



Pierwszy wielki mały RPG!

Sim City

1987 Maxis / C64, Spectrum, SNES, Amiga



Test Drive

1987 Accolade / Amiga, C64



Dungeon Master

1988 FTL / Amiga, SNES



Populous

1989 Bullfrog / Amiga, Mega Drive, Game Gear, Game Boy, SNES



North & South

1989 Infogrames / NES C64, Spectrum, Amiga



Final Fight

1990 Capcom / Arcade, Amiga, SNES

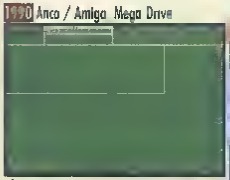


Era 16bit

Oldschool'u lekki smrodek

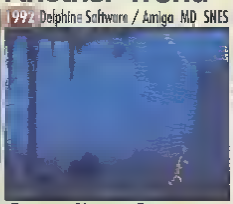
Kick Off 2

1990 Anco / Amiga Mega Drive



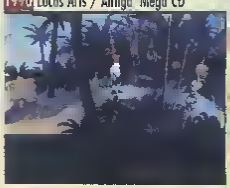
Another World

1992 Delphine Software / Amiga MD SNES



S. of Monkey Island

1990 Lucas Arts / Amiga Mega CD



Sensible Soccer

1992 Sensible Software / Amiga MD SNES



Civilization

1993 MicroProse / Amiga



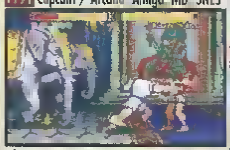
Mortal Kombat

1992 Midway / Multiplatform



Street Fighter 2

1991 Capcom / Arcade Amiga MD SNES



Super Mario Kart

1992 Nintendo / SNES



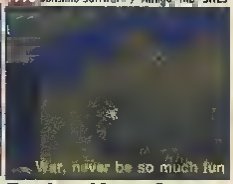
Sonic Hedgehog

1991 Sega / Mega Drive Game Gear



Cannon Fodder

1993 Sensible Software / Amiga MD SNES



Lemmings

1991 DMA / Multiplatform



Donkey Kong Country

1994 Nintendo-Rareware / SNES



Tetris

1986

zręcznościowo-logiczna
Alexey Pazhitnov
Multiplatform



Dlaczego Tetris po 15 latach jest wciąż fascynującą z niewielu "uniwersalnych" gier, dla wszystkich, bez względu na płeć, wiek zainteresowania...

zamiast Super Floga wolisz Giana Sisters? Kumasz?

I tak Gracz, który przez kilka lat faszerowany jest tymi samymi kotletami, w końcu mówi - dość!!! Sięga po zwyczajną pajdę chleba. I tu trzeba by się zastanowić czy ten chleb (mowa oczywiście o grach oldschoolowych), przynosi radość dlatego, że jest czymś innym, czy dlatego że jest rzeczywiście dobry i służny? Eugene Jarvis - twórca Defenders i Robotrona, słusznie kładyś zauważył, że Grecze zawsze będą pamiętać tylko gry "przełomowe", otwierające jakiś gatunek, bądź te z którymi na początku się zetknęli, co wcale nie znaczy, że te gry są lepsze idąc tym tropem - sam zacząłem się zastanawiać, czy też przypadkiem przekonania o młodości gier lat 80. nie jest już tylko 'starsotypem' .. W minionym miesiącu przeprowadziłam wnikliwe "badania" katując, z założenia "z przymusu", kolekcję moich starych

Bomb Jack

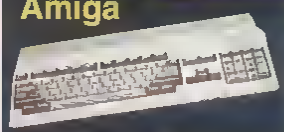


zręcznościowa
Elite
C64, Ateri XE/XL, Spectrum

Niekonwencjonalne zadanie frywolnego superbohatera inspirowanego postacią Supermana. Piękna oprawa graficzna, dźwięk i grywalność wyciskające pot oraz inne płyny...

1987

Amiga



1989

Mega Drive (Genesis - USA)



TOP10 8bit

1. Galaga
2. Spy vs Spy
3. Dynablaster/ Bomberman
4. Archon
5. Tetris
6. Boulder Dash
7. Asteroids
8. Super Mario Bros. 2
9. Ms. Pac-Man
10. Dracenus

Galaga/Galaxian rządził! W Dynkę, Archon i Spy Vs Spy przemiłym wraz z kumplami kilkaset niezapomnianych godzin. Tetris to potęga i ma myśl. Boulder Dash szkli mi się oczy Asteroids a szczególnie jego klon Omega Race na Colecovis on jest nie-do-wymbania (Boseonian też jest git). S Mario B.2 to esencja platformera zaś Dracenus był pierwszą grą którą pokochałem! **(Mr Sclera)**





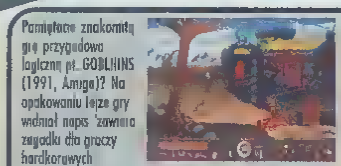
platform: NES, Master System, Colecovision, C64.. Z przymusu? Okazało się że nie, bo jeśli zdarzały się tytuły, która wyłączałem po kilku minutach, tak sporo przykuło mnie solidnie do telewizora, co zresztą skończyło się aferą, że marnuje czas w domu na "takie coś". A czy taka zabawa jest w jakiś sposób gorsza?

Spójrzmy na przykład na współczesna RPG. Porażka. Przypomnijcie sobie Dungeon Master, Eye of the Beholder, Final Fantasy 5, 6 . Ileż sekretów ona kryły! Współczesne oprawa nowych gier deklasuje z miejsca tamte pozycje, ale wartość merytoryczna nie dość, że nie poszła do przodu, to niejednokrotnie pozostaje w tyle. Ja np marzę o RPG z mało skomplikowana grafiką w którym mógłbym się pochwalić GDZIE BYŁEM I JAKI ŚWIAT ODKRYŁEM (I co wybudowałem, z kim rozmawiałem, co kupiłem) Co powiecie na połączenie Elite, Dungeon Master, Harvest Moon I Ultimy Online? Powierzam: nie żądam wspaniałej grafiki - chciałbym no wiesnie, tutaj dochodzimy do sedna. Je chciałbym sobia dłużej pograć A producenci na to "a, takiego! Pograsz w Medal of Honor AA (Xbox). w którym być może innowacyjna jest czynna uczestnictwo wielu NPC (nonplayer character) Biegasz tu razem z ekipą kooperujących z Tobą wojaków, zalkany ze szczęścia, aż do momentu gdy okazuje się, że twoi kumple to zwyczajna "kukły", 'manekiny' do których możesz sobia strzelać, bo nia przewidziano, że gostek może w tym momencie zginąć A ja w takim razie pytam, czym w takim razie różni się tu gra od "Medala" na PSX? Dlaczego wraz z postępem graficznym nie idą w parze inna czynniki? Czy 4 lata zajęło im wymyślania tych 'manekinów'. A po wuja mi taka grafika - ja wolałbym czuć, że mogę tu puścić wodzę fantazji, czuć że ten świat nie tylko wygląda na realny, ale i zachowuja się jak realny, bo inaczaj to zabawa niczym nie różni się od tej sprzed 10 lat.. "Grafika" nie może napędzać rynku! Problam leży chyba w tym, że o ile kiedyś człowiek grając np. w takiego Knight Lore, Montezuma czy Draconua nadrabiał ubytki graficzne wyobraźnią, tak dzisiaj nie ma co nadrabiać. Gry przedstawiają świat takim jakim jest, ale nia do końca, bo pokazują nam atrapę, foto-tapetę. Wszystko jest tu powiedziane, "przegadane', 'przerysowane' Nie ma już miejsca na wyobrażenie sobie np że pająk który nas goni jest owłosiony, ślina mu cieknie z paszczy, a biegnąc ayczy i pocharkuje. Nie, bo pająk jest pająkiem i widzimy jaki "dokładnie' jest

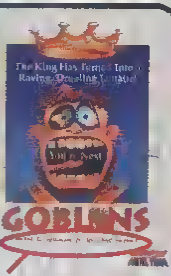
TOP10 8bit

1. Bomb Jack
2. Moon Patrol
3. Commando
4. Galaxian
5. Popeye
6. Super Mario Bros.
7. Bruce Lee
8. Dynablaster / Bomberman
9. Tetris
10. Space Invaders

Choć w gry z pozycji 1 - 5 zawsze jestem skłonny szarpnąć choćby w nocy o północy nie skrzywiącz nia tak za partię w Bomb Jack mogę niwet zapłacić "Pompowanie" goniłwa za "P" unikanie "ślimaczków (jaaasnaaa) i UFO - gasz ależ to radocha! Zawsze i wszędzia na wszystkich możliwych platformach! Moon Patrol ma w sobie coś z wyścigów) Commando urzekło mnie militarną tematyką wykonaniem (muza o jeju!) a Galaxian ach żadne tam Galagi i inne klony jano nieruchawy "pure Galaxian" rządzi.□ [HV]

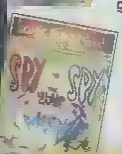


Pamiętacie znakomitą grę przygodowa logiczna pt. GOBLINS (1991, Amiga)? Na opakowaniu lejce gry widniał napis zawiera zagadki dla graczy hardkorowych
Dlaczego dziś na pudełkach nie można spotkać takiego "ostrzeżenia"? Prostre kiedyś sporo część kupujących grała z zamiłowania do tej formy rozrywki, dziś gry to kolejny z wielkich przemysłów dla masowego odbiorcy... To niestety do się odczuc.



WARNING: Contains hard puzzles for hard-core players!





nową grę, po którą pójdziesz do sklepu i nam zapłacisz!". No i wszystko jasne. Znowu błędna koło.
Wielki mózg pracujący dla EA wpada na genialny pomysł. Przedstawia go 'Inwestorowi', który jest zainteresowany do momentu w którym usłyszy, że nad grą trzeba posiedzieć 2 lata - Oj nie, mówi Big Portfelkoa, - Do tego czasu "Engine" będzia przestarzały...
Ja mam tylko jedno pytanie... Czy my kupujemy gry dla engine'ów graficznych? A pomyślał ktoś np nad stworzeniem uniwersalnego "engine'u' AI, do którego z zależności od potrzeb można by dopisywać algorytmy zarządzające charakterestycznymi dla danej produkcji wydarzeniami/postaciami, a dzięki czemu gry zyskałyby na wartości merytorycznej. Nie. Mamy za to śliniki graficzna na których bazują wciąż tak samo głupie gry. Popatrzmy na takiego

Na ironię losu, zaistniała sytuacja nia potoba się również wielkim personom branży, bo o ile taki Miyamoto może sobia pozwolić na puszczenie wodzy fantazji, tak np Romero zirytowany sytuacją wziął się za tworzenie gier dla GBA, co jak stwierdził sprawia mu (dla odmiany) przyjemność. Niki mu nia jęczy nad uchem żeby grę kończył w połowie, bo postęp wyprzedza jego wytwór, a konkurencja nie zasypała gruszek w popiele.
My, konsolowicze, mamy to szczęście, że nasza branża w dużej mierze napędzana jest przez kulturę/rynek japoński, a ten na szczęście rządzi się innymi prawami i stamtąd też wypływają często nowe idee. Niestety, większość z nich, tych bardziej zakręconych, nie sprzedawana jest na starym kontynencia. Ostatnio co prawda EIDOS podjęło się dystrybucji na Europę stricte japońskich gier, takich jak np. Mosquito (PS2). Chwała mu za to.

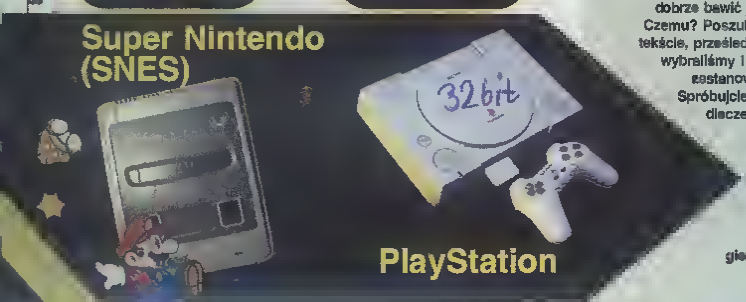
Pewno niektórzy z Was, szczególnia młode pokolenie Graczy, czyta mój wywód i myśli "Czego ten ufol chce? Ładna grafika mu się nie podoba? Niech se zagra w Medżika jak chce pofantazjować', albo co gorsza: "Gry mu się znudziły i szuka dziury w całym" Oj, co to, to nie. Zapraszam do mnia na chatę, a wszystko będzie jasne (podwójne) Zagramy sobie na Atari 2600 lub 65XE, C64, Amidze, SNES-ie .. I gwarantuję, że będziemy się tak dobrze bawić jak na PSX czy PS2. Czemu? Poszukajcie odpowiedzi w tekście, prześledźcie stara hity które wybrałimy i spróbujcie się esmi zastanowić nad problemem. Spróbujcie się też zastanowić, dlaczego gra nie powinna wystarczać na kilka godzin i dlaczego Galega bardziej kręci niż połowa Next-Genowych gier (Mr.Ściana - zwolennik prostych gier do grania a nia do oglądania)

Jeśli jesteś zainteresowany nabyciem oldschoolowych gier w wydaniu konsolowym, możesz zdobyć (import) następujące składanki (wybrane)

PSX:
NAMCO MUSEUM (vol. 1 - 5)
WILLIAMS ARCADE HITS (vol. 1 - 2)
ATARI ANNIVERSARY
MIDWAY COLLECTION (vol. 1 - 2)
INTELLIVISION CLASSICS
CAPCOM GENERATION (vol. 1 - 4)

DC:
MIDWAY COLLECTION
ATARI ANNIVERSARY
SEGA SMASH PACK
YU SUZUKI GAME WORKS (vol. 1)

PS2:
NAMCO MUSEUM





Ojciec Tetrisa

przygotował: pingwin



Alexei Pajitnow

[ ]S][q] gry o których się nie zapomina. Jedna z nich to właśnie TETRIS. Pewnie dawno, dawno temu (a może nie tak dawno...) sam świetnie się bawiłeś układając różnokształtne, geometryczne klocki. Niesłychanie prosty pomysł, a jednak – gra nie "to coś". W TETRISa zagrywały/zagrywają się osoby, które z graniem nie mają wiele wspólnego, kilka razy starsze niż statystyczny użytkownik konsoli. Jest to chyba jedyna gra na świecie, która praktycznie bez żadnych innowacji doczekała się tylu odsłon na najróżniejsze systemy. A wszystko zaczęło się dokładnie 18 lat temu, kiedy to pewien zdolny Rosjanin ...ale nie uprzedzajmy faktów

[R][o][k] 1984, miejsce akcji moskiewska Akademia Nauk postanowiła zrobić coś, czego wcześniej nie było. Pajitnow uwielbia łamigłówki, więc i zdecydowała swoją zabawę z giełdą logicznymi. Traktuje je jako test możliwości komputerów. Pierwszą grą jaką zrobił, była dziwna gra logiczna pt. Shovel

[T]eoria po grecku znaczy "cztery". TETRIS. Niezła nazwa, nie? Pajitnov też tak pomyślał i właśnie [t]ak nazwał jedną ze swoich gier. Gra została napisana pod komputer zwany Electronic 60. Gra [z]ostała zrealizowana całkowicie w trybie tekstowym. Klocki zostały zbudowane z nawiasów kwadratowych [ ]. Wciągnęła swego twórcę do tego stopnia, że nie zdołał jej ukończyć. Grał zanim wprowadził punktację, określenie spadania klocków i inne temu podobne szczegóły;)

Prawa do gry Pajitnov odsprzedał Robertowi Stelnowi – właścicielowi firmy Andromeda. Tenże zaoferował je firmom Microsoft oraz Spectrum Holobyte. Kiedy Pajitnov pomału mówił o odsprzedaniu praw Elorg (sowieckie ministerstwo do spraw importu oraz eksportu sprzętu komputerowego i oprogramowania), został grzecznie powiadomiony, że prawa do produkcji przywłaszcza sobie Tenze. Zastrzeżone przez pomyłkę prawo do publikacji TETRISa na konsole Sega szybciutko odsprzedał dwóm wymienionym wcześniej firmom. Dalej zostały odsprzedane do Atari Games. Sega oraz człowiekowi o nazwisku Rogers. Mniej więcej w tym samym czasie, Edd Log podjął się stworzenia wersji TETRISa pod NES-a dla firmy Tengen. Reakcja NINTENDO była natychmiastowa: firma skontaktowała się z Rogersem odkupiła prawa i wytoczyła proces Tengenowi. Patentol wygrał, produkt został wycofany ze sklepów, a tym samym tengenowski TETRIS stał się jedną z najbardziej poszukiwanych przez kolekcjonerów gier pozycji

Co najśmieszniejsze... na ogromnym sukcesie TETRISa zarobili wszyscy tylko nie Pajitnov. W zamian za swoją pracę nie zobaczył złamanego rubla. Prawa do TETRISa wróciły do twórcy dopiero w roku 1996. Wtedy to Pajitnov wraz z Rogersem założył "Tetris Company". Wcześniej zrobił kilka gier logicznych "fatusopodobnych" i nie tylko (np. Crackwerx, Qwirks, Knight Moves, Pandora's Box)

A co robi obecnie twórca rosyjskiej układanki? Mieszka w Seattle i pracuje dla firmy MicroSoft. Tak więc nie jest wykluczone, że wkrótce ujrzymy nową produkcję geniusza na Xboxa.) Mimo że upłynęło 18 lat kwadratowe klocki nadal [s]

[p]
[a][d][a][j][q] □

CIEKAWOSTKI

Mogłoby się wydawać, że o Jaguarze dawno już wszyscy zapomnieli, a tu się okazuje, że w USA grupka maniaków gra sobie w DOOMa po sieci. Tak, zgadza się – PO SIECI. Jak zapewne wiecie, oryginalny modem do Jaga nigdy nie ujrzał światła dziennego... Ale za to wyszedł interfejs umożliwiający podłączenie normalnego modemu. Mało tego, sobiście znam jednego rodaka grającego w ten sposób na Jagu (pozdrowienia dla Piotra:). Przy okazji: Tom i Jerry to chyba jedyna gra na świecie, która praktycznie bez żadnych innowacji doczekała się tylu odsłon na najróżniejsze systemy. A wszystko zaczęło się dokładnie 18 lat temu, kiedy to pewien zdolny Rosjanin ...ale nie uprzedzajmy faktów (zili)

Gra WORMS, która okazała się wielkim hitem, mogła być "ekskluzywem" na Jaguar. Tuż przed wydaniem gry, przedstawiciel TEAM 17 udał się do siedziby ATARI (jednak jego oferta została odrzucona, szefostwo nie było pewne sukcesu tego tytułu. (zili)

Przed 2 miesiącem, o czym zapomnieliśmy Was poinformować, wyszło PSX owa wersja składanki ATARI ANNIVERSARY której ręce w wersji na OC mogliście przeczytać w PEeCE. Zawarte nań oldschoole to oryginalne wersje gier sprzed 20 lat. I tak na przykład PONG posiada śmieszny oryginalny zresztą błąd: otóż piłeczka do Ponga nie była symetryczna – z jednej strony boiska była trochę skrzywiona i siłą rzeczy jedna połówka nie mogła dotknąć do krawędzi ekranu, więc łatwiej było jej wpakować bramkę, bo w szpary było dość łatwo trafić (RONKURS pytanie nr 3)

Czy wiecie że "Makoron" nosił aż 3 robocze nazwy? Czy to wina odejścia od "pionierskiego" nazewnictwa przysporzyła SEDZE takie trudności w doborze odpowiedniego określenia? Zaczęło się od Black Belta, potem konsola była nazywana Katana, następnie Duralam, co by wreszcie skończyć jako... Dreamcast (RONKURS, pytanie nr 9)

Gra "Diakon" w pierwotnej wersji dla PC (`99) nazywać się miała Arokh – od imienia smoka. Oba tytuły brzmią jednak dość 'germańsko'

Z ostatniej chwili: na 2godz. przed zamknięciem KONkursu dostałem kolejną odpowiedź na `5p. od osobnika o pseudonimie Judas. [S]

Był sobie Pong.

Każdy, kto choć trochę interesuje się historią gier video niewątpliwie spotkał się z nazwiskiem Nolana Bushnelle oraz systemem ATARI PONG. W powszechnym mniemaniu uchodzi on za kreatora domowego rynku video-zabawy. Mało kto jednak wie, iż prawdziwa" historia gier video, w tym oskarowanego zestawu PONG, rozpoczęła się na długo przed pojawieniem się firmy ATARI

Przedpotopowy... handheld



Cały ten konsolowy bajzel, który do dziś nie pozwala nam zmrużyć nocą oka, rozpoczął się z początkiem 1958 roku, kiedy to pewien amerykański fizyk – William A. Higinbotham, przedstawił model pierwszej gry, nazwanej "Tennis for Two". Dzięki pracy w renomowanym Brookhaven National Laboratory, miał dostęp do wszelkich nowinek technicznych. A że nudą wiało tam straszliwie postanowił umilić sobie czas... grając! W tymże laboratorium poznał wielkiego speca od technologii Roberta V. Overake, który pomógł mu zrealizować jego pomysł. A idea była banalna. Willy bawiąc się oscyloskopem połączonym z analogowym komputerem (który wykorzystywano m.in. do kreślenia trajektorii bomb spadających w czasie II wojny światowej), wpadł na pomysł, aby pojawiające się na ekranie punkty mogły być "używane" (sterowane) przez człowieka. I tak na ekranie mieliśmy dwie linie jedna przedstawiała wielkość boiska, wysokość siatki, oraz oczywiście dwóch graczy w postaci pojedynczych pikseli no i poruszający się punkt – piłeczka (patrz obrazek)

Do sterowania Overak opracował dwa specjalne kontrolery (po jednym na głowę), które składały się z małej wajchy z minimalnej jaya oraz buttona – typowego "fajera". Gra polegała na naciśnięciu batona w odpowiednim momencie oraz przechyleniu jaya pod odpowiednim kątem. Jeśli wybraliśmy optymalne (czyli pawyżej 45 stopni) piłeczka przeszła nad siatką, jeśli kąt był za mały, to trafialiśmy w siatkę. Mieszanie mi wierzycie lub nie, ale Tennis For Two" był znacznie bardziej skomplikowany i posiadał dużo większą grywalność niż późniejszy nonplusowy PONG. Projekt po raz pierwszy pokazano w grudniu 1958 roku, jednak tylko dla ludzi z "bronzy". W tok poznej, podczas dni otwartych w Brookhaven, użyto w tiokie pokazu znacznie większego wyświetlacza (tym samym z kondkelido zrobiono pierwszą konsolę stacjonarną) oraz dodano opcje symulacji grawitacji innych planetach z uwzględnieniem czynników grawitacji (aż dziw iż nikt tego do dziś nie wykorzystał)! Legendy głoszą, iż odwiedzający po pokazie musieli zbierać swoje opadające szczęki z podłogi, o smołkowie, którzy zapragnęli gry, na swoją kolejkę musieli czekać co najmniej 4 godziny!

Willi nigdy nie opatentował swojego pomysłu, bo uważał, iż idea była tak banalna i oczywista, że nie warto sobie nim zawracać głowy. Gdyby wiedział, jak bardzo się myli...

Kto jest bez PONGa, niech pierwszy rzuci kamieniem.

Pierwszym, któremu udało się opracować sprzęcik konsolopodobny, który już można było podłączyć do TV, był pracownik Sanders Associates (militarna firma zbrojeniowa) – Ralph Baer. Sobotnim jego pierwszej gry został... strzałek. Nie wgłębiając się w szczegóły gra miała duże znaczenie przede wszystkim ze względu na wykorzystanie tzw. "paddles", czyli łapek, którymi można było sterować w trakcie zabawy (goszcie ogmia). To jednak było nadal za mało aby przyciągnąć tłumy... Rewolucja nastąpiła kiedy do teamu dołączył Bill Rusch który rozbudował moduł 'paddles' o możliwość odbijania piłeczki tym samym znacznie zwiększając możliwości sterowania Gracza na rozgrywkę. Jak łatwo się domyślić droga do PONGa była już tuż, tuż. W 1971 roku Baer sprzedał swój pomysł firmie Magnavox która w 1972 roku przedstawiła na rynku pierwszy domowy zestaw gier video pod nazwą Odyssey (nazwa kodowa 100). W zestawie pojawiły się dwie gry: tenis oraz hokej.



Pierwszy "Pong" był bardzo ubogi. Nie chodzi o jakiekolwiek dodatki. Nie było żadnych efektów dźwiękowych, nawet pipnięcia nie było cyfrowego (czyli na ekranie). Licznika punktów serwowanych piłeczek również nie było – te zliczało się automatycznie (nie można było przytrzymać piłki), a na dodatek joye były przewodowe i podłączone na stałe (. Wszystkie te elementy spowodowane były hackiem... mikroprocesora (więcej o samej konsoli w następnym numerze)! Tych wszystkich wad uniknęły późniejsze modele odyseja wego "Tennisa", która przyjęła ofiarnie tytuł PONG. Autorem nazwy oraz pierwszej w pełni elektronicznej wersji systemu był Nolan Bushnell, student University of Utah. Bushnell wraz ze znajomym Tedem Dabneyem założył firmę Syzygy, która wkrótce zmieniła nazwę na ATARI. Pierwszym produktem nowo założonej firmy był oczywiście ATARI PONG. Już w kilka tygodni po premierze "Tennisa" Magnavoxu rozpoczął prace nad własną wersją gry.



Tuż po premierze ATARI PONG rozpoczął się pierwszy w historii gier video proces sądowy, który zapoczątkował dobrze nam znaną wojnę konsol :) Ai został oskarżony przez producentów Odyssey o kradzież patentu. Włościele firmy zarzekali tokodowego (jak na owczesne czasy) odszkodowania w wysokości 700 000 "zielonych"! W końcu Magnavox pozegnał się z wyłącznością (i przy okazji stracił swoją pozycję na rynku) a ATARI na systemie PONG zarobiła fortunę. I wkrótce zaotokowało rynek rewolucyjną konsolą Atari2600. Po obalenie reszmu' Odyssey, wiele innych firm zaczęło produkować swoje wersje PONGa (pojawiło się około 150 mutacji tej "konsoli") [skizo / smudnoms pl]

Mimo słabej oceny (jak dla mnie!:)) MGS2 jest jedną z najlepszych gierek na PS2, a miłośnicy więc kupować w ciemno bo dostarczy nam kilkunastu godzin niezłej zabawy. Jedziemy !



GEORGE WASHINGTON BRIDGE

Była chłodna deszczowa noc Snake spacerował po waszyngtońskim moście Właśnie wtedy przepływał pod nim Olsovery – statek przewożący najnowszego Metal Gearа Dowiedziawszy się o tym od Otacona, Snake postanowił zająć się tą śmiardzącą sprawą i w niekonwencjonalny sposób dostał się na statek

DISCOVERY

Po efektownym intro kontaktujesz się z Otaconem – Hal opowiada o celu misji Snake'a po wydzieniu na Shadow Moses plany Metal Gearo trafiły na czarny rynek dzięki Revolver Ocelotowi Teraz kozeta grupa terrorystyczna mająca duże kasy może pozwolić sobie na wybudowanie kolosa. Przewieziony przez Marines na Olsovery, Metal Gear ma zapobiec używaniu mnych tego typu robotów i niszczyć je Pierwszym Twoim zadaniem jest dostanie się na mostek kapitańskie i przekazanie Otaconowi danych na temat kursu statku Drugim sfotografowanie nowego Metal Gearo (dowód że stworzyli go Marines bez zgody rządu) Jak się okazuje za głowy Snake'a i Otacona przewidziana jest nagroda bowiem po inwazji na Shadow Moses nie pracują już oni dla wojska tylko dla dziwnej organizacji Philantrophy Rozmowę przerywa atak przemysłowego desantu nadzwyczajnych wojsk (Snake rozpoznaje ich po kamuflażach AKS 74 i mundurach) pod dowództwem Gurlukovicha Ruscy szybko załatwiają Marines i opanowują pokład statku Od Otacona dostajesz dwie czystlinwosa na Codec jedną do pogadania (140 12) a drugą do Seva owanta (140 96) Po akcji Twój przyjaciel będzie czekał na Verrazzano Bridge Zaczynamy na

AFT DECK

Włącz widok FPP i uśpij strażnika na górnym mostku Wejdź po schodkach przeskocz skrzynkę i zbierz Chaff Granades Podejdź do kolejnych schodów (obok drzwi z kółkiem") uśpij strażnika możesz go złapać na dół i wyrzucić za burtę (dolny pokład, zaznaczone na biało miejsca zaraz za skrzynią obok jest Pentotemin) Po drugiej stronie statku, na tym samym poziomie znajduje się Ration Gdy go zbierzesz, przejdź przez drzwi znajdujące się tuż obok (uważaj na kolejnego strażnika uśpij i zrzuć burtę) Znajdziesz się w ..

DECK-A CREW'S QUARTERS

Podejdź do drzwi i spróbuj je otworzyć śmieszna scenka Idź zolem w drugą stronę korytarza (uważaj na kałużę – gdy w nią wejdziesz, pozostawisz widoczne przez moment ślady) Wejdź do pokoju z szafkami (drzwi z automatycznymi drzwiami) i sprawdź je Znajdziesz tam laskę), Ration oraz M9 bullet Wyjdź drugimi drzwiami i uśpij kolejnego strażnika możesz schować go w szafie (rozmiar Snake'a może chować się w szafie w razie kłopotów) Przejdź do..

DECK-A CREW S LOUNGE

Zejdź na dół i zbierz to co jest w barze (ammo do M9 i Ration) strzel w "plazmę" wiszącą na ścianie zobaczysz fajny efekt Na schodach (na przeciwko szklanej szyby) przejdź w prawo do..

DECK-B CREW S QUARTERS

Idź do przodu aż zobaczysz dwóch strażników Unieszkodliw ich i idź dalej – miń wyjście na pokład i udaj się dalej Z wąpki w ścianie weź Ration i uśpij kolejnego strażnika (możesz znowu go schować do szafy) Odbiegaj do schodów prowadzących do..

DECK-C CREW S QUARTERS

Uważaj na kamerę (rzuć Chaff granade lub przejdź przy ścianie) i zabierz następnego strażnika Zbierz z szafki parę Chaffów, a z szybu Ration Cofnij się do schodów i skorzystaj z nich
W sali przy schodach (kuchnia) uważaj na kamerę uśpij strażnika i podbieraj Ration oraz amunicję. Wyjdź z kuchni i podejdź do rozmieszczonego na ścianie Sumitexu Otacona powie Ci jak pozbyć się kłopotu. Odsuń się na bezpieczną odległość (zanim tego nie zrobisz, Snake będzie przez pewien czas kichał i zdradzi swoją obecność) i strzel w gaśnicę – problem rozwiązany, teraz widzisz jak są umieszczone fotokomórki. Nie przechodź jeszcze pod nimi tylko idź do niskiego magazynu za Tobą. Tam zbierz BOX1 i ukryj się pod szafką. Do pokoju wejdzie na moment strażnik. Uśpij go jak najszybciej – strzał w rogu – bo inaczej na pewno Cię odkryje Teraz przeczołgaj się pod czujnikami i wejdź po schodkach do..

DECK-E BRIDGE

Snake podaje Otaconowi pozycję i kurs statku Okazuje się, że Metal Gear znajdujący się na Olsovery jest gotowy do testów i mają się one odbyć gdzieś na morzu Zobaczysz też, że coś się dzieje na zewnątrz, więc zbierz ration i idź na dół i udaj się na..

DECK-PORT WING

Przygotuj się na walkę z Olgą Gurlukovich – nie gniącą się pod pachami córką rosyjskiego generała pomagającego Ocelotowi. Oczywiście nie mówi za swoim ojcem o rozmieszczeniu ładunków wybuchowych Stary każe się jej wynosić ze statku, argumentując żeby pamiętała o swoim dziecku jednak Olga pozostaje chce walczyć Więc walcz z nią!

BOSS - OLGA GURLUKOVICH

Nalezy chować się za skrzynkami i rolować a chowając się Olgę (naj



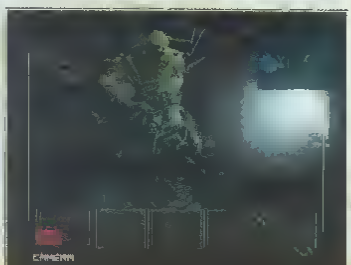
lepiej w głowę bo zabiera najwięcej energii) Uważaj na granaty które podrzuca! Po pewnym czasie dziewczyna strzeli w płachtę co znacznie wpłynie na Twoją widoczność – zrobi sobie z niej osłonę Po krótkiej strzelaninie płachta odleci, a Olga zacznie używać pistoletu z celownikiem reflektorowym Swoją można (a nawet należy) się pozbyć strzelając w kloszreflektora bo naprawdę potrafi nieźle dać po gałach Dokończ walkę i pozbaw w końcu Olgę przytomności Po walce podleci Cypher i zrobi Snake'owi zdjęcie które później będzie wykorzystane przeciwko Tobie Odbierz Oldze blachy i amunicję zyskałeś też nową spluwę USP Wejdź na pobliski moszt i zabierz THERMAL GOGGLES Wyjdź za róg i wywabiaj strażnika (wyjdzie się przewietrzyć), uśpij go i zbierz WET BOX (możesz chować się tylko tam gdzie jest mokro lub padła deszcz inaczej strażnicy się skapną, za coś jest nie tak) Przez drzwi przejdź do..

DECK-E THE BRIDGE

Teraz musisz dostać się do DECK A CREW'S LOUNGE (tam gdzie wisiała "plazma" na ścianie) Po drodze zaopatrz się w amunicję do nowej broni. Jak już dotrzesz do celu po schodach przejdź do..

ENGINE ROOM

Zobacz scenkę z Ocelotem i zbierz ammo z szafek (w jednej z nich jest niespodzianka)
Otwórz drzwi i usypiając po kolei strażników zejdź po schodach na sam dół Przejdź po małym mostku na drugą stronę czeka Cię mozolna



wspinaczka na samą górę (uwaga na strażników, jeden z nich to twardziel, nawet jak go wcelujesz na muszkę chłop się nie poddaje). Gdy już będziesz na samej górze, wejdź w drzwi i schowaj się za skrzynki. Wyjdzie strażnik i zacznie meldować przez radio o ucieczce. Jak skończy gadać i wejdź w korytarz obok. Zrzucamy ładunki i pontynujemy. Cię że korytarz jest zaminowany o ładunki dezaktywujesz strzelając w zielone światełko z USP. Są trzy ładunki (trzy światełka)

1. Ten na który w czasie rozmowy z Otacon najchętniej kamera
2. wskocz na skrzynkę koło sedesu, świątełko mięga między ładunkami Semtexu
3. na samym końcu za szafką (aby tam dojść musisz najpierw pozbyć się pozostałych dwóch)

Po pozbyciu się problemów [illegible]

DECK-2 PORT

Zrób Save'a, bo dalej będzie gorąco i zbiorą Kaiten znajdujące się w jednej z wnęk. Udaj się obok korytarza - wpadnie na strażnicza. Czekaj aż przed siebie (miejsce strażnika i sytuacja w walkowanie) i dopiero do...

DECK-2 STARBOARD

Wyjdziesz się na ostrą strzelaninę - innego wyjścia nie ma chowaj się za skrzynkami i graj w turrarystów i rury z gorącym powietrzem. Gdy skończy się strzelanina Snake pójdzie do HOLD No 1 a Ocelot odejdzie [illegible]

HOLD No.1

Zanim zejdziesz odprawę Mannes, skontaktuje się z tobą Hal - wszystkie rozmowy między wami akceptują się być pełnotekstowe, ale [illegible] przez kogo. Jednocześnie wytłumaczy Ci jak połączyć [illegible] Metal Gear. Trzeba zrobić zdjęcie z lewej, z prawej, od przodu oraz z tyłu [illegible] fowy znak Marines znajdujący się na kamizelce. Gdy masz na to wszystko 7 minut - tyle trwa przemówienie dowódcy Marines. Nie martw się jednak - jak nie zdążysz, dowódca będzie przemawiał jeszcze dłużej. Zajdź po schodach i przejdź przez [illegible] na drugą stronę - tak aby cię nie widziała strażnicza. Uważaj zeby Snake nie wyrzucił wiązka z projektorem. Jak [illegible] do sceny to obrócisz się do góry do drabiny i zbiorą [illegible] ale wróć od razu do konetu i przeczytaj się do drabiny [illegible] na [illegible] dzwi. Jesteś teraz w

HOLD No.2

Zanoc obok drzwi jest kolejny włoz - jak do niego wejdziesz, to [illegible] pej się aż do rozgałęzienia na którym skręć w prawo. Dojdziesz do...

HOLD No.3

Po raz pierwszy zobaczysz Metal Gear - Raya. Dlaczego, to? To Twoja prawa [illegible] jest [illegible] wentylacyjny - wejdź tam i dojdź do drabiny po której wyjdziesz na [illegible]. Sfotografuj napis "Marines" na Rayu i zejdź na [illegible] obok drabiny znajduje się komputer którym przesłesz [illegible] Hal'owi) i fotografuj tak jak Otacon przykazał. Prześlij zdjęcia [illegible] dostaniesz parę lasek). Dopiero się genialna wstawka [illegible] kiedy wiele się wyjaśnia. No scenę wkracza Ocelot i Gurlukovich (dowódca komendanta Marines za zakładnika. Gesiot zaczyna przemawiać. Wyjaśnia się, że wykorzystał on narwnego wuska aby narwać Arsya bowiem od dawna był [illegible] z Solidusem. Największym zaskoczeniem jednak jest [illegible] Liquida... Tak tak przemawia przez Dwighta za sprawą [illegible] przyszytej w miejsce tej odciętej przez Grey Foxa przyszyta ręka jest [illegible] Liquida) Dwight/Liquid robi sieczkę ze statku, porywa Raya i [illegible] Gdy Snake mógł przejść na [illegible]...

DWA LATA PÓŹNIEJ - MIEJSCE KATASTROFY DISCOVERY

Dwa lata później na miejscu katastrofy statku Discovery powstaje Big SHELL - olbrzymia platforma mająca na celu oczyszczenie oceanu z zanieczyszczeń które wydostały się z zatopionego statku. Na miejsce przybywa prezydent USA i wielu innych VIP ów. W tym samym czasie platformę zostaje przejęte przez terrorystów zwących się DEAD CELL. Celem ataku jest albo dostanie wyjścia akcji albo wszystkie zgromadzone [illegible] - czeka [illegible] się z powodu [illegible] Twoim zadaniem jest dostanie się na BIG SHELL, uwolnienie prezydenta i zaprowadzenie terrorystów. Gdy [illegible] dostaniesz się na platformę pod wodą zauważasz że ktoś już przed Tobą płynął (i [illegible] drogą. Dostaniesz też wiadomość za na platformę [illegible] Marines nie będziesz mógł [illegible] nowych liczyć. Dostajesz [illegible] do Cambala 140 85

[illegible]

Przeczołgaj się pod dużym pojemnikiem po prawej - jest tam Kaiten. W szafce jest drugie. Podejdź do drzwi i je otwórz, przejdź korytarzem i zobacz kto jedzie windą - jakiś taki znajomy, co? Pogadaj z Cambalem, dowiesz się, że aby dostać mapkę danego terenu trzeba go ściągnąć z komputera (taki z niebieskim monitorem). Natomiast Savo'a możesz robić dowolnie do Base - "znajomej" pod numer 140 96. Gdy zaowocujesz ze żołnierze się budzą i robią hałas poczekaj chwilę i wskocz do windy. Ale niespodzianka co? Kto to jest zapytasz? Norzywa się Jack o jego miłej przeszłości dowiesz się później. Jack ma przyjść pod SNAKE ale Cambel odradza i proponuje żebyś od tej pory był RAIDEN. Na razie dowiesz się że przywódcą Sons of Liberty (bo tak siebie nazywają terroryści) jest Solid Snake (Jack, Snake!!!) Cambel twierdzi że to nie jest ten sam człowiek, który jest bohaterem akcji na Shadow Moses. Iamten nie mógł przeżyć katastrofy

STRUT-A PUMP FACILITY

Przeczołgaj się pod jedną z kratek (po lewej stronie) prosto do

STRUT-A PUMP ROOM

Komora pokaże Ci komputer - załatw strażników i strzegnij mapkę. Zabierz kolejny Kaiten z szafki przy schodach po prawej oraz zejdź na dół po schodkach po Cheff Grenades. przejdź drzwiami po lewej (w głębi holu) do

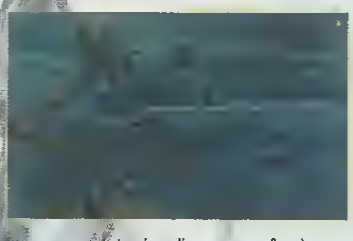
A-B CONNECTING BRIDGE

Dowiesz się, że życie prezydenta jest w niebezpieczeństwie udaj się do STRUT-B

STRUT-B TRANSFORMER ROOM

Poznaj Vampa (trochę lamerskie imię, co?) i S... tzn. potrzebuje Pliskin, który mówi Ci o oprezji. Pliskin mówi Ci o Dead Cell, a przede wszystkim o Vampie - rumuńskim "księciu nocy". Grupa DC została powołana przez prezydenta George'a [illegible] jednak gdy [illegible] wstąpił z prezydenckiego [illegible] grupa została [illegible] rozwiązana... [illegible] niej [illegible] członek został Pliskin dotychczas [illegible] numer na kodek 141 80 [illegible] spojrz na Pliskino i [illegible] nugo mierzyć pistoletem). Schowaj [illegible] amunicję do Socoma (dostajesz go od nowego [illegible]), a z pokoju obok z szafki zabierz Kaiten i jeszcze trochę [illegible]. Teraz udaj się do...

BC CONNECTING BRIDGE



...m razem poznaj Fortune (przez Vampa nazywaną Queen) - czarną dziewczynę z wielkim gunem której nie imają się kule. Po scenie przedstawionej parwnie prezydenta i tajemniczej waltzki. Cambel pomfor muje Cię że terroryści podłożyli bomby na tej platformie które musisz rozbroić prezydent może poczekać. Biegnij więc do

STRUT-C DINING HALL

Zbierz z kibla pistolet ammo do Socoma, a z kibla po prawej Pentazemin. Wchodzisz w korytarz o spalkosz Petera Stilmana - specjalistę od ładunków wybuchowych. Przybył on wraz z żołnierzami Marines aby schwytać Fatmana - genialnego pluralnego swojego ucznia. Dostajesz więc nowe zadanie - odnaleźć i unieszkodliwić ładunki wybuchowe rozmieszczone w każdym ze STRUTów. Połowę tych [illegible] zrobił Pliskin, drugą połowę Raiden. Pliskin trochę się zdradził swoimi basenkami i mam nadzieję, że pomyślisz dlaczego to jest). Gdzie się co robiły Od Petera weź zymosy Sensor A i Coolant Spray. Aby wykryć ładunek musisz mieć włączony Sensor - w pobliżu założonej bomby na Twojej mapce będzie widoczny zielony dymek. Wystarczy wtedy odnaleźć pudełko ze świetlikiem i zamknąć go Sprayem.

Oto rozmieszczone bomby (pomijam o Cyphersch i komentach o [illegible] wszystkim o tym, aby nie usypiać strażników meldujących przez radio - od razu przybiega ekipa sprawdzająca teren):

STRUT-C DINING HALL - kibel po prawej (tam gdzie był Pentazemin) - stoi przed lustrem i spójrz w górę, ładunek ukryty się w nim.

STRUT-B TRANSFORMER ROOM - zaraz przy wejściu w prawo, zamknij szafkę po lewej stronie - ładunek jest za drzwiczkami.

Po rozbrojeniu dwóch ładunków Peter powie Ci że nie rozmieszczenie jest bardzo dziwne bo w przypadku eksplozji raczej nic by się platformie nie stało. O co więc chodzi?

STRUT A PUMP ROOM - wejdź w drzwi z napisem LV1 (duże rury) i przeczołgaj się pod rurami - ładunek jest przyczepiony do zbiorników w środkowej części sali.

STRUT F WEREHOUSE - wejdź do tej lokacji gorącym wejściem za jednym z drzwi jest MP3 z emanicjo. Teraz wróć się i wejdź do lokacji dolnym wejściem - wjedziesz z sali jest Mine Detector - z innym Box 2. Skanujesz tez z komputera i strzegnij mapkę. Aby zrobić bombę, wejdź na górny poziom i zeskocz w dół z miejsca przy dźwigu.

Bomba jest za skrzynkami. Zbierz tez pisemko dla ponów - przyda się później do odwrócenia uwagi strażnika.

STRUT E MATERIAL DISTRIBUTION FACILITY - gdy będziesz przechodził przez most łączący bloki E i F skontaktuje się z tobą Mr X (przedstawia się również jako Deep Throat) który opowie Ci o minach Claymore rozlozonych na mostach. Użyj Mine Detector zobaczysz je przeczołgaj się po nich zbierzesz je. W środku zbiorz Box 5 (tuz obok komputera) i [illegible] na górne piętro po schodach. Zobaczysz Długą i tej fajny wyskok. Po wstawce zamiast bombę jest pod Normanem. W czasie rozmowy z Pliskinem dowiesz się że opracz tych bomb które rozbrajacie są jeszcze 4 [illegible] niewidzialne dla radarów. Zapewne są nimi Peter. Ty udaj się rozbroić ostatnią bombę. STRUT D SEDIMENT POOL - w głównym, dwupiętrowym holu należy otwierać kratki na podłodze - bomba jest w jednej z nich. Po zamianowaniu ostatniej niespodzianki Peter poinformuje Cię że zrobił specjalny Sensor B - musisz go odebrać w STRUT C, w pokoju w którym po raz pierwszy spotkałeś Stilmana.

Zabierz Sensor B - gdy Pliskin zamrozi ostatnią bombę, aktywuje się główny ładunek. Biegnij do STRUT-A masz na to 400 sekund!!! Zjedź windą na dół - w tym czasie Peter zostanie złapany w pułapkę przez Fatmana i niestety zginie. Bomba której szukasz jest w dokach. Jam gdzie na początku wypłynął Raiden (jest przyczepiona do botyskafu wiszącego nad basenem - zamiast ją). Wróć do windy dowiesz się że terroryści rozwalili pierwszego zakładnika. Jednak pomimo sprzeciwów Raidena masz ewakuować prezydenta - a nie cywilów. Teraz spotykasz na swojej drodze Fortune (ona myśli że Ty to Snake - fanat odpowiedzialny za śmierć jej ojca, Scatte Dolphin szefa Marines z Discovery) tej walki nie da się wygrać - musisz jedynie unikać jej strzałów dopaki windą nie zjedzie Vamp i nie skontaktuje się z Tobą Cambel. Fatman podłożył bombę w STRUT-E, tam gdzie stał Harrier. Udaj się tam i wejdź na dach, zamiast ładunek - wyskoczy kolejny boss.

BOSS - FATMAN

Na zdziwienie Raidena Fatmanowi nie chodzi wcale o okup - o jedynie o sławę i przejście do historii jako pogromca Petera Stilmana. Musisz go wykończyć. Jednocześnie trzeba się zająć nim i jego ładunkami. Fatman nie należy jednak do silnych i po serii strzałów z pistoletu - potem gdy podnosi się z ziemi strzelec mu (z widoku FPP) w łeb. Bomby które podkłada trzeba zamrozić. Gdy skończy mu się energia opowie Ci o kolejnej bombie - wystarczy podnieść jego zwłoki i odciągnąć kawałek - czy już ją widzi? Zamrażasz ją. Zbierz kolejny Box i porozmawiaj z Cambalem - dostajesz kolejne zadanie - polega ono na uratowaniu prezydenta. Jamesa Johnsona. Skontaktuje się z Tobą również Pliskin - dobre informacje które Ci przekazuje mówią że po wybuchu do morza nie dostały się żadne toksyny - więc co jest grane? Poza tym na całej platformie nie było żadnych śladów [illegible] - kluczowych którymi można by ujść. Po rozmowie wyskoczy Ninja. Dowiesz się od niego gdzie schowani są zakładnicy - wśród nich jest agent specjalny Amos. Nosi on w sercu urządzenie wydające charakterystyczny sygnał, który wykryjesz za pomocą Microphone - którego musisz poszukać. Dostaniesz stój terrorysty, kartę LV2 i cenne informacje. Terroryści mają bazę - [illegible] oraz Metal Gear (który był już na platformie - zoram tu przybyli!!!) Mają też kody do odpalenia [illegible] - zdobyła je Fortune i Vamp podczas akcji na Connecting Bridge. Ta wszystko stoję się trochę skomplikowane i Raiden nie zdoła sobie sporawy jak intrygę zaciekła tutaj ukuła Russa więc do akcji - na początek musisz odnaleźć AKS74 w...

STRUT-F

Gdy przekroczysz się za terrorystą, musisz mieć identyczną broń jak on. Gron jest za dźwigami z napisem LV2 (w tym samym Strutce jest C4 i Claymore oraz karabin M4) Idz teraz do...

SHELL 1 CORE

Załóż ubranie terrorysty i karabin AKS. Zwiadź okolicę - nie bój się, jeśli nie zdarzysz się z innym strażnikiem nie zostaniesz rozpoznany. Ściągnij mapkę i ukaż się do windy - zjedź na ...

B2-COMPUTER ROOM

Wejdź w drzwi po prawej - a następnie do pomieszczenia z szybami (i z papugą wymawiającą znane Ci imię) - tam znajdziesz Microphone oraz Nox4. Tuż obok jest też komputer do sciągania mapki. Wracaj do windy i wjedź na ...

SHELL 1 B1

Zobaczysz scenkę z otwierającym drzwi strażnikiem - jednak na Twoje oczy drzwi się nie otwierają. Musisz ogłuszyć strażnika - złapać od tyłu i zawlec go w pobliże i zyntlka - komputer z tamtą resztą za tobie (HIV - należy próbować do skutku - bowiem ciężko dokładnie określić jak zła - pać strażnika. Cierpliwości!) Wejdź do pomieszczenia z zakładnikami - jest w nim tylko jeden strażnik, ale ze to małduje się na chwilę - nie możesz więc go uśpić. Podrzuć mu w jakimś ustronnym miejscu pisemko - a chłopak się nim zajmie.) Znajdz Amesa używając Microphone - dla lennych jest to gość w dolnej części ekranu po lewej stronie przywiązany do stołu na którym stoją pudełka. Ames wyjaśni Ci za zatonięcie statku i wybudowanie platformy były od dawna zaplanowane. Big Shell służy za hangar Metal Gearo - Wellzka którą zabrał Vamp wraz z prezydentem miszy jego pub - Fala mózgowa i ciśnienia - prezydent może ją otworzyć tylko z własnej, napuzymuszonej woli. Raznowę przejrzyj Solid Snake (JA) i Ocelot. Aby wysłuchać ich rozmowy należy skierować Microphone w ich stronę i nasłuchiwać. Z podsłuchanej rozmowy wynika, że kod uruchamiający Metal Gearo jest już gotowy, musi go potwierdzić prezydent. Na tym rola prezydenta się kończy a potrzebna im będzie tylko pewna dziewczyna. Zadowolony Solid Snake stwierdza, że już niedługo na Manhattanie powstanie nowy Outer Heaven. Raiden, zdrowany faktem, że prezydent na wszystko się zgodza, wraz z Amesem dochodzą do wniosku, iż James współpracuje z terrorystami, ma już dość bycia marionetką w rękach The Patriots. Do pokoju wchodzi Ocelot - nie uciekaj tylko załóż strój terrorysty AKS i stoj w miejscu. Ocelot mówi, że wie, gdzie jest prezydent - SHELL 2 CORE), a Ty zostajesz zdemaskowany. W uniezce pomaga Ci Ninja (fajna scenka). Uciekaj - w czasie pół dziesz uwalnić Johnsona pobiegaj po lokalach i przeszukuj drzwi z napisem LV 3 (taką kartę dostałeś od Amesa). W STRUT E znajdziesz PSG1 i PSG1T (snajperki są w tym samym pokoju - tylko dobrze poszukaj) oraz RGB6 (granatnik). Możesz się udać do...

SHELL 1-2 CONNECTING BRIDGE

Zadzwoni Pliskin i powie Ci o zamieszanym terenie. Należy zniszczyć wszystkie urządzenia - oświetlenia światełkiem - tylko uważaj na Semtex!!!

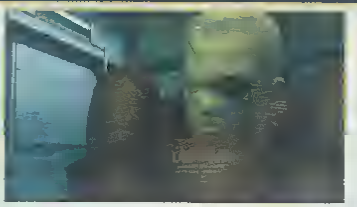
1 nad wejściem na most (za tobą)
2 na pierwszej kładce na podłodze obok siebie
3 na pierwszej kładce - przedłużce obok siebie
4 na zbiorniku przed tobą
5 przy drzwiach po drugiej stronie mostu
6 przy drzwiach po drugiej stronie mostu
7 przy moście po drugiej stronie - tam gdzie siedzi sporo płuków
8 stań przy barierce przy wejściu na most i spójrz przed siebie
9 za powiewającą flagą
10 na Cypherze

Gdy już pozbędziesz się wszystkich ładunków zadzwoni Pliskin i przedstawi Ci Otacona (nie teraz to już - jego spotkamy kilka linijek). Pewne ze dysponuje helikopterem i masz uwalnić zakładników. Wejdź na most - właśnie lecą helikopterki. W akcji przeciwko Solid Snake, a właściwie SOLIDUS SNAKE bo prawdziwym Snake'iem jest ...niespodzianka, PLISKIN (tak, tak Snake nie został sklonowany - nie zginął!) Snake rozpocznie walkę ze swoim bratem - ale wtedy ... Vamp

BOSS - HARRIER

Zbliż prezent od Snake'a - Stinger Missiles - i używaj go zęby strzelać w samolot Solidusa. Gdy Vamp podleci nad Ciebie - uciekaj. Na będzie Cię chciał przypiec Snake przepuści gorąc. Przed uciekaniem i napalmem ucieka na północ płoto, w przed strzałami z karabinu chowaj się na schodach. Po walce scenka z Metal Gearem - uratuje on samolot przed rozbiciem.

Snake opowie Ci w jaki sposób przeżył wypadek Discovery - gratuluje



go Otacon, który czekał na Venezzana Bridge. Aby zmylić innych Otacon podłożył fałszywe Liquida - stąd pomyłka w ocenie zwłok Snake'a i Liquid mają ten sam kod genetyczny. Dowiadujesz się również, że dziewczyna o której mówił Solidus to siostra Otacona - Emma.

Ponieważ Metal Gear uszkodził helikopter Snake'a, on wraz z Hakem zajmą się naprawą. Ty biegnij do prezydenta. Przeskocz przez barierkę i zwisając przejdź nad nią. Opuść się na niż i przejdź przy ścianie do balkoniku z którego możesz opuścić się na niższe przęsło. Gdy wyjdą strażnicy - usiądź i ... na uralnion wejdź do...

STRUT-L PERIMETER

Uważając na przechodzących i obserwujących przez okienka strażników przejdź do rogu budowli, a następnie przy ścianie przez zawalony chodnik. Uważaj na latającą kolasa) i zaskocz nizej na kulejny pomost z którego zbiorą Raiden. Uważając na Cyphery pobiegnij w lewo do...

SHELL 2 CORE

Podstuchaj przy pomocy Microphone rozmowę Olgi - dowiesz się ze prezydent jest ukryty w pokoju za chodnikiem pod napięciem (pokój ze zdjęciami chłengawru). Idź do radiowe - dlatego nie możesz być się z nim skontaktować). Znajdź po schodkach i wejdź po następnych - w pokoju obok jest komputer do ściągania mapki. Wsiadaj do windy i jedz do

SHELL 2 CORE B1

Ściągnij mapkę i wejdź do windy. Jest tam do odnalezienia NVG, a przede wszystkim NIKITA (oraz zwłoki Petera Stillmana). Wracaj do

SHELL 2 CORE

Ustaw się przy skrzynkach (między schodkami) i strzel w otwór wentylacyjny (ten górny), uważając na porzywania prowadź Hikitę tak, aby trafiła w zasłonie podłogi - dzięki temu możesz iść do Nikena. Opowie Ci on o The Patriots (grupa to szydzi potężnemu całym krajem - nawet wybory prezydenckie są przez nich kontrolowane) oraz nowym Metal Gearze - ARSENALU - akcuje się, że Raye tylko go strzegą. Arsenał znajduje się pod Big Shell. Ocelot i Solidus (dawny prezydent USA, George Sears) próbują rozwalić Wall Street i pozbawić The Patriots władzy. Johnson chce żebyś go zabił - by we mógł potwierdzić kodów startowych bramy, jednak Ocelot jest szybszy - sam zabija prezydenta. Czyżby prezydent nie był już potrzebny? Cambal da Ci nowe zadanie - siostra Otacona - Emma. Emanuje specjalnego rodzaju AI. Jest wyszona przez Ocelota. Stworzyła ona kartę GW - karta ta jest kluczem do sukcesu "Patriotów" bowiem kontroluje cały przepływ informacji w każdej dziedzinie życia. Musisz uwolnić dziewczynę i dostarczyć jej MO Disc z wirusem, który dezaktywuje kartę. Posiadasz już kartę LV4 - pod wodą w SHELL 2 CORE B1 są drzwi które otworzysz dzięki tej karcie. Płynąc tam dowiesz się trochę o dzieciństwie Emmy i Hala - w rzeczywistości są tylko przybranym rodzeństwem i mali niespokrewnione. Ciekawe dzieciństwo. Otwiesz się też, że Emma nie znosi pływania - choć w dzieciństwie było w tym dobra. Gdy przejdziesz przez drzwi LV 4 spotkasz...

BOSS - VAMP

Vamp wiedział za przyjdziesz po EE, więc darpiwe na Ciebie czekał - musisz stoczyć kolejny pojedynek. Uważaj na jego noże i strzelaj w niego z M9 lub RGB6 (gdy idzie do Ciebie w czerwonej poświacie). Gdy zbliża Twój cień nie będziesz się mógł ruszyć przez dłuższą chwilę - wtedy albo uciekaj przed pazurami schyl się w ostatniej chwili - chyba

Po zakończeniu Vampa idź po E.E. - przepływ kolejnym korytarzem (zmiłż Body Armour). Poznaj zatem siostrę Otacona - Emmę w gacio (o chyba o nich zadanie - pogadaj z nią chwilę i zbierają się stamtąd. Niestety, Emma ma problemy z chodzeniem (efekt tartu Ocelota) i nie chce pływać.

Musisz ją za rękę (w wodzie na plecy) i razem musicie się dostać do SHELL 1 COMPUTER ROOM. Emma prowadzi się za rękę trzymając "stójkę", a gdy będziesz ją w ten sposób prowadził i wejdziesz do wody - Emma wejdzie i na plecy. Uważaj w czasie pływania na wskaźnik tlenu - zarówno Twój - jej - ona ma krótszy pasek. Aha - na i nie lubi robactwa - są na drodze do windy, aby oczyścić drogę użyj na nich Cocktaila.

Podczas drugiej rozmowy z Emmą okazuje się, że karta którą dostałeś od prezydenta - została stworzona właśnie przez siostrę Otacona i nie jest żadnym wirusem, tylko programem dezaktywującym kartę GW, którą posiada w sobie Arsenal Gear. GW umożliwia "Patriotom" kontrolowanie - przepływu informacji w każdej dziedzinie gospodarki - dlatego jest tak - silnie strzeżona. Droga do Computer Room biegnie przez Strut-L oraz Connecting Bridge #1. Gdy już na nim będziesz - porozwalaj Cyphery i zagaś Coolantem płomienie. Emma otworzy drzwi zamknięte na LV 5. Wejdz do...

STRUT-L TREATMENT FACILITY

Uśpij dwóch strażników i skorzystaj z klapy w podłodze. Na dole Raiden stwierdzi, że razem nie dadzą rady przejść po prawdziwym pomieszczeniu więc Emma będzie musiała pójść sama. Ty i Snake będziecie ją osłaniać karabinami snajperskimi (PSG 1). Załóż Thermal Goggles aby widzieć miny i ostrzeż Emmę przed strażnikami i Cypheromi. W pewnym momencie (pod koniec długi) wyskoczy...

BOSS - VAMP

Trzeba go załatwić czterema strzałami w głowę ze snajperki, zanim energia Emmy dojdzie do zera (warta użyć Pentazemin). Niestety po



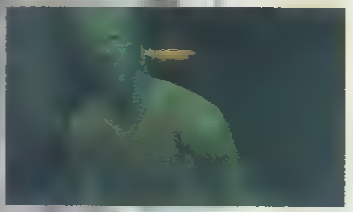
walce okaże się, że E.E. jest śmiertelnie ranna i musi już długo nie pociągnąć. Snake zabierze ją do Computer Room, by przygotowała całą operację dezaktywującą GW. Ty musisz tylko w określonym czasie dotrzeć na miejsce z kartą (tą od prezydenta). Po drodze możesz zobaczyć o Strut E - jest tam do zebrania Og Camera. Na mostce EE trzeba przejść albo zwisając z barierki, albo przejść przy barierkach. W końcu powinieneś zjawić się w...

SHELL 1 COMPUTER ROOM

Raiden i Snake zakładają dysk - jednak operację zostaje przerwana przez nieznaną osobę - do komputera wchodzi tylko 90% danych. Niestety siostra Otacona umiera na rękach brata - Hal jest załamany. Snake daje mu zadanie - wywieźć zakładników. Wy dwaj zajmiecie się Arsenalem, który własnie jest gotowy do odpalenia. Nagle pojawia się Ninja - teraz już wiesz kto to - czy Snake Cię zdradzi...?

ARSENAL GEAR - STOMACH

Budzisz się w celi tartu w brzuchu Arsenala. W pewnym momencie będziesz musiał szybko wcisnąć "trójkąt" aby Solidus Cię nie zedusił mackami. Solidus wyjawi Ci swoją tajemnicę - jest Twoim ojcem chrzestnym, wszystko co umiesz nauczyłeś się od niego - bowiem już jako dziecko Raiden miał swój oddział - jako Jack The Ripper (Kuba Rozpruwacz) lub White Wolf brał udział w konflikcie zbrojnym w latach 80. Po rozmowie podejdzie do Ciebie Olga. Została przysłana przez The Patriots by pomagać Raidenowi - życie jej dziecka jest uzależnione od tego, czy Raiden przeżyje czy nie. Olga napomni o planie S3, ale niczego konkretnego Ci nie powie. Po jej wyjściu poszarpą zbrojaki i jesteś wolny (goły i wesoły).



Wyjdź przez górne drzwi i ściągnij mapkę. Przez następne drzwi destenesuj się do ...

Piła

ARSENAL GEAR - JAJUNUM

Zadzwoni Ci Colin Cambel i zaczenie "dziwnie" podać. Co chwilę będziesz dostawał dziwne telefony - na razie się tym nie przejmuj, później poznasz odpowiedź. Idź w górę okrężną uwagę na strażników, a następnie wejdź na górę schodami po lewej Stamtąd, uważając na kamery, przejdź do...

ARSENAL GEAR - ASCENDING COLON

Zwierz Kolton i pobiegnij trochę w lę i z powrotem Gdy dostaniesz telefon od Rose o potem od Cambelo pojawi się Snake. Opowie Ci że użył Raidena by dostać się do Arsenalo gdyż oni on Olga nie wiedzieli gdzie jest do niego wejście Szukają cym jest fakt że w Arsenalu znajduje się 25 Rayow i trzeba będzie z nimi walczyć Od Snake o dostaniesz pakatunek miecz Olgi/Ninja Powiecz trochę uważając na swojego przyjaciela i ruszajcie dalej do.

ARSENAL GEAR - ILEUM

Dostaniesz ammo do Otocono i Y2 Udajcie się na północ walczą te strażnikami hordzo dobry jest do walki mieczi!! Po walce dowiesz się dlaczego Cambel wygodywał takie bzdury nie było żadnego Cambelo cały czas rozmawiałeś ze "sztuczną inteligencją" Metal Gear Arsenalo Bzdury które słyszałeś przez radar były spowadowane wirusem który wraz ze Snake'iem wpuściłeś do GW Przejdz przez drzwi do

ARSENAL GEAR SIGMOID COLON

Przygotuj się na jatkę jak tylko wejdziesz na platformę znowu polecam miecz jest najlepszy odbija pociski i linie mięso jak masło Po wykonczeniu strażników pojawi się Fortune otwierając Snake a za smiotu oko On zajmie się nią Ty uciekaj po drabinie na górę.

ARSENAL GEAR - RECTUM

No górze spotkasz znowu Solidusa wyjaśni Ci że jesteś tylko marionetką w rękach Patriotów produktem S3, programu Solid Snake Simulation mającego na celu wyeliminowanie zwykłego człowieka w super żołnierzu Przygotuj się na walkę z Ruyami Musisz pokonać przynajmniej cztery maszyny, o sposób na nie jest następujący strzelaj ze Stingerów najpierw w kolano, a potem od tyłu w otwarty pysk. Metody unikania atoków są następujące

- kolcbin trzeba przeskoczyć "gwiazdą" lub po prostu nie podchodź zbyt blisko
- rakiety wystrzeliwane do góry gdy wydają z siebie donośny gwizd wystarczy odbiec w obojętnie którą stronę
- rakiety sterowane (2) w ostatniej chwili zrób "gwiazdę"
- "bum" nie podchodź za blisko a nic Ci się nie stanie

Niestety, tobotów jest tak wiele za nie dosz sobie rady no dodatek Fortune przyprowadzi związanego Snake'o Sytuację próbuje uratować Olga, poświęca swoje życie dla Raidena i swojego dziecka trzymanego przez patriotów (My GOD, co za scena!!!) Opętano teraz wirus zapuszczony przez chłopaków zaczyna porządnie dziełać Raye zaczynają wariować więc Solidus musi niezle się namęczyć aby uratować słabe i innych Maksymalnie wkurzony wylądowuje się na Tokie tracisz przytomność

Po przebudzeniu przygotuj się od razu na nawalanie w "trójkę"

Solidus złapie Cię znowu za gardło Po torturach przychodzi czas na część wyjaśnień "o i dlaczego?" Solidusowi zwisa Arsenał bowiem bez odpowiedniego wsparcia Rayow i wojska jest niczym On chce zdobyć tylko listę nazwisk członków Patriotów Jednak najbardziej podły jest Ocelot który nawet Solidusowi wodził za nos. Cały atak został tak przygotowany, aby jak najbardziej przypominał akcję na Shadow Moses tolę FOXHOUND grają OCELOT, Snake to Raiden a Solidus to Big Boss Nawet agent Ames umiera jak Donald Anderson no serce Ocelot bowiem nie powiedział Solidusowi całej prawdy plan S3 to przede wszystkim plan kontrolowania ludzkich zachowań i przepływu informacji Akcja na Shadow Moses i Big Shell to po prostu sprawdzenie czy plan ten zadziałał by w tak krytycznych sytuacjach A Fatmon spiowadzona go po to, by sprawdzić jak zachowa się Raiden czy już jest gotowy do działań i czy dostrzegają Snake'owi Ocelot śmieje się również z Fortune jej zdolności były efektem stosowania specjalnego urządzenia wysyłającego pewien rodzaj fal. Wkurzeni Solidus i Fortune próbują wykończyć Ocelota Jednak teraz nie on na scenie urządzenie odbijające pociski. W pewnym momencie znów słyszy się Liquid Snake - jest on szpiegiem Patriotów - to on dał informacje Ocelotowi o przewożonym na Discovery Reyu. Oczywiście po to by przybyć Kan Snake gdyż tylko on mógł ocalić Liquida W końcu Ocelot/Liquid ucieka ze statku porywając Metal Geara o Snake w fantastycznej scenie skacze za nim Arsenał zaś rozwala Manhattan i akcja przenosi się do

FEDERAL HALL

Wychodzi na to że Solidus wcale nie jest taki zły – chce po prostu wyzwolić Amerykanów od niewoli The Patriots chce być jak George Washington Choć oby jego lud był nazywany SONS OF LIBERTY Niestety jest już na to za późno walcz z Solidusem na moście

BOSS - SOLIDUS

Zanim zaczniesz się walkę czeka Cię jeszcze rozmowa z AI (Combat i Rose) formą kształtującą się w podświadomości ludzi od



siebie lat Dopóki będą istnieć ludzie dopoty będzie istnieć AI Raiden może ich widzieć dzięki nanomaszynom które wywołują halucynacje Solidus poinformuje Cię dodatkowo (aby Cię maksymalnie podkurzyć) że jest odpowiedzialny za śmierć Twoich rodziców – skop mu tyłek. Ciągaj dookoła niego (nie za blisko bo machnie Cię maczetą) i czekaj na jego błąd - gdy zrobi i ranbo i się "machnie" puść mu swojego combosa Druga faza zaczyna się gdy Solidus odpina maczet i zaczyna szorzować. Unikaj ognia (gdy się zepolisz zrób parę "gwiazd") i atakuj tak samo W końcu Solidus osłabnie i... spadnie na pomnik tego, którym chciał być. Obejrzyj więc ostatnie demka i posłuchaj godki Snake'a o ludziach i ich uczuciach Poczekaj jeszcze chwilę jak przeleci napisy końcowe Snake będzie rozmawiał z Otoconem o dysku zawierającym dane The Patriots Okazuje się że on nie zyją od 200 lat!!! Z kim więc rozmawiał Raiden przez codec.. ?□

COX



Dodatki do opisu MGS2 - Sons of Liberty

Ciekawostki

1. Inny ekran tytułowy pojawi się gdy ukończysz raz grę (zamiast Snake'a o wilocznej będzie Raiden
2. Po jakimkolwiek ukończeniu gry dostaniesz do wyboru ekstremalny poziom trudności
3. Gdy zwiesz na rękach i kończy Ci się siła wciskaj szybko (około 100 razy) L2+R2 wskaźnik siły odnowi się
4. W czasie (czonych" demek (wszystkie) można robić zoomy (L1 lub R1) i lekkie obracanie kamerą (prawe gałka analogowa)
5. To samo można robić w czasie rozmowy przez codec gałkami (uważasz postaramy a R3 i L3 służą do zoomowania
6. Przyspieszanie rozmów przez codec X (zamiast mowa i możesz sam przyspieszać gadki)
7. Chcesz zobaczyć swoje dane personalne w grze? Na końcu gry, gdy Raiden w czasie rozmowy ze Snake'iem wyrzuca swoje "blachy" zerknij na nie będą tam wypisane dane które trzeba było podać po pierwszym ściągnięciu mapki z komputera (wpisz swoje imię i nazwisko grupę krwi itd.)
8. Zakończenie w umiarmie terrorysty zanim zabijasz Solidusa wdzwoń na sobie strój który dostałeś od Ninja
9. Gdy znajdziesz Dg Camera spróbuj nakierować obiektyw na jakiegoś żołnierz i wciśnij klawisz zobaczysz jego dane jeśli jego data urodzin przypada na czas trwania gry pokaże się napis Happy Birthday
10. Podczas ładowania pierwszej mapki (oczywiście Raidenem) wpisz się jak Hideo Kojima dostaniesz jego statystyki (można wpisać też nazwisko innych programistów)
11. W czasie walki z Vampem w pobliżu basenu strzel toksetą do wody jego ilon szybciej się skończy i Vamp szybciej wyskoczy na powierzchnię
12. Zbierając blachy (dog tags) polegaj na podejściu niezauważonym i wymierzeniu w plecy przeciwnika z hand w widoku FPP Gość podniesienie do góry i stoi trzeba go teraz obejść stanąć na wprost niego i wycelować pistoletem w jego głowę lub w krocze Żołnierz zacznie się łzyć i upuści swoje blachy teraz tylko strzel w głowę i zbierzemy porzucone pamiątki. Trochę się też kolesie którzy udają twardzieli strzel w rękę z Socomo rozwiąże sprawę
13. Własne blachy posiadają również Olga i Snake (nie on też blachy Meryl z MGS) Aby zdobyć blachy Olgi przetrzęsnij jej ciało po pierwszym pojedynku na statku Blachy Snake'a można zdobyć usypiając go i przetrząsając jego ciało Później budzimy go Cookiem
14. Opcja do agitacja "dog tags" pojawi się po skończeniu gry
15. Plakaty można zabrać im zdjęcia i przesłać później Otoconowi chłopak się bardzo ucieszy)
16. Na początku spłzedu na platformie w pomieszczeniu z busenem jest do zdobycia galerka jeśli ją zbierzesz to Raiden do jej Snake'owi podczas pierwszego spotkania Od tej pory Snake trochę zmieni wygląd.
17. Zakończ grę dwa razy Snake i Raiden będą nosić okulary przeciwsłoneczne
18. Gdy skończysz grę na poziomie Extreme bez używania Rationów dostaniesz Stealth
19. Perukę (dla Raidena) gdy kończysz grę konsola sprawdzi ile masz zebranych "dog tags"
- jeśli masz 50 dostajesz blązową perukę nieograniczone amunicja ale potrzebne jest przełodowywanie
- jeśli masz 150 dostajesz pomarańczową perukę
- jeśli masz wszystkie dostajesz niebieską perukę nieskończony limit pod wodą
20. Żeby dostać na 100% wspomniane dodatki należy
- dla Raidena perukę przejść epizod "platforma" trzy razy (na każdym poziomie trudności) zbierając wszystkie blachy
- dla Snake o bandanna i stealth przejść epizod "Discovery" trzy razy (na każdym poziomie trudności) zbierając wszystkie blachy
21. Jeżeli zdążysz przejść trzy pomieszczenia z odprawą Marines zanim skończy się czas przemowy, zobaczysz chłopaków w "boksarkach")
22. Ciekawe rozmowy przez codec
- po uspieniu Olgi zadzwoń do Otocona
- po uspieniu Olgi strzel jej w głowę ze strzałki znów Otoron wystrzeli wszystkie plaki z M9 o poznie z Socomo na dachu STRUT-A
- gdy zobaczysz chmarę tobotów na podłodze zadzwoń do Campbella
- gdy zabrzysz strój terrorysty zadzwoń do Rose
- przy spuszczonym Pliskinie zadzwoń do niego
- zadzwoń do Campbella z kibelka
- stukaj Emmę i zadzwoń do niej cztery razy
- poczuj w grę dłużej niż pięć godzin dostaniesz telefon od Rose że grosz już za długo
23. Podsłuchiwanie rozmów za pomocą Microphone
podczas podsłuchiwania rozmowy Solidusa i Ocelota skieruj microphone w lewą stronę w kibelku męczy się żołnierz z pierwszego MGS-a)
- gdy ochraniasz wraz ze Snake'iem Emmę za pomocą snajperki podsłuchuj ją i swojego towarzysza)
24. Plaki spuszczone "łodunki" na dachu (tam gdzie wjeżdżasz na górę Raidenem) stoją przez chwilę nieruchomo i patrz FPP w górę dostaniesz prezent Można też podłączyć się na plaskich odchodach wystarczy je tylko znaleźć na dachu i w nie wlepnąć.
25. Pokopany Raiden wejdź na "elektryczny chodnik" blokujący drogę do prezydenta

I to na tyle. Jeżeli odkryjecie coś nowego dajcie znać. Mój mail cox23@poczta.fm □

DROPSHIP
UNITED PEACE FORCE



O tym ze DROPSHIP to gra co najmniej świetna, nie muszę chyba nikogo przekonywać wysterczy zresztą przeczytał rankę (by Kali) w poprzednim numerze PE. Od siebie dodam że poniżej opisuję w miarę krótko jak ukończyć grę nakreślając przy tym tylko z grubsza fabułę

PODPOWIEDZI

Kilka ważniejszych (lub mniej) podpowiedzi
Wszystkie cele misji wrogie jak i przyjazne jednostki są pokazywane na mapie odpowiednio w kolorach niebieski czerwony i zielony Kolorem pomarańczowy określony jest aktualnie lokowany cel Jeżeli masz ochotę jakąś jednostkę lub to skrupulatnie niszczyć w PIERWSZEJ kolejności to to zagraża jej najbardziej Odnośnie walki zawsze poruszaj się szybko i bądź zwrotny, w wystąpi minimalne prawdopodobieństwo że rakiety przeciwników Cię dosięgną Rownuz podczas walki warto używać LT gdyż pokonany zostaje dokładnie Twój wróg o co za tym idzie łatwiej jest się na niego nakierować. Cóż, to chyba tyle

NO TO LECIMY!

NORTH AFRICA

No świecie nie dzieje się dobrze... Są z dnia na dzień powstaje coraz więcej organizacji terrorystycznych które atakują razem narody Dlatego do akcji powołany został UPF (United Peace Force) w skład którego wchodzisz również Ty Cel jest oczywisty

T.1 - Oppening Moves

UPF wykrył trzy budynki, które mogą być siedzibą sieci terrorystycznej Na początku przyszła musisz dostarczyć pojazd do niebieskiego punktu na mapie (oby zbadał wspomniany budynek) o następnie wrócić do bazy Załaduj na pokład drugi pojazd z Recon Thom i dolec do komonu po czym lecąc nisko, dotrzyj do jego końca Teraz wylądyj w aktualnionym miejscu i powróć komonem (ponownie lecąc nisko) do jego końca o następnie do bazy

1.2 - Beyond Reasonable Doubt

Dostarczone przez Ciebie pojazdy zlokalizowały niezorowki przewozie podejrzaną zawartość Celem misji jest podlecieć do tych pojazdów i "prześwietlić" je W tym celu wystarczy podlecieć naprzemiennie nich o zostaną zeskanowane automatycznie (można użyć zoomu) Trzeba jednak pamiętać, aby zrobić to dość szybko Tuż po tym na radarze pokażą się inne niezorówki a potem terenowki na których również użyj skanera (i ponownie liczy się czas!) Dowody są, teraz mogiem mykaj do bazy zanim Cię zestrzelą

1.3 - Wish You Were Here

Yeah zaczyna być gorąco - pierwsza misja w której możemy używać bron Recon One będący pod bazą wroga doniósł, że szykuje się coś wielkiego jednocześnie niechybnie się zderzając Lec zatem razem z Echo One do grupy potrzebującej pomocy która jest ostro ostrzeliwana przez przeciwnika Do załatwienia masz kilkanaście maszyn zarówno naziemnych jak i latających W pierwszej kolejności jednak zestrzel helikoptery (pamiętaj o przekazanym typie rakiet "R1") Gdy już konwój będzie bezpieczny załaduj na pokład jeden pojazd, który się zgubił Niestety Twój Dropship poszedł z dymem

1.4 - North By Northwest

Pomoc może nadejść dopiero po dojechaniu w określone miejsce Tym razem śmigasz "jeździdłem" którym uważaj na połętające się wszędzie wrogie jednostki oraz pola minowe dojechać masz do miasta (lecz uważaj do niego niebieskie "bramki") Po dotarciu na miejsce sterowane nad pojazdem przejmie konsola Ty natomiast ostrzelniwuj atakujących z różnych stron przeciwników Rada w pierwszej kolejności pozbywaj się helikopterów Gdy skończy się polowo nadlaci Dropship

1.5 - Eye Of The Storm

Masz nową maszynę pomoc obecnie najlepszą Ale masz także wykonać trudne zadanie oczyścić wrogi teren z budynków oraz wszystkich nie bezpiecznych jednostek Alpha Squad zajmie się podkładaniem ładunków Podlec więc do celu i uważaj na wszędobylskie rakiety (SAM Defences czuwa) zniszcz wszystkie budynki Następnie zabierz Alpha-Squad z miejsca na mapie i podrzuć grupę w wyznaczone miejsce aby zrobiła swoje. Teraz ochraniaj ich, niszcząc wszystko co się rusza (trudy cytuje na początku ataku helikop) po czym wylądyj w oznaczonym miejscu i podziwiaj swoją robotę Akcja przenosi się do...

COLUMBIA

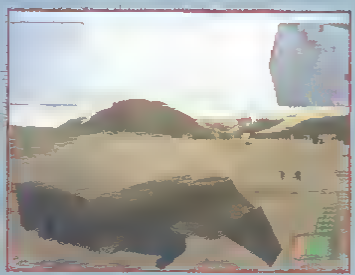
W ostatnim czasie dwustronne podskoczyło rozpowszechnianie się narkotyków Za proceder odpowiedzialna organizacja Monitor Cartel z Huonem Montezem na czele Rząd Kolumbii dawniej za Montez właśnie na ich terytorium mo wielkie pola kokainy Kto więc może się tym zająć jeśli nie UPF?

2.1 - Fire In The Sky

Jesteś na nowym terenie potrzebujesz więc jakiejś siedziby będzie nią stara porzucona baza którą musisz wyposażyć w potrzebny sprzęt Lecz wraz z innymi do bazy po drodze niszcząc trzy wrogie myśliwce Będąc już na miejscu wylądyj i naprawi samolot (podładuje Ci się również amunicja) Ponownie osłaniaj swoich chłopców aż do kolejnego "postoju", po czym... wykonaj to jeszcze raz (cały czas niszcząc obce samoloty) Teraz czeka Cię walka z bombowcami, które chcą rozwalić Twoją bazę

2.2 - Strike Back

Tym razem celem misji jest lotnisko Carlinka, którego zdobycie zagwarantuje lepszą i bezpieczniejszą pozycję względem wroga Na początku



leć nisko za innymi samolotami do momentu gdy zaatakują się o Waszym ataku Rozwal wszystkie samoloty (o jest ich trochę) po czym zajmij się drugim celem operacji hangarami (użyj celne strzały wystarczą) uważając na obronę przeciwlotniczą Jeżeli Twoi kumple coś Ci jeszcze zostawią zniszcz to

2.3 - Behind Enemy Lines

Jedna brygada sił specjalnych została nakryta i uwięziona we wrogiej bazie Celem misji będzie odebrać drugą grupę która się ukrywa Zadanie wcale nie jest takie proste Jedz w prawo aż do lasu (włącz widok FPP aby zręcznie omijać drzewa) którym przedostań się do drogi kolo budynków Tą natomiast (bądź trudnym do przebycia skrótem przez góry) dojedź do grupy Delta Squad (masz ograniczony czas) Rada gdy ganią Cię jakieś pojazdy (i co ważniejsze strzelają) obróć się i załatw je gdyż uciekając stracisz sporo energii Po dotarciu na miejsce będziesz musiał nakierować (naprzemiennie i odpalnie odpowiedniej broni) rakiety na siły obronne wroga przy okazji niszcząc nadlatujące helikoptery Po wykonaniu zadania czym prędzej hulaj do wyznaczonego punktu (mniej więcej tą samą drogą którą tu przybyłeś) Krzyżak zajmie się gunem

2.4 - Leave No Man Behind

Alpha Squad nadal są trzyma skuteczysymy używają ich jako tarczy Nie to trza ich "normalnie motować! Tym razem jednak do pomocy dajdzie Ci nowy debiutujący pilot Enyley podążaj prosto rozwal myśliwce a następnie uważaj na SAM y także radary Potem pomóż młodzikom niszcząc wszystkich wrogów Po walce wylądyj w oznaczonym miejscu i jedź pojazdem przez niebieskie "bramki" do miejsca w którym przetrzymywany jest Alpha Squad i uwolnij go (przed tym

zabijając granatniki zakładniczy) Teraz jak najszybciej wydostań się z wrogiej bazy (ukrywając się "bramkami") a następnie udaj się do punktu odlotu

3.3 - Take Down

Ukształtowana brygada udzieliła wielu informacji na miejscu głównej bazy Cartel jest ona kolejnym Twoim najważniejszym zadaniem będzie zatem zniszczyć ją, oraz zająć wielkie plantacje kokainy co umożliwić ma dalsze funkcjonowanie Montoza i jego organizacji Na początku ochraniać czołgi niszczyć wszystkie samoloty a w pierwszej kolejności bombowce gdyż to zagrożenie im najbardziej Wróć do bazy, uzupełnij zapasy i zabierz CCV po czym ten odstaw zabrany pojazd w wyznaczone miejsce (niszcząc przy okazji myśliwce) klasy określ słabe punkty strukturalne farmy W tym czasie ochraniaj Foxaye przed wszelakim niebezpieczeństwem (skup się jednak najbardziej na tym nazemnym) po czym wróć szybkiem do bazy i naprawi maszynę Zabierz specjalne pociski (dwa) a następnie lot do farmy którą zniszcz nową bronią (uwaga na SAM y) Można zrobić najlepiej podłożywszy do niej kamienie wycelować i strzelić do dowolnego punktu Brawo ukończyłeś jedną z trudniejszych, aczkolwiek niekoszących misji

KAZAKHSTAN

Tym razem poproszony zostałeś do wzięcia udziału w akcji przeciwko Victorowi Anenko (kazachstański dyktator) który wypowiedział wojnę władzom Turkmenii dając za powód rzekomy atak terrorystyczny (Sheen Ludon?) na ich rurociągu z naftą Co ciekawe podobno akcja została przeprowadzona z inspiracji samego dyktatora

3.1 - To Fight Another Day

Zaczyna się atak sił kazachstańskich który musz za zadanie odeprzeć. Dostarcz czołgi w wyznaczone miejsce i zniszcz dwa zaparkowane im helikoptery po czym wróć do głównej bazy i ochraniaj ją przed wrogami Po walce wyślij na lotnisko w celu podładowania torpedy/amunicji i wez czołgi następnie skieruj się do miejsca odstawienia zebranych pojazdów (północny wschód) i zniszcz wrogie jednostki Śmigol szybko do głównej bazy uzupełnij zapasy i zamontuj skaner Teraz poleć do miasta i przeszukaj kanwój złożony z trzech samochodów zniszcz ten który zawierać będzie broń Zajmij się myśliwcami i poleć do bazy po kolejne czołgi (jeżeli wystąpił taka potrzeba to naprawa Dropshipa) które odstaw w północno zachodniej bazie (przy okazji niszcząc stojące najprawdopodobniej tam wroga) Na koniec desant się do miasta i ponownie zaskocz nowe pojazdy (ten z łodziami rozwal) po czym rozwal myśliwce

3.2 - Deadly Evidence

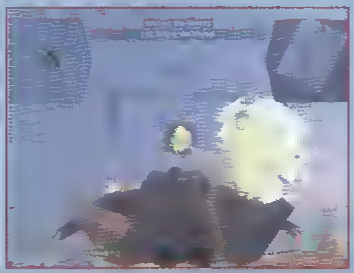
Twoje kolejne zadanie polegała będzie na zgromadzeniu dowodów potwierdzających, że ow port jest obecnie główną siedzibą sił przeciwnika, w której składuje się bardzo niebezpieczną broń Twoja "wycieczka" dotyczyła będzie kilku punktów, do których musisz dostać się jeden. Dojedziesz do nich w takiej kolejności aby wyrobić się w czasie a jednocześnie nie zdradzić swej obecności Jeżeli jednak już Cię zauważą wtedy udaj się jakąś cichą krzywdkę (Eva pada Ci kilka takowych na radarze) i przeczekaj aż cisza uaktywnie Wykorzystuj mauwagę wroga o takze budynku (nie wspominając już o mapie) za którymi możesz się chować. Jeżeli dojazd do danego miejsca jest uniemożliwiony przez zbyt



dużą liczbę patroli wtedy pozwól się namierzyć i goni czym prędzej do celu po czym się ukryj, poczekaj i dokończ zadanie Po zakończeniu jednego zaczynam zmykaj do czekającego na Ciebie Dropshipa

3.3 - The Best Form of Defence

Głównym celem misji jest zniszczenie bądź uniszk "kiwanie bram nuklearnej. Na początku będąc "zaskoczeniem", zniszcz dwa stacjonujące myśliwce (uważaj niestety na "gorące pasterwy, Cię zyskują na czym nawałuj do wszystkiego co obie (muzacie nawet zestrzelić Sidewal,) i atakuje Jednak gdy pojawi się pojazd z wyrzutnią śmiertelonośnych



rakiet (niebieski punkt na mapie) NATYCHMIAST go zestrzel (za pomocą broni EMP)! Po zneutralizowaniu kilku takowych zabawek do akcji wkroczą kolejne trzy helikoptery które wyeliminuj Potem wystarczy kontynuować powyższe zadanie

3.4 - Ice Storm

Kolejny atak tym razem na kryjówkę samego dyktatora (Anonka) maszerujący się w górach, strzeżoną przez mocną obronę przeciwlotniczą (znowu SAM y) oraz mnóstwo myśliwców Zlikwiduj więc wszystko latające maszyny

3.5 - Into the Heart of Darkness

Ostatnia najtrudniejsza misja z rejonu Kazachstanu Większość myśliwców już się pozbyłeś czas więc zająć się siedzibą główną oraz schwytaniem głównego kryminalisty W tym celu rozwal 5 budynków (centrum SAM) znajdujących się na oznaczonej górze które zasłaja SAM y Musisz pozbyć się tego dziadostwa dość szybko gdyż inaczej wszystkie z grup Assault (Lima Zulu i Sierra) zostaną zestrzelone. Radzę najlepiej lecieć z dużą prędkością na WP#OST celu i strzelać (dwa pociski wystarczą) z rakiet RKT Następnie ochraniaj kolegów niszcząc pokazujących się co chwilę przeciwników Gdy już to wykonasz, rozwal ostatnie dziełko na platformach na których wylądować mają brygady Pamiętaj jednak za robienie to musisz także ochraniać wasz latających kumpli Po pomyślnie wykonanej robocie wszystkich grup okaże się za przeciwnikowi grupy Zulu zepsuł się Dropship odbierz ich zatem za niego, zanim pół gary eksploduje

CHINA

Co się okazuje Viktor Anenko nie został schwytany prawdopodobnie jednak zginął podczas wybuchu Wiadomo również że za całym tym bojkiem stoją Chiny! Anenko w zamian za wsparcie ze strony skośnookich w wake z siłami tureckimi, miał stworzyć w rejonie tajemniczą broń Zapowiada się na mazią zadymę ..

4.1 - Dangerous Waters

Twoim celem jest patrolowanie południowych wód Chin o takze ochrona floty morskiej przed możliwym atakiem A taki już zaatakuje na początku misji zatem rozwalić wszystkie atakujące myśliwce Po walce wyślij na statku i uzupełnij zapasy Dowiesz się że wpadłeś w pułapkę czym prędzej wiąt (nowym Dropshipem) razem z kolegą (któremu musisz wydać rozkaz ataku na dany cel- "R1") należy zniszczyć wszystkie groźne nazemne jednostki wroga Wkrótce po tym zabawisz się w ratowanie uratuj oddział żołnierzy który znajduje się na lotniczym statku Włodzy chińskie twierdzą, że flota UPFS wpłynęła na ich terytorium Tiaa...

4.2 - The Tables Turned

Wu wystał na patrolowany przez Ciebie teren swoją morską flotę która dysponuje silną i nowoczesną bronią oraz systemem obronnym Postawił również swoich ludzi na pobliskich wyspach W Battle Command obmyślił jednak pewien niekowy plan .. Najpierw przetransportuj czołgi na wyspę niszcząc nad nią dwa myśliwce Pozbądź się wszystkich wrogów (najpierw zajmij się obroną przeciwlotniczą, a w drugiej kolejności helikopterami które atakują Twoje naziemne jednostki) Jeżeli jakaś z nich z stanie zniszczona, wtenczas luć do statku po nowe czołgi i dostarcz je w to samo miejsce Gdy już Twoi koledzy porwą wrogą myśliwiec wróć na statek naprawić Dropship i skompletuj z darmowej amunicji Śmigol teraz do wrogich statków i zatop je kolejno najlepiej lecąc z dużą prędkością na WP#OST celu i strzelać (dwa pociski wystarczą) z rakiet RKT Łatwo czy nie? huh?

4.3 - By the Dawn's Early Light

Jak zapewne zauważyłeś wykonując poprzednią misję na teren walki wkroczyły nowe maszyny Apache ! To właśnie ich dotyczy ta operacja Tym razem masz (podaż i załogiem) oskarżeni swojski brygadę do bazy przeciwnika aby ukończ wspomniane samoloty Jedz zatem za oddziałem i za wszelką cenę go osłaniaj (po prostu zniszczyć rywali) Bodaj rozwalaj najpierw te czołgi które są najbliżej (i otoczyn) Twojego konwoju Po animacji, rozwal helikoptery o potem wrogie czołgi (im jesteś ich bliżej tym większe prawdopodobieństwo ze oberwą) Następnym celem będzie rozwalenie (SZYBKO!) wszystkich wieżyczek przeciwnika

używając zoome strzelaj ok 2 cm nad kuzką z nich (wystarczą 2 celne pociski) Potem już tylko śmigłowce ! Whoo hoo! Mosz Apache o któ rym ułalnij się do bazy!

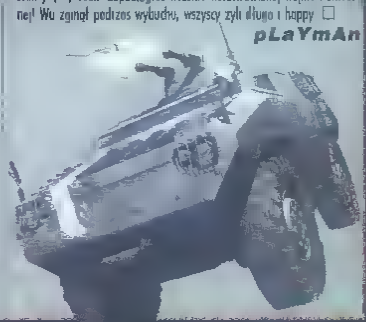
4.4 - The Element Of Suprise

Wiadomo już czemu słuchać łączność z Battle Command to sprawka Wu, który stworzył i użył nowej broni niszczącej Twoją satelitę Frojet zagrozić że jeżeli dziadostwo wojenne nie zostaną przerwane o UPF nie wycofa się, wtedy użyje Orbital Cannon na przeciwnych narodach Twoi ludzie zlokalizowali jednak miejsce w którym znajduje się ikon je ! ono jednak silnie strzeżone przez najnowsze SAM-y Za zadanie masz więc je zniszczyć No początku rozwal wrogie samoloty po czym lot do konstrukcji (niebieskie punkty na mapie) które zniszcz (używając Air medille RKT) Lecąc do nich zajmij się najpierw stacjonującymi myśliwcami Po rozwalie lei do kolejnych celów (pozbądź się w pierwszej kolejności kolejnych ochraniarzy Apache) i zniszcz pozostałe konstrukcja Teraz zajmij się nowymi porcjami myśliwców oz o zabezpiecz amunicji się w którejś JC oddaje życie dla dobra zadania !) W roli misji masz wielu przeciwników więc szczególnie dysponuj rakietami

4.5 - Peace ..By Any Means

Ostatnia misja która zawczyć ma na losach świata jeżeli nie zniszczysz Orbital Cannon Chiny rozpoczną wojnę nuklearną (bla bla) Lec do punktu wyszczenia czołgów o następnie zniszcz ochronę przeciwlotniczą Teraz za wszelką cenę ochraniaj wysadzone przez Ciebie pojazdy po prostu niszcz ostrzelwujące je myśliwce Jeżeli zdarzy się tak że Twoje naziemne jednostki zostaną rozwalone wtedy wróć do bazy po kolejne Dlatego luć najlepszym rozwiązaniem było by odstawić czołgi (i pozwolić przeciwnikowi rozwalić je) i zniszczyć rolą obronę przeciwlotniczą, po czym wrócić do bazy po kolejne pojazdy przy okazji napotkanej wrogiej swojego Dropshipa Odstaw ponownie czołgi i wykonuj zadanie Gdy już brygada wykona swoją robotę wracaj do bazy po nowy samolot Teraz końcowy główny i najtrudniejszy cel wszystkich misji musisz zniszczyć Orbital Cannon! W tym celu użyj broni Scorpion EMP na trzech "nadajnikach" znajdujących się w pobliżu głównego celu Trof w każdą z nich o następnie uderz w Cannona (pamiętaj) Atak powtórz 3 razy pamiętając że jeżeli będziesz to robił zbyt długo i nady się zauważą i będziesz musiał nawałać do nich ponownie Poza tym musisz uważać na wszechobecne SAM-y !) Yeah zapobiegłeś własnie katastroficznej wojnie nuklearnej! Wu zginął podczas wybuchu, wszyscy żyli długo i happy

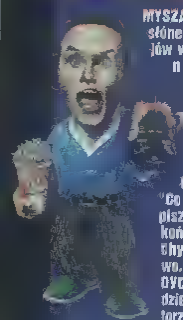
pLaYmAn



SEANS 14

Kącik DVD

myszoo@psxextreme.pl



MYSZAQ: Ahoj! Ze słonecznych Hawajów wita Was Wasz nieoznwoduy Moks Dulonk Egee Slog. To znaczy witam w kolejnym "Kąciku.". Chciałem napisać: "Co się tak gapisz?!", ale to w końcu kino, więc chyba musz prawo.. A w świecie DVD sporo się dzieje - dystrybutorzy szaleją, powoli wprowadzając do Polski standard wydań okraszonych naprawdę ciekawymi dodatkami. Rzuć okiem do Działu recenzji, a szybko się zorientujesz, że prawie każdy film ma tu podniesioną ocenę końcową właśnie z powodu świetnie zaplanowanego materiału bonusowego. I tak trzymać! Swoją drogą - ciekawa sytuacja nam się zrobiła z wydaną w tym miesiącu ekranizacją "Tomb Raidera" - czytnik PS2 w pierwszej kolejności dostaje film, a nie grę! Śmiesznie. (...) Dlaśnie sprawi technicznych - newsy, którymi Was raczę co miesiąc (patrz żółta ramka) dotyczą generalnie nowinek ze świata DVD. A i to mało - ze świata polskiego DVD! Fakt, czasami mnożnika coś o Stanach, owszem, ale wrzucenie info luźno związanego z dyscypliną jakiegoś mego hitu (w tym miesiącu jest to np. "Włącz Pierścionek"), nie to są tylko wyjątki potwierdzające regułę, ekę, ehm! Z pewnością jednak newsy nie służą do przedstawiania zapowiedzi czysto kinowych, lub wiadomości "co się będzie kręcić". Kapiszli? (...) Tradycyjnie, na koniec wstępu, rzucę ci kilka tytułów, na które możesz skoczyć do kina, jeśli już czytnik Twojego odtwarzacza DVD osiro się nagrzeje. Polecam: "Vanilla Sky" (niby trochę romantyczny, ale thrillerowe klimaty tajnie się przebijają!), "Helikopter w Ogniu" (uhu! Nowozelandzkie, wojenne kino, reżyseria Scotta i zdjęcia, nominowanego do Oscara, idziako zdobiją na miejscu) oraz wciąż jeszcze wyświetlane, animowane "Potwory i Spółka". A teraz spadłam po popcorn!

JAK KUPIĆ TELEWIZOR I NIE STRACIĆ GŁOWY? CZĘŚĆ 2

W poprzednim numerze PE napisałem na jakie funkcje należy zwracać uwagę przy zakupie nowego telewizora, celowo pominąłem jednak bardzo ważną kwestię - jakiego formatu telewizor wybrać? Temat jest dosyć obszerny i dlatego zostawiłem go bieżące poświęcie. Wielu z posiadaczy PlayStation 2 wykorzystuje konsolę jako odtwarzacz DVD w swoim prywatnym kinie domowym. W prawdziwym kinie ekran na którym wyświetlany jest film jest dużo szerszy, lecz za to niższy, niż w naszych telewizorach. Format takiego ekranu popularnie nazywany jest "panoramicznym". Ale nie tylko tak od samego początku. Kiedy pojawiły się pierwsze na świecie filmy, obraz miał takie same proporcje co dzisiejsze telewizory formatu 4:3. Około lat 50., po rozpowszechnieniu się telewizji, producenci filmowi zauważyli, że interes kinowy osłabł i zaczęli kombinować w jaki sposób przyciągnąć ludzi z powrotem do kin. Najprościej było powiększyć i poszerzyć ekran. Stworzono szerokoekranowe i super szerokoekranowe formaty obrazu: CinemaScope oraz Cinerama. Szeroki ekran stał się standardem i pozostał w kinach do dzisiaj. Problem pojawia się w momencie, gdy chcemy przenieść film kinowy - szerokoekranowy - na telewizor. Jak to zrobić?

Na początek może coś na temat wyświetlania obrazu na ekranie telewizora. Składa się on z 625 linii, część z nich są to linie techniczne, np. telepazela, linie jasowe itd. Po ich odjęciu pozostaje nam 576 linii czynnych, które widzimy na ekranie telewizora pod postacią obrazu. Stosunek boków telewizora panoramicznego wynosi 16:9 (szerokość x wysokość), w pozostałych odbiornikach ekran ma format 4:3. Format panoramiczny jest zdecydowanie bardziej przyjazny dla ludzkiego oka, również realizator materiału może przekazać nam "więcej" treści mając do dyspozycji szerszy obraz. Abyśmy mogli nieocznie przekonać się co daje kinoskop panoramiczny przygotowałem parę obrazków. Dla obraz uzyskany na standardowym kinoskopie w formacie 4:3. A teraz to samo w formacie panoramicznym. Widać różnicę? Powiększając szerokość ekranu zobaczyliśmy pełne ujęcie modelki:). Rmm... bardzo ładnie. Wprowadzenie nowego formatu przekazu nie jest takie łatwe jak by się mogło wydawać. Zobaczcie, co się nie z modelką w formacie 16:9 jeśli wyładuje ona w telewizorze 4:3. Ma wyraźnie grubsze uda:(Z tego powodu bardzo istotne jest, aby telewizor z kinoskopem 4:3 posiadał funkcję konwersji do formatu szerokoekranowego. Dlatego wymyślono konwersję materiałów nagranych w formacie 16:9 do telewizorów 4:3. Jedną z najprostszych jest konwersja letterbox. Na telewizorze 4x3 odtwarzacz DVD wykona pewien trik - rozszerzy obraz poprzez elektroniczny układ, wykasuje mniej więcej co czwartą poziomą linię, dodo czarne pasy u góry i u dołu ekranu, aby uzyskać w końcu standard letterbox, więc film szerokoekranowy 16:9 obejrzymy z dużymi czarnymi pasami u dołu i u góry ekranu. Przy takim nadawaniu w obliczu 16:9 wypełni się cały ekran. Drugą - najczęściej spotykaną - jest konwersja nazywana Pan&Scan. Film jest tak przenoszony, aby wypełnił pionowo ekran telewizora. Ale wtedy nie ma możliwości, aby był widoczny cały obraz w poziomie. Kamera podczas transferu do tego formatu jest przesuwana w poziomie (pan&scan), tak aby akcja filmu pozostawała w centrum ekranu. Takie działanie psuje efekt wizualny w największym stopniu. Nie widać wtedy 33% oryginalnego obrazu. Oba rodzaje konwersji zaimplementowano w PlayStation 2, więc mamy możliwość wyboru - radzę poświęcić chwilę, aby sprawdzić różnice, jednak jeśli zależy nam na jak najwyższej jakości filmu w formacie panoramicznym i posiadamy telewizor z przełącznikiem formatów, w konsoli musimy ustawić format 16:9 - obraz w kinoskopie 4:3 będzie kadrowany w pionie - i załączyć w telewizorze funkcję formatowania obrazu do panoramicznego. W ten sposób nie wycinamy żadnych linii z obrazu i otrzymujemy ostry, nie zniekształcony obraz z pasami u góry i dołu ekranu.





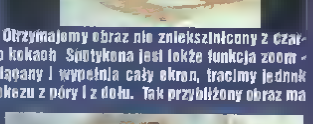






A co się dzieje jeśli już posiadamy telewizor 16:9 i chcemy oglądać film w formacie 4:3? Tutaj wiele już zależy od telewizora i rodzajów konwersji w jakie zaopatrzył go producent. Zawsze wbudowany jest standardowy format 4:3. Otrzymujemy obraz nie zniekształcony z czarnymi pasami po bokach. Spotykana jest także funkcja zoom - obraz jest rozciągany i wypełnia cały ekran, tracimy jednak dużą część przekazu z góry i z dołu. Tak przybliżony obraz ma niestety niską jakość. Linie są rozciągane i tracimy na ostrości. W niektórych telewizorach ną jeszcze inne formatowanie, np. 14:9 - obraz wypełnia cały ekran na wysokość, po bokach są wąskie czarne pasy. Najlepszym rozwiązaniem jest inteligentne doposowanie obrazu do ekranu 16:9 nazywane w telewizorach SONY funkcją SMART. Obraz formatu 4:3 w centralnej części ekranu jest nie zniekształcony, lekko rozciągnięty po bokach, ale wypełnia idealnie cały ekran (...) PS: Jeśli macie jakieś pytanie, to czekam na maile: rafal09@kki.net.pl (pauli)





Piła



Dystrybutor: ITI Home Video
Reżyseria: Simon West
Występują: Angelina Jolie, Iain Glen, Daniel Craig, Jon Voight
Dźwięk: Dolby Digital 5.1
Gatunek: akcja

LARA CROFT: TOMB RAIDER

Długo oczekiwana produkcja, na podstawie przygód ponętnej Pani Archeolog, po premierze kinowej została okrzyknięta tylko na w pół udaną, a teraz trafia do naszych domów I co z tym fantem zrobić? Hmmm Oglądać? Jasne, że tak! Wydanie DVD aż lśni! Pudełko okraszono logiem „edycja specjalna", więc i w materiałach dodatkowych można niemal pływać. Chcesz dowiedzieć się, jak maskowano liczne tatuaże Angeliny Jolie (w końcu Lara ma gładziutką skórę), jak trenowano ją w gimnastyce i sportach walki, jak wypadała w scenach kaskaderskich? Proszę bardzo. Masz ochotę obejrzeć dokument o serii gier, obecnie teledysk U2, a może po prostu zerknąć na chwilę za kulisy produkcji? Wszystko sprawdza się bardzo dobrze! A sam "Lara Croft: Tomb Raider" jako film? Zbierzmy fakty: mamy piękną Angelinę, mamy kilka całkiem świeżych, efektownych scen (akcja na motorze wbiła mi wesoły uśmiech na twarz), solidnie przygotowane scenerie (od zamarzniętych lodem jaskiń po wilgotną dżunglę); mamy wreszcie mocno nacigany scenariusz i reżyserię scen momentami ukierunkowaną "dla pięciolatków". No cóż - trzeba to przeboleć! Zbyt nisko ustalono przeciętny wiek odbiorcy tego filmu. Szkoda. Niemniej całość jako edycja DVD wypada niczego sobie. [myq]

Dodatki: film dokumentalny, komentarz reżysera, film o treningu do scen kaskaderskich, dokument o efektach specjalnych, 4 niewykorzystane sceny, alternatywna czołówka, teledysk, dokument o grach, opcje DVD-ROM, zwiastun kinowy

7+



Dystrybutor: Imperial
Reżyseria: Andrew Adamson, Vicky Jenson
Dubbing: Jerzy Stuhr, Zbigniew Zamachowski, Agnieszka Kaliłowska, Adam Ferency
Dźwięk: Dolby Digital 5.1
Gatunek: komedia

SHREK

Co tu dużo mówić - najzabawniejszy film animowany ubiegłego roku trafił w końcu do naszych domów! I trzeba przyznać, że dystrybutor postarał się o profesjonalną edycję DVD. Na płytkę wrzucono zarówno wersję z naszym dubbingiem (J. Stuhr w roli osła zyskał już ogólnopolskie uznanie, za to Zamachowski, podkładając głos pod pierwszoplanową postać, jakoś się gubi - i to na tyle, że mało kto zdaje sobie sprawę, czym głosem mówi Shrek!), jak i tę angielską z polskimi napisami. Można więc porównać ile film zyskał, a ile stracił (hmm...) na lokalizacji. Do tego dodatki, jak na edycję jednopłytową, olśniewają. Można obejrzeć jak postacie z filmu radzą sobie ze śpiewaniem (Pan Ciasteczko daje ognia z "Do You Really Want to Hurt Me?"), jak potoczyły się ich dalsze losy (Fiona ze Śnieżką szykują się na remake "Thelmy i Louise"), ewentualnie samemu zabrać się za tworzenie nowego stwórka (morphing z dowolnie wybranych, filmowych osobników). Materiały bonusowe dodają więc sporo uroku i tak już przezabawnemu filmowi... Chociaż ogólnie wersja amerykańska składa się z dwóch płyt - i to wypełnionych w dźwięk w systemie DTS! Ale nic na marne - Shrek na DVD rządzi! Taka imprezka!!! [myq]

Dodatki: animowane menu, komentarz twórców, wywiady z postaciami z filmu, informacje produkcyjne, dokument o realizacji filmu, filmik o dubbingu, teledysk "Shrek in the Swamp Karaoke Dance Party", quiz, możliwość stworzenia własnej postaci, informacje o twórcach, opcje DVD-ROM

8



Dystrybutor: Kino Świat Inc.
Reżyseria: John Herzfeld
Występują: Robert De Niro, Edward Burns, Vera Farmiga, John Gilletis
Dźwięk: Dolby Digital 5.1
Gatunek: akcja

15 MINUT / 15 MINUTES

Kawałek mocniejszego kina zaadresowanego do nieco dorosłejszego widza... Tak, tak - "15 Minut" nie jest wesołą bajeczką, gdzie wszyscy na końcu trzymają się za rączki! Oto bowiem do Stanów przyjeżdża dwóch bandziorów z bloku wschodniego (Rosjanin i Czech), chcących odebrać swój udział od jednego z kumpli. Kradzież kamery, morderstwo, podpalenie - i sprawy nabierają nieco inny, niż dekorowany na lotnisku, turystyczny charakter. Chłopaki szybko orientują się, że pod nagrają kilka zbrodni i trafią z tym do kogoś z mediów, będą sławni, bogaci i, na co jest duża szansa, wolni... W końcu "Ameryka to kraj, gdzie nikt za nic nie jest odpowiedzialny"! Wystarczy, że pokażą to w TV... Ich śladem rusza słynny (jak na ironię - też dzięki telewizji) glinarz (De Niro gra jak zawsze świetnie - scena przed lustrem rządzi, normalnie Pazura w "Kilerze") oraz detektyw z straży pożarnej, tu uwaga, będący Polakiem (Burns potrafił się odnaleźć na planie, nie nikomu w cieniu doświadczonego gwiazdora)! Film jest dynamicznie poprowadzony, bywa brutalny, ale też umiejętnie posługuje się ironią, czarnym humorem, nie popada w schematy. Bardzo dobrze. Także same dodatki świetnie przygotowano - polecam zobaczyć niewykorzystane sceny, bo motyw wizyty wielkiego Rosjanina wypadał szczególnie ciekawie. Dobre, profesjonalne kino akcji. [myq]

Dodatki: film dokumentalny, sceny niewykorzystane, filmiki "VHS", zwiastun, teledysk, zdjęcia próbne, filmografie aktorów

8+



Dystrybutor: Imperial Home Ent.
Reżyseria: George Lucas
Występują: Liam Neeson, Ewan McGregor, Natalie Portman, Jake Lloyd
Gatunek: akcja
Dźwięk: Dolby Digital 5.1

EPIZOO I: MROCZNE WIDMO / EPIZOOE I: THE PHANTOM MENACE

Sagę "Star Wars" zna chyba każdy - o ile pierwsze trzy filmy były naprawdę świetne (dając czadu jak na owe czasy o tyle przelomowość "Epizodu Pierwszego" jest co najmniej rzeczą sporną, ale o tym). Nie wnikając jednak w szczegóły (każdy w końcu ma już wyrobioną opinię), trzeba otwarcie powiedzieć, że edycję DVD tego filmu z pewnością warto łyknąć - oj tak! Dlaczego? Dwie płyty i tony dodatków niech służą za odpowiedź! Można zobaczyć jak wyglądała choreografia walk na miecze świetlne czy casting do roli Anakina. Można obejrzeć 7 niewykorzystanych scen, które Lucas specjalnie dokończył dla potrzeb DVD (np. rozszerzoną sekwencję wyścigu futurystycznych rydwanów!). Można posłuchać komentarzy takich świetności, jak Coppola czy Kaufmann. Można zacząć jak powstawały efekty specjalne, kostiumy, scenerie. Można obejrzeć spoty z amerykańskiej TV. Można włączyć teledysk, czy newet dokument o grze Starfighter na PS2! Można... Ech! Tego jest naprawdę basardzo dużo, więc warto pogrzebać. A sam film? Rewelacyjny, ani tym bardziej rewolucyjny, z pewnością nie jest - ale bez przesady, momentami wciąga! Taka bajka. No i ten dźwięk (podczas walk w kosmosie urywa głowę!) .. To się nazywa profesjonalna wydanie. Stąd tak wysoka ocena (bynajmniej nie za walory samego obrazu)!!! [myq]

Dodatki: niewykorzystane sceny, spoty TV, filmografie, dokument o realizacji filmu, komentarze Lucasa, Coppoli i Kaufmana, 5 filmów tematycznych (efekty, scenariusz itd.), trailery, słowniczek, filmy z Internetu, galeria, opis świata SW, teledysk, materiał o grze Starfighter.

8+

Materiały na "Kącik DVD" udostępnili:

Video WROCŁAW

NEWS

W chwili gdy czytasz te słowa do naszych wypożyczalni powinien wchodzić film "A.I. Sztuczna inteligencja" w reżyserii mało znanego, zachodniego reżysera Stevena S. Sam film powoli niektórymi scenami, serwując naprawdę wielką ucztę dla oka, jednak szczerze powiedziawszy Spielbergowi miejscami pokpił fabułę, gubiąc głębię i bardziej mroczne ujęcia całego problemu, którego autor scenariusza - S. Kubric - z pewnością by sobie nie odmówił. Dodatkowo na płycie ma się znaleźć m.in. film o kulisach produkcji, efektach specjalnych i trailer. [myq]

Trochę ciekawostek na temat przełożenia do zgarnięcia całego worka trzech groszowych Oscarów, czyli sagi spod znaku "Władcy Pierścieni". Otóż w "Dwóch Wieżach" drugiej części trylogii, reżyser Peter Jackson szerzej pokazuje postać Gollumo tworząc ją jednak całkowicie komputerowo. Sędzie ona funkcjonować na równi z żywymi aktorami, co tam sobie pomrotać o nie tylko pojawiać się w kilkusekundowych ujęciach. Hmmm na tym muszety dość ostro przejechał się Lucas wprowadzając komputerowego aktora do swojego "Epizodu I". Trzymajmy więc mocno kciuki za Jacksona! [myq]

"Szybcy i Wściekli" to kolejny tytuł który ukaże się "u nas" w przeciągu tego miesiąca na krążku DVD. Zwolennicy szybkich fur będą mogli dodatkowo obejrzeć tu sekwencje pościgów z opcją zmiany kąta obserwacji (!) oraz prześledzą zmagania twórców filmu z amerykańską cenzurą. Ponadto na płytkę wrzucono dokument o efektach specjalnych oraz sceny niewykorzystane w filmie. Fajnie. Tym czasem drugą część filmu już "się robi" w Stanach. Bardzo fajnie! [myq]

Disney oficjalnie zapowiedział zresztą swój animowany przebój (u nas wtórnie w kinach) pt. "Potwory i Spółka". Znajdą się tu dwie wersje filmu - jedna z obrazem o kinowych proporcjach 1.85:1 drugą normalne pełnoekranowa 1.33:1. Wśród dodatków komentarz twórców animacji, krótki film "For The Birds" który można obejrzeć w klatce przed seansem filmu, sceny niewykorzystane (między innymi pełna nagrana Put That Thing Back Where It Came From Or So Help Me), dokument o realizacji, wywiady z postaciami z filmu, a także materiały promocyjne. Wszystko to oczywiście dotyczy USA, podczas gdy my pokornie możemy wybrać się tylko do kina. Ale i tak szczerze polecam. [myq]

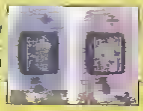
Hauk, ludkowie! Muszę się pochwalić, że w końcu ubliczyłem, ile znaków zawierać powinien tytuwy, kącikowy wstępniak. Już ja się postaram, żeby żaden Ścierki nam nie przeszkadzał. Niech idzie sobie do wYstępniaka Sclery, a co! A propos, nie wydaje Wam się, że Ścierki i Sciera mają ze sobą coś wspólnego...? [KiLu]

KIESZONKOWIEC 08 Kącik GBA

bytar@wp.pl

GAME BOY ADVANCE
PIGUŁA 'NIUSÓW'

Po raz kolejny w Sieci zaroiło się od informacji na temat nowej wersji kieszonsolki NINTENDO Game Boy Advance Plus. Oznaczone w ten sposób konsole mają być lepszy, podświetlany ekran, a także możliwość regulacji kontrastu/jasności. Jak nietrudno zgadnąć rewelacja to okazały się wyssaną z palca bajką, tym razem związaną z (rzuczywistą) obniżką cen GBA. Wystarczy pomyśleć, by dojść do wniosku, że takie posunięcie nie opłaciło dla NINTENDO zaminiejszego sensu w obecnej sytuacji, gdy "zwykły" odwrotnie sprzedaje się wyjątkowo dobrze. Może za kilka lat... [KiLu]



Huh. Ci Japończycy mają niemieszanie... Najpierw GB jako przystawka do maszyny do szycia, później loty GBC, a teraz to - szampon GBA, jedyne PS za grosze. Kiedy chyba? Dobrze dobrze wiem że o tym marzyliście:) [KiLu]



Znany z blaszaku Oreamcasto i Playo przebój [no... przebojem to on był tylko na PC] RAINBOW SIX RO GUE SPEAR trafi na GBA. Jak łatwo się domyślić ograniczenia sprzętowe wymuszały na twórcach wiele uproszczeń (głównie w kwestii grafiki i sterowania (które z racji ogromnej liczby komend nawet na PSX sprawiało problemy) jednak ogólny zarys gry pozostanie nieznieniony. Znów będziemy rozbijać bomby uwalniać zakładników i brać udział w akcjach o jakich nie śniła się samemu Clancy emu. Podobnie jak w "dużej" wersji także dowodzimy nie jedną postacią lecz oddziałem składającym się z czterech chłopa co daje ogromne pole do popisu w kwestii planowania. Dużą zywotność zapewnić mają dwa tryby Multiplayer Deathmatch i Cooperative Premiera pod koniec maja [KiLu]



TACTICS OGRE: THE KNIGHT OF LODIS to propozycja firmy QUEST dla fanów strategii turowych w tak popularnych ostatnio klimatach fantasy. Gatunek (zwarta część sagi znanej posiadaczom m.in PSX'a N64 i SNES-a) na pierwszy rzut oka przywodzi na myśl FINAL FANTASY TACTICS stąd nie zresztą gdyż pod względem sposobu rozgrywki jest to niemalże jej kalka (co bynajmniej nie jest wadą). Zadaniu jest proste - jako rycerz Galicji musisz dowiedzieć się co planuje zarząd Świętego Imperium Lodis i poznać tajemnicę Elvis... tfu Ovisa. Rozwój sytuacji zależy od naszych poczynań (razne zakończenia) a walki zapowiadają 4D godzin zabawy w trybie Singleplayer (opiócz tego jest oczywiście Multi) Premiera oryginalnej wersji tej świetnie zapowiadającej się gierki to kwiecień (USA) [KiLu]



Już niedługo naszą małą konsolkę odwiedzi nie kto inny jak sam Son Gokuł Spotkamy go w dwóch grach opartych na serii o Smoczych Kulach: DBZ COLLECTIBLE CARD GAME oraz DBZ THE LEGEND OF GOKU Pierwsza z nich jest elektronicznąwersją popularnej (nie u nas) karcianki, druga to rasowy (choć tworzony przez Amerykanów) RPG z fabułą wyjętą zywcem z DBZ. Podczas zabawy spotkamy ponad 75 postaci i stoczymy setki walk będących podobne jak np w ZELDZIE jednym z ważniejszych elementów gry. Premiera espego to kwiecień koniecznie czerwiec. Wydawcą obu jest INFOGRAMES [KiLu]



Miała znana u nas firma SENNARI przygotowuje kilka niespodzianek dla posiadaczy kieszonsolki NINTENDO. Pierwsza z nich jest... sterowany radiem samochodzik którym kierować będzie można przy pomocy GBA ze specjalnym cottem. Odpowiedni software da nam możliwość zaprogramowania trasy przejazdu zabawki (pamiętacie dostępne także u nas samochodziki na "kształtki"?) Mający kosztować 60$ (ok 220 zł) zestaw trafi na rynek jesienią, jeśli tylko firmie uzyska opiekę NINTENDO. Kolejnym produktem SENNARI jest odwrotnie wersja znanego z PSX hitu DRIVER 2 [?] Gra będzie miała (pseudo)trzywymiarową grafikę podobną do tej, z jaką mieliśmy do czynienia w DOOMie czy CRUIS'N VELOCITY płynną animację, a także ogromne miasto (tyle...) i zróżnicowane pojazdy. Szczegóły ujawnione zostaną wkrótce. Wszechstronna firma pracuje też nad kilkoma innymi grami m.in tenisem, baseballem hokejem i bardzo dobrą graficznie siekaniną AEGIS [KiLu]



Odpowiedzialna za PROJECT S-11 (GBC) grupa PARAGON 5 pracuje nad KARNAAJ obserwowanymi z lotu ptaka wyścigami w których dużą rolę odegrają bezpośrednie starcia zawodników W grze znajdziemy kilkanaście pojazdów (każdy z możliwością ulepszenia) i tyleż samo tras nie zabraknie też trybu Multiplayer. Ogromne wrażenie robi grafika - niezwykle szczegółowe dwuwymiarowe otoczenie wzbogacane bajerami m.in obiektami efektem przezroczystości i systemem cząsteczkowym sprawia że jest to jedna z jaśniejszych odwiedzanych gier. Date premiery nie została jeszcze ustalono jednak prawdopodobnym terminem wydaje się być czerwiec [KiLu]

PAC-MAN COLLECTION

Zdziwieni oceną?

PAC-MAN COLLETION - w zasadzie tytuł mówi sam za siebie NAMCO po raz kolejny postanowiło odgrzać kotlety, wypuszczając na Advance'a drugi już zestaw klasyków (pierwszym był zawierający pięć tytułów NAMCO MUSEUM), składający się z czterech gier z "Okrągłym" w roli głównej. I tak do wyboru mamy pierwszą, klasyczną wersję z 1980 roku (która - ciekawostka - pierwotnie nazywała się... PuckMan), pseudo-trójwymiarową, izometryczną PAC-MANIĘ (1987), tetrisopodobnego PAC-ATTACK (1993) oraz pełnego power-upów PAC-MAN ARRANGEMENT (1996) I już. Aby umilić nam wybór gry w menu głównym przygrywa znany motyw muzyczny, a zabawie towarzyszą oryginalne dźwięki Żenada - pomysłicie. Błądl O ile dwie pierwsza gry to tylko ciekawostka, tak PAC-ATTACK i PAC-MAN ARRANGEMENT to wciąż świetnie trzymające się, wyjątkowo grywalne pozycje, które warto mieć w swojej kolekcji. Polecam! [KiLu]





GAME BOY ADVANCE WERDYKT
NAMCO SKLADANKA
8 8 9
klasyka w czystej postaci
nic stworzonego
PERYFERIA:
8

Frogger's Adventure

Zabia przygoda



Kultowy FROGGER z 1981 roku był jedną z pierwszych wielkich gier KONAMI Piękna grafika, humor, grywalność i sam pomysł - to nie mogło się nie podobać. Jako że odświeżanie klasycznych tytułów jest ostatnio bardzo modne, pojawienie się żaby na GBA było kwestią czasu. I oto jest! Na pierwszy rzut oka gra nie różni się zbytnio od pierwowzoru - tu także obserwując akcję z góry pokonujemy pełne przeszkadzajek poziomy, a kluczem do sukcesu jest idealna współpraca ręki z okiem - spóźnienie się o ułamek sekundy najczęściej kończy się utratą życia Tak - FROGGER nie należy do gier łatwych Na szczęście poziom trudności jest odpowiednio wyważony, tak że gra nie jest frustrująca, a porażki nie zniechęcają do dalszej zabawy. Czyżby KONAMI udało się znaleźć złoty środek? I tak, i nie Oprócz wielu zalet (grafika, grywalność), FROGGER ma jedną, zasadniczą wadę - przy odrobinie samozaparcia da się go ukończyć w dwa - trzy wieczory i mimo tego, że przechodzenie go po raz n-ty wciąż bawi, to jednak pewien niedosyt pozostaje Gra ma jednak w sobie "to coś", dlatego ocena nie może być niższa. [KiLu]



GAME BOY ADVANCE WERDYKT
KONAMI PLATFORMER
8 8 9
grywalność
krótkali!
PERYFERIA
8+

W skrócie

Biblioteka gier na GBA pęcznieje w zawrotnym tempie. Niestety, oprócz wielu perełek, czasem pojawiają się tytuły po prostu słabe, których recenzowanie jest pozbawione sensu. Z myślą o nich postanowiliśmy co jakiś czas publikować tabelkę, zawierającą skrótowe opisy tych "naj". Dziś pierwsza porcja gier, których należy się wystrzegać:

******

KAO THE KANGAROO - Frustrująca i niedopracowana - te dwa słowa najlepiej opisują kieszonkową wersję znanego polskiego (tylko w pecetowej wersji) platformera. Jedynie grafiCy pokazali, na co ich stać.



Oprawa - 7, Grywalnosc - 3 Ogólnie 4/10

******

JEDI POWER BATTLES - Monotonna, bezmyślna siekanina z zaledwie poprawną grafiką. Chybe najgorsza z gier na licencji "Star Were", jaką wydano w ciągu ostatniej dekady



Oprawa - 7, Grywalność - 2 Ogólnie 3/10

******

MIDNIGHT CLUB STREET RACING - Prosta grafika, niskie (e w zasadzie jego brak) IQ oponentów, brak trybu Multiplayer i liczne niedoróbki to cechy charakterystyczne tych obserwowenych z lotu ptaka wyścigów uhcznych



Oprawa - 6, Grywalność - 3 Ogólnie 4/10

INTERNATIONAL KARATE ADVANCED

Stare, dobre IK powraca!

Jedno z najsłynniejszych mordobić w historii gier, INTERNATIONAL KARATE - doczekało się wersji na GBA, opartej na IK+, czyli walkę toczą na raz aż trzy postacie



Chłopki nie mają pasków energii i padają po celnie wyprowadzonym, nie zablokowanym ciosie - po chwili jednak się podnoszą, by dalej toczyć walkę. Aby wygrać, wystarczy zapełnić sześć lampek poprzez nokautowanie przeciwników - pojedyncza lampka zapala się po klasycznym huknięciu przeciwnika od frontu, zaś za uderzenie przeciwnika stojącego tyłem (nie może blokować) zapala się pół lampki. Ciosy wyprowadzamy poprzez trzymanie któregoś z klawiszy (jeden do ciosów ręką, drugi do kopnięć) i naciśnięcia kierunku, choć są też techniki wymagające krótkiego naciśnięcia NA RAZ kombinacji cios+kierunek. Do tego jeszcze klawiszami "L" i "R" obracamy postać w wybraną stronę - ot, i cała filozofia, niemalże nieskomplikowany system przedstawiony lata temu. Oczywiście w grze występują bardzo fajne, znane mini gry' odbijanie bomb tarczą, bądź też wyrzucanie ich z planszy ciosami.

IKA jest najlepiej wyglądającą wersją: ponad 15 różnych plansz, na każdej po dwóch zupełnie inaczej wyglądających, tednio wykonanych, lecz posiadających ta sama rosy zawodników (wyj dwóch Sensei). Podobnie animacje, główny motyw muzyczny i odgłosy - aż łezka się w oku kręci! [kali]

GAME BOY ADVANCE WERDYKT

SYSTEM 3 | BIJATYKA

7 | 8 | 7

klasyka | małe rozbudowanie

7

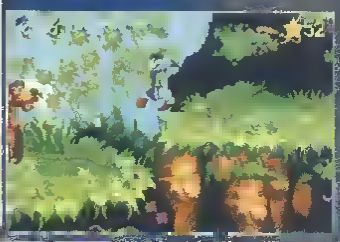
PERYFERIA

DONALD DUCK "ADV@NCE"

A gdzie Miki?

W "Pigule" piszemy o planach DISNEYa na przyszłość, a tymczasem na GBA jest już kilka gier firmowanych przez słynne studio. Jedną z nich jest

DISNEY'S DONALD DUCK "ADV@NCE" (w oryginalny tytuł:) - klasyczny, dwuwymiarowy platformer z kolorową grafiką. Historia przedstawia się następująco - Daisy została uprowadzona i zdesperowany Donald, używając teleportu Dodaka, wyrusza w podróż z zamiarem jej odnalezienia. W tym momencie do akcji wkraczamy my... Mimo że DDA jest to odświeżoną wersją gry z GBC, oprawa nie pozostawia wiele do życzenia. Pod względem wykonania poszczególne sceneria prezentują dość wysoki poziom, a w tle przygrywa przyjemna muzyczka. Przyczepić można się jedynie do bezmyślnie porozmieszczanych przeciwników - czasem nie da się ich ominąć bez utraty energii, co w dalszej części gry bywa bardzo frustrujące i zniechęca do kontynuowania zabawy. Gdyby nie ten drobiazg (a także fakt, że na brak dobrych platformówek posiadacze GBA nie mogą narzekać), ocena byłaby zdecydowanie wyższa. [KILu]



GAME BOY ADVANCE WERDYKT

UBI SOFT | PLATFORMER

8 | 7 | 7

kwaks*&@! | bywa frustrująca

6+

PERYFERIA

MECH PLATOON

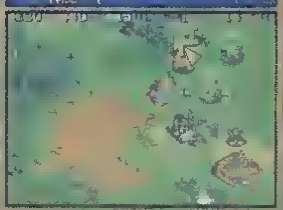
RTS w kieszeni!

Do czasu ukazania się ADVANCE WARS strategie były najbardziej zaniedbywanym gatunkiem gier na kieszonsolki (no, może prócz FPP;) Gdy jednak wspomniany tytuł niespodziewanie dla wielu okazał się wielkim hitem, inni producenci uznali, że na ich listach wydowniczych nie może zabreknąć tego typu pozycji. Jedną z nich jest MECH



PLATOON - RTS do złudzenie przypominający klasyczne C&C bądź Starcraft" Tu również źródłem surowców są bogactwa naturalne planety (skały, piasek, kryształy), a podstawę sukcesu stanowi wyprodukowanie jak najwiek-





szej liczby jednostek, gdyż przewaga liczebna ma większe znaczenie niż zmysł taktyczny. Postępy premiowane są odkryciem nowych technologii która z kolei umożliwiają nam budowę coraz potężniejszych mechów. Słowem - klasyczny RTS w wersji kieszonkowej. Ograniczenia sprzętowe nie były przeszkodą dla twórców - interfejs jest wygodny, grafika dość przejrzysta (choć lo-res trochę razi, a i pomylenie jednostek się zdarza), misje zaś wystarczająco zróżnicowane, by gra nie znudziła się po kilku dniach. Jest też oczywiście Multiplayer. [KILu]

GAME BOY ADVANCE WERDYKT

KEMCO | RTS

7 | 7 | 8

pomysł i realizacja | niskie IQ jednostek

8

PERYFERIA



Bażur!
Na wstępie chciałbym przeprosić za ostatnie "TELEXTREME". Niestety, dwa dni przed ustaloną datą "podharcerzono" mi telefon (poszły się kochać podesłane jugole) i jedyne, co mogłem zrobić, to zablokować kartę SIM, żebyście niepotrzebnie nie kasowali kasy na pocztę głosową. Jednak konkurs powraca w przyszłym numerze - a co jeszcze zawita za miesiąc, chyba nie trzeba wspominać (zaczyna się od "T", a kończy na "4";) Zeów pewnie wysmarują mizne tumioje, z czego rad nad wyraz. I tutaj przypominam: jeżeli probujecie zorganizować turniej, możecie liczyć na moją pomoc. Dajcie tylko z odpowiedniem wyprzedzeniem znać. Aha - może nieco "opóźniono", ale big thanx dla Mieszka Bazylińskiego za informacje i materiały z turnieju w Koszelinie! A Kij63 preszosy jest o kontoki, bo tłoczej naprody ole dostanie.

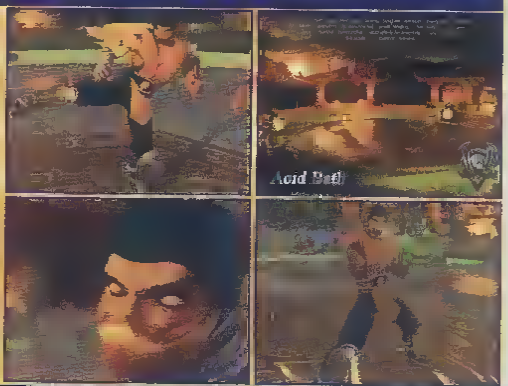


PS. 2 tygodnie temu dostałem mejla z prośbą o podanie kombinacji dla Lelo w T3 na zakuwanie w kajdanki... O Poole...
PS2: Mutek zawalił z działem OC - sorry w jopo imienie.

kontakt - e-mail: kali@psxextreme.pl, Listy - adres Redakcji wraz z dopiskiem "Kącik bijatyk" tel.: 0501 391 911

MORTAL KOMBAT: DEADLY ALLIANCE!!!

"The fight have never been so brutal so evil so deadly" RUSZYŁO WRESZCIE PEŁNĄ PARĄ!!! Po kroplach ogólnikowych informacjach wreszcie przyszedł czas na konkrety a w świat wypuszczony został pierwszy trailer, z którego to własnie pochodzą cytowane słowa. Wpłacona są one w film ukazujący koło Scorpiona: w trakcie pokazu zawodnik ma on rozwalić dwie statuy puszczając fireballe z rąk a na końcu wyrzuca znaną linkę prosto w kamerę "GET OVER HERE!" którą przyciąga prosto do siebie i "spakuje" w nią spoglądającą. Filmy niewiele jest pokazane, trwa to wszystko nieraz minutę ale rakl wrażenie Scorpion wykonany jest znakomicie jego ruchy (piękna animacja) pełne są siły będzie MOCNO!!! Wiadomo już, skąd się wziął podłynął po tym jak Shang Tsung i Quan Chi nie zdobyli niesmiertelności dzielącje w pojedynkę łączą swe siły tworząc tytułowy "Deadly Alliance", by zniszczyć Rendena i smarulników. Oprócz wspomnianych czerowników, Scorpiona i Rendena w grze wystąpią też Jax Sonya Raptila i Subzera. Oni oczywiście nie zamykają listy wojowników autorzy zapowiadają o obecności zupełnie nowych postaci. Tytuł nie będzie przypomnał żadnej z poprzednich części system walki oparty będzie o zmagania w pełnym wymiarze 3D (pruszone się ataki i uniki) wzbogacony o tzw "Multiple-Move Set fighting system" każda postać ma kilka zestawów ciosów które można selektywnie wybierać podczas pojedynku. Na postać przypadać będzie średnia 7000 - 10 000 polygonów uświadczymy takie efekty jak mszczące się wskutek walki duchy ociekający pot i krew. NIE BĘDZIE NOWEGO WYDANIA ZNANYCH FATALITIES tylko i wyłącznie zupełnie nowe sposoby wykończenia wroga (cóż cudowna wyrywanie kręgosłupa to przeszłość) Gra ma się ukazać w drugiej połowie bieżącego roku na GC, Xboxa i GBA kwestia wersji na PS2 nam jest jeszcze wyeśniona ale można się spodziewać za to elektryzującą samymi zapowiedziami produkcja pojawi się także na czekoladkę.



TEKKEN THE MOVIE?

Pewnie wielu z Was ma już dość co rusz pojawiających się informacji o szykowanej ekranizacji TEKKENa gdyż jak dotąd mimo wszystkich tych sensacji szykiwa spadłem do poziomu plotki (z małym wyjątkiem podobno na ekrany wejdzie kino niedawno wszedł "Tekken The Avenging" wyreżyserowany przez Wai Kwong Lau). Jednak tym razem sprawa wygląda pewnie. Świat błyskawicznie obiegła informacja o tym, że wytwórnia Crystal Sky podpisała porozumienie o stworzeniu filmowej wersji kultowego mordobicia które sprzedało się już w ponad 11 milionach egzemplarzy na całym świecie. Po tym, jak film "Tomb Raider" odniósł globalny sukces, zdecydowano się na stworzenie wysokobudżetowej produkcji (540 mln.) wkrótce wokół tego tytułu zrobi się jeszcze głośniej. Producentami tej gry będą Steven Paul prezes i CEO Crystal Sky od dawna przymierzający się do tego projektu oraz Tatsu Fujimura (CEO Gaga Communications) stwierdzili, że ich produkcja będzie umiarkowana. Podkreślił też, że od ponad 12 lat współpracuje z Namco i Bandai. Wiadomo też, że w grze w mroczne postacie będzie można upgrade'ować swoje techniki, a główny bohater wystąpi w różnych ciuszkach.

WEJŚCIE SMOKÓW?

I już można podziwiać pierwsze screeny z wychodzącej na Xboxa w trzecim kwartale tego roku **BRUCE LEE**. W grze będzie ponad 30 postaci, podobna liczba różnych przeciwników stosujących różnorodne taktyki w celu zakończenia mistrza i twórcy "stylu" jest kult do Sam Since będzie posiadał ponad 100 różnych technik ataku które odwzorowane będą z wykorzystaniem Motion-Capture z udziałem jednego z ostatnich jego uczniów. Wiadomo też, że w grze w mroczne postępy będzie można upgrade'ować swoje techniki, a główny bohater wystąpi w różnych ciuszkach.





"VF4 PS2 exclusive" Ten slogan wyłoni się stanie tylko pustym hasłem reklamowym a to z powodu (niepełnowartościowych jeszcze oficjalnie) przecieków informujących o pracach nad specjalną wersją VF 4.1 na Xboxa! Nowe postacie (co najmniej 4) nowe stroje nowe areny o tym mówi się już głośno lecz wszystko wyjaśnione zostanie na nadchodzących targach E3. Przed tym jednak dojdzie do wielkiej premiery **CAPCOM VS. SNK PRO** w wersji na PSX'a, kochanego Szarotka! Na to się porobiło:)

NOWE POSTACIE W GUILTY GEAR XX UJAWNIONE!



Poznajemy kolejną dwójkę zupełnie nowych postaci występujących w nadchodzącym GG XX Zappa i I No. W ciele Zappy uwięziony jest zły duch źródło jego siły i jednocześnie przekleństwa zawodnik wuje przemierza świat w poszukiwaniu legendarnego diriktora Fausta który podobno mógłby go wyleczyć. I No zaś to tajemnicza babka wykorzystująca do walki gitarę i "żywy" kapelusz. UWAGA! Przedstawiono 2 miejsce tego postaci Yoyo a ka Bridget to pseudo - chłopak wychowany wtorane jako dziewczynka pod imieniem Bridget! Nie powiem fajnie namieszano:) Ujawnile się też co nieco historii związany ze Slayerem: jest to przywódca syndykatu zamachowców z którego pochodzi Zato, który w/ kół do czynnej służby po tym jak Zato zaginął. Wspomniany zaś Zato w tej części w pewnym sensie też występuje ale już nie jako Zato bez Eddy sam Zato zginął, lecz jego żywy cień i duch nadal żyje i to on teraz będzie walczył W GG XX oprócz tych postaci wystąpi też pełny skład znany z poprzedniej części, a po tarnach ADU ujawniło się też co nieco w kwestii systemu walki dodany przycisk to tzw "Dust button" - oznaczany jako D" Poprzez naciśnięcie dół+D wykonuje się podanie, a Dust w powietrzu w zależności od postaci odpowiednio przeciwnika bądź też zwalnia go na ziemię Dust button będzie umożliwiał też tzw "Psy Burst", coś w rodzaju combo bracketa przechodzącego do overhead attack gdy trafi na sekundkę Twój tension gauge osiągnie MAX Usunięte za to faultless cancele zwiększano się odrzucenia przeciwnika przy czasach przez na część combosów nie będzie już siadała Kazda postać będzie miała rzut w powietrzu wartość paska tension gauge będzie przeniesiona pomiędzy rundami pojawią się też staggery rzekomo podobne do tych z VF4 Ciekawostką jest to że wspomniany Zappa posiada pewną kombinację po której posiądze go losowe wyhrany duch (pies, miecz, bądź podstawowy duch) przez co zmienią się osoby; dodatkowo gdy uda Ci się trafić duchem w przeciwnika dostaniesz mib po zdobyciu sumu takowych będziesz mógł przywołać do pomocy chińskiego generała! Wiecie co ja na to? Ta gra będzie bardzo pokręcona nie można byłoby przypuszczać. I do tego szybsza! Testy automatów w Japonii będą miały miejsce na początku marca oficjalne stanowisko producenta w sprawie wersji na konsole (PS2 podobno w pierwszej kolejności) poznamy wkrótce

SŁOWNICZEK

To zestawienie dostałem od Ścilery ...ale ino prosił...że w listach o wyjaśnienie co niektórych pojęć, które powszechnie używa się w "Strategii bijatykowym". Mam nadzieję, że udało mi się wyłuskać wszystkie nurtujące Was pytania, a przynajmniej ich większość. UWAGA: słowniczek nie jest zbiorem wytycznych dotyczących walki, gdyż starałem się je gromadzić pojęciowo wyjaśniając się z sobą.

... - uniwersalna nazwa oznaczająca atak na odległość, np. wystrzelenie kuli ognistej

... - mocarz rzecz biorąc, jako przeciwca domagającego ciosu. Gdy np. obaj zawodnicy wyprowadzają równocześnie ciosy o takiej samej prędkości, ten o wyższym priorytecie trafi przeciwnika. Przeważnie największy priorytet w grach mają ciężcy wojownicy-bokserzy.

... - pogoń, która często używana jest w niewłaściwym momencie. Combo to seria co najmniej dwóch ciosów/uderzających po sobie, które osiągnęły zaskoczenie, jeżeli trafi pierwsze uderzenie, dalszych ciosów przeciwnik nie jest w stanie zablokować. W grach wydanych na tzw. combosy przeprogramowane potrzebniki pierwszym ciosem, następne uderzenia w combosie nie są odpowiednikami klasycznie wyprowadzonych atakami, lecz "unikatami" (które uświadczyć można tylko i wyłącznie w owym combo)

... - specjalne combo które można wykonać tylko w wyczerpanej (ale przeciwnik będzie znajdował wtedy słabną (bądź też w trakcie combosa zostanie pod ścianą zapchnięty) ogromnie rzadko walka trudniej brzeg ekranu w bijatykach 2D

... - to układ kilku następujących po sobie ciosów który może od pewnego miejsca nabrać chwiejnego combo. Określenia stronę używa się najczęściej do dłuższych (rzadziej wiązanej) serii uderzeń, zdarzało się że trzy- czterodzesiątkowe kombinacje kreśla się mianem combosów (mimo że nie posiadają chwiejnego combo. Tam po pierwszym trafionym ciosie wróg może zablokować następne.) Często jednak jest tak, że jeżeli pierwszy cios strunga trafi jako Counter Hit (patrz niżej) to reszta ciosów z serii jest gwarantowana jest więc combosem

... - układ co najmniej dwóch różnych strumyków mających za sobą co najmniej pierwszy cios wspólny. Najlepiej to zrozumieć na przykładzie Nino z TTT

dp+3,2 <4
dp+3,2 d+3 2
dp+3 2, d+3 4
dp+3,2, 3 3 2
dp+3 2, 3,3 4
dp+3 2, 3 3 d+4
dp+3 2, 3<4
dp+3 2, 1<4

... - po "polskawemu" kuskowy). Serio, zestaw ciosów nie będących zdefiniowanym strungiem, lecz mimo to łączących normalnie nie przerwanie—wyjczyszczenie wykorzystuje się do nich techniki szybkie (chodzi bardziej o przewagę klatek pomiędzy szybkością wykorzystywanych naszych ciosów a naszych/ciosów przeciwnika którą wynika z uderzeń które wrogi wyłapał (w przypał na blok) mieszanie uderzenie idące na low i na mid, stwarzając dowolną okazję do rzutu, joggle stanowi bardzo jaskrawego mechanizmu ciosu. Custom strungs są często indywidualnie opracowane przez danego Gracza (ex. podpuszczane u kogoś)

... - sytuacja w której przeciwnik nie jest w stanie wyprowadzić żadnego ciosu który byłby równie szybki, jak nasz najszybszy cios. Zależność uzyskiwaną przewagi atakiem wyrażają za stosownych ciosów oraz tego czy przeciwnik otrzymał wcześniejszy cios, czy też zablokował. Jeżeli uzyskamy przewagę klatek taką, że czyli kość wyprowadzenia naszego następnego ciosu będzie większa niż recovery time u przeciwnika, to... mamy gwarant)

... - kombinacja różnych modów zadawanych przeciwnikowi, który został zbity z nóg/wyłuty w powietrze zanim jeszcze upadnie na ziemię. Czasem używa się tez określenie FLOATING COMBO. Specjalną odmianą joggle jest tzw bounce joggle ciosy zadaje się przeciwnikowi który odbił się od ziemi (chodzi mi nieruchomą wysokość) co następnie przewanno po mocnym ciosie.

... - cios zbijający przeciwnika z nóg, bądź wybijający go w powietrze po którym możesz zrobić pokaźnego joggla z

... - jap. sztuka atakowania przeciwników leżącego na ziemi, niezależnie szerokie podniesić się

... - jap. sposób przedostania się za plecy, bądź też na bok przeciwnika, który z jednej się z głowy. Chodzi o to, by wyszło na to, że przeciwnik walczył tyłem, bądź bokiem do nas.

... - powszechnie określanie na tzw. duże, ciężkie postacie. Winkości ciężar postaci ma bardzo duże znaczenie w trakcie joggle rewnie i elektrowne

... - przechwycenie wrogiego ciosu połączonego z automatycznym atakiem specjalnym, przewidzianie bardzo efektowne wyglądające. Reversale nie są uniwersalne tzn. są wyczenie określone jakich odcinków ciosów dotyczą (np. wysokich kopnięć czy też atakówy lokowanej trafiających na mid)

... - rodzaj reversalu, który sam w sobie nie odbiera przeciwnikowi energii bądź też odbiera jej bardzo mało za to ustawia przeciwnika w dogodnej dla nas sytuacji do gwarantowanych atakow

... - blok zbijający atak przeciwnika, dający Ci przewagę w klatkach animacji Przeważnie do zrobienia pony należy wykonać jakąś kombinację, lecz istnieją też tzw auto-pony - postać sama wyka na zbicie ataku, jeżeli tylko nie będzie akurat w ruchu (neutral position - nie nieoskosz żadnego przysoku)

... - pojęcie wprowadzone w VF4 odnoszące się do ciosów, które mają taki jakby wbudowany parry na dany typ ciosów przeciwnika. Udana nie przeciwnika zostaje zbite z jednocześnie wyprowadzonym wkontynuowanym ciosem (pod tą kategorię łapią się też TEKKENowe auto-reversals)

... - przeczytane z TEKKENa, powszechnie używana nazwa wywodzi się z reversalu na nasz cios (w TEKKENie w momencie wywania się z reversalu pada komentarz "chicken" W grach z tej serii wywanie się z reversale swojuje lekkim uderzeniem przeciwnika—można więc to określić jako "reversal ne reversal";)

... - cios, którego trafienie jest gwarantowane na wynika znacz za stunie lub guard brenke u przeciwnika bądź też karzystny rezultacy klatek animacji pomiędzy czytkoscią trafienia naszego nosa a opłenianiem o przeciwnika. Znajomości i umiejętność gwarantowej dobrej postawy w danych sytuacjach jest często tym co decyduje o naszych sukcesach w walkach!

... - rodzaj blokuprzeciwnika które najczęściej wysuwając po bardzo mocnych ciosach Wróg przez chwilę nie może blokować, lecz nie zawsze będziesz mógł mu właśnie coś zrobić.

... - technika błyskawicznego podnoszenia się z ziemi po przewróceniu (nie zawsze są dostępne) Wszystkie bazują na określonym kleprzejściu danej kombinacji w momencie upadania na ziemię (po np. joggle u) Tech Roll (tzw.ez Quick Roll) to przetoczenie się w momencie upadku Quick Rise - błyskawiczne powstanie z handspring sprężynka.

... - błyskowe przeciwnika w powietrzu w trakcie joggla o, co umożliwia nie wykonanie kolejnej z technik natychmiastowego podnoszenia się z ziemi (tak była w T3)

... - przemyślane opracowanie akcja którawyprowadzając sytuację dogodną do wyprowadzenia danego typu zagrania. Przykładem może będzie Jank 2 z TTT - setup na jeden z znanych szych rzutów 1+1+1 przypęte przez przeciwnika na blok, ft p+1+2

... - cios, który trafia w odpowiedzi na zagranie przeciwnika. Przeważnie w większości normalnie wyrażenie się dwa rodzaje Counter Hits Major Counter oraz Minor Counter Minor Counter to trafienie przeciwnika, gdy po zadanym przez nago ciosie jest on w trakcie fazy recovery" (czemu będzie mógł normalnie zablokować np. wykonał cios z użyciem opóźnieniem lub chybił rzutem/reversalem) przerwanie ciosu to tylko tym, że zwiększona jest siła Twojego ciosu Z kolei Major Counter ma miejsce gdy trafimy przeciwnika w trakcie wykonywania przez niego jakiejś akcji przerwanie miesze za sobą korzyści. zwiększona jest nie tylko siła Twojego ciosu ale często zmienia się też jego charakterystyka dalsze stune przeciwnikowa stopa się joggla stanie się lub umożliwia combo

... - opóźnienie, trafienie przeciwnika odpowiednim ciosem w odpowiedniej sytuacji, po którym uponosi nie będzie miał kontroli nad postacią (przewanie przez dłuższy okres czasu) i będzie otwarty na ciosy i ataki. Stun ley jest wtedy rozbrojony i postać będzie się za brzuch i powali opadu na ziemię czy też najpierw się zatoczy zanim padnie/potknie się), w zależności od konkretnej bijatyki.

... - powracanie do normalnej pozycji umożliwiającej blokowanie. Najczęściej jest to dane kombinacja, dzięki której przerwany zostanie stun.

... - zadenia jakiegoś ciosu skleda się (najczęściej czas trwanie danej fazy podaje się w klatkach animacji) z:
a) INICJACJA - wykonanie danej kombinacji
b) EGZEKUCJA - czas jaki upływa pomiędzy ukończeniem danej kombinacja uderzeniem okradu, jak długo wykonuje się cios, jest on szybki
c) KOLIZJA - moment, w którym następuje uderzenie. Najczęściej jest to konkretna klatka animacji chociaż w przypadku rewersali pomieszip. mamy określony przedział klatek animacji, przez jakim dana technika jest aktywna.
d) OPÓŹNIENIE/RECOVERY TIME - po zadaniu ciosu (zastosowaniu jakiejś techniki) przewanne mu upłynąć jakiś okres zanim chwiby bardzo krzaudle zanim postaci wróci do wyjściowej postawy (bodź też kucnięcia) i będzie mogła blokować. Znajduje o dużym opóźnieniu są ryzykowne gdyż w przypadku chybienia, bądź też zablokowaniu przez przeciwnika zostawają gracza otwar tego na ataki przeciwnika bez możliwości blokowania.

... - nie odnosi się do recovery time lecz do możliwości późniejszego wykonania ciosu w danym combosie. Możliwość opóźnionej ciosów jest bardzo cenna, gdyż często daje możliwość trafienia przeciwnika jako Major Counter Hit (oczywiście wszystko zależy od zachowania wroga) W tych ciosach używa się symbolu "<" by zaznaczyć, za dany cios można opóźnić. Przykłady VF4 Kage pod+Punch+Kirk < Punch+Kick. TEKKEN 3 Jin 1 p+2 < 1 < 2.

... - czyli dostawanie "natychmiastowy" W Polsce przyjęła się jednak używanie określone angielskiego (co nie wszystkim). Odnosi się do zagrań, w których moment egzekucji występuje natychmiast po wciśnięciu (patrz FAZY CIOSU) Np "instant throw - czat instant" odnosi się do sytuacji, gdy po nacisnięciu kombinacji potrzebnej do wykonania rzutu od razu czat ten jest wykonywany (w TEKKENie wcale nie po postać wciągu najpierw zgoa zanim rzuci przeciwnika - nie jest to więc instant throw) - w następnej klatce animacji będzie już po bardzo małej jej liczbie Często użycie tego określenia pokrywa się z możliwością wykonania dla przeciwnika wykonanego danego ciosu (w wyjściowa przypadku jako zbitego komentarz podkreślający rozgoa wybitnie szybkiego ciosu)

... - swego rodzaju stun, przeciwnik na moment puszcza blok i przewanie wyglądą tak, jakby miał upaść, ale po chwili powraca do wyjściowej pozycji. Występuje tak po ciosach zablokowanych (przewanie bardzo mocnych ciosach) jak i normalnie przepadających (np u Jina w T3 po dp+2)

... - sposób gry bazujący na teoretycznie słabych lecz szybkich ciosach (np. 6ść + pięć w TEKKENach) którymi można skutecznie energię przeciwnikom i powstrzymywać jego napór W wyniku tych pokrą może być nieznacznie gorszy gdyż często trafiają jako Major Counter Hit, co może odpowiednio wykorzystać.

... - "zadwanie" "Change over ie" odnosi się do tego, za dany kierunek bądź też przycisk/cios należy przytrzymać. Czasem charge jest wymagane do tego, żeby można było wykonać daną kombinację (np w STREET FIGHTERach Guile charge był przez + punch) lecz często też charge owania jest nagminnie - np w VF4 gdzie maksymalnie naładowanie danego ciosu przed odpowiednim zawodzie większą siłą uderzania, guard bracken u przeciwnika, czy stagger'em.

... - zagranie przerywające wykonywaną przez naszą postać combo umożliwiające wyprowadzenie innych technik.

... - technika wykorzystująca możliwość wkładania prawa i roli sekwencji danej techniki "do pamięci" komputera kroków wyprzedzeniem Różnie się to objawia w różnych grach Np. w VF dzięki wykonaniu tzw wysunięcia się na postaci kombinacji f dt d,dp p+P+G można wdrożyć turzyniej klawisz G, zwłaszcza na podczas prawa celu półkolo- f dt d dp- puścić klawisz G i podtrzymać p+P+G W TEKKENie (i grach CAPCOM) z ke lei mamy do czynienia z bardziej rozbudowanym buffiro ingiem (zapamiętywanie sekwencji danych technik "do pamięci" komputera i wykonywanie ich w momencie wciśnięcia klawisza) - rzut zwłaszcza mieszkańców wykonuje poprzez trzymanie celu cios "kwadrat" naciśnięcie w dowolnym momencie "X" odpali rzut. Pewien tym przypadku się na przy akcji dokonywania przy przeciwnym reversalu sekwencja wyrwania się z niego klepiemy od razu po ciosie z wyprzedzeniem.

... - nazwa użyta oficjalnie w TEKKEN 4 choć odnosi się do znacznie wcześniejszych mu ości. Najczęściej dotyczy combosów i strungów tego że dane zagranie NIE ROZPOCZYNAJĄCE combosa, lecz znajdujące się po pierwszym uderzeniem można wykonać tylko w ściśle określonym momencie (wręcz zakres klatek animacji do zainicjowania ciosu) nie ma możliwość buffer'owania.

... - zestaw rzutów i łamań łączących się ze sobą.

... - rodzaj rzutu, który sam w sobie nie odbiera przeciwnikowi energii bądź też odbiera jej znikomą ilość, ale za to ustawia nas w dogodnej sytuacji (np. z boku, z tyłu) przeważnie do wprowadzenia gwarantowanych ataków bądź też łatwo na krótko opłaszczyźnia gardą przeciwnika, umożliwiając nam gwarantowane akcje

... - dosłownie przechodzący do kucnięcia.

... - zamyłka- zagranie sugerujące nie jakoś atak.

... - przerwanie danej techniki zanim zostanie zakończona.

... - gest obrażający przeciwnika.

... - alternatywna pozycja przyjmowana przez zawodnika chwiby tylko na chwilę która oferuje nowe techniki

... - odnosi się do bijatyk, w których każdy z Graczy ma nie musi wziąć do walki więcej niż jedną postać. Tu z znaczeniu tzw wymiona zawodników będącego na ekranie na partnera.

... - dosłownie nabłokowanie - nie da się ciosu zablokować.

... - hah zgodzisz/ran.) Sytuacja w której przeciwnik może zostać wkoć Cię na low, bodź też mid dosem tak szybkiego za nie jesteś w stanie go zablokować na refleks (musisz zgadywać). Określenie letarylkie odnosi się do kwestii "blok albo nokd albo wyskoć przez "jugola stwier trafiający na mid, albo podcinka zwalczacza Cię z nóg)

... - jakbone werzyłeo strumowaca tymczasowy tak ubstor dla niezmiejący do czasu odnoszeniach ich przez rodzaje o takie rodzime określone ubogiego tzniego stylu gry sparingu czego się na zmiejszy liczbie ciosów (i to ciosów bardzo-cofkowobezpiecznych dla szarczyzie ideologii Nihilizmu Tekkenowego) mierzadek bazujące przede wszystkim na postawieniu przeciwnika w obliczu sytuacji z pionraj pod hasłem "Loteryjka" Osiągnięcie doskonałości w przypadku kopuch-mama oznacza opracowanie układów dwóch, wzywnicie horizo-cofkowe-bezpiecznych pozwalające godnych akcji mających swe źródła i ujścia w "Loteryjce" które będzie mieszować oz do zmuszenia strony przeciwnej (tudzież do obowiów Szkoły-go-przy-trafi lub "Know-mine-zaleje") Kolybyzus Pospolitus jest gatunkiem rozrodka spotykanym w przyrodzie, gdyż przyjęcie owej ideologa kun wrzami wygranych walk pomimo bardzo bardzo powierzchownym zrozumieniu gry i braku koniecznosci długich treningów (Gwarpe Strono Mocny hah hac). Dobry Graczjednak pownien w znakomitą większością przypadków unikać Kolybyzmów Pospolitusów chuchwpodki bez siły zdarzeń

... - czyli wynoś idealnego wyczucia momentu w którym należy "coś zrobić" aby trafiło/wybiło/zastuneowało/zabiło tudzież by dało się wymknąć z wrogiej akcji ofensywnej

... - ong wzór niemiarowa sekwencje kilku ciosów skowanych zagranie bez konsekwencji i wychodzenie wroga

... - znakomity system poruszenia się w bijatykach 3D po raz pierwszy przedstawiony w SOUL CALIBUR

... - pokawe, ale smaczka przyjęte określenie ciosu, który "śledzi" wzia za pasterkę sobą-stepującą.

SEZON 25

Kącik SPORTOWY

shiva@psxextreme.pl

Don't make me... Hmm, ależ ten luty krótki, minął w błyskawicznym tempie; ani się nie obejrzałem, a tu już po Olimpiadzie (Jagna, rewelacja, śmigasz na deseczce prawie jak ja!), no i nasza wspaniała, zreformowana ekstraklasa ruszyła. Od pierwszej kolejki na porządku dziennym są karne w 90. minucie, gole w 90. minucie i tym podobne, tradycyjne motywy. Normalka. Miesiąc krótki, więc i Wasza aktywność powiedziałbym, że mocno umiarkowana - listów z "życzeniami" do PES-a 2 przyszło niewiele, to samo w temacie ustawień/zagrań itp., o które apelowałem w kwestii tej alleczki. W dalszym ciągu czekam, najlepsze prace opublikuję oraz nagrodzę stosownie. W "Kąciku..." wracają wyniki z THPS3 (miesiąc temu po prostu się nie zmieściły), publikuję też baaardzo ciekawą tabelkę dotyczącą ustawień i statystyk polskiej reprezentacji (greetzy dla Witat). No, to zapraszam do konsumpcji.. [shiva]

Kontakt: shiva@psxextreme.pl, 0606-133-693, listownie na adres Redakcji z dopiskiem "Kącik sportowy"

Thanks to: Tym razem nietypowo - pozdrawiam wszystkich, którzy aktywnie uczestniczą w życiu "Kącika...", udzielając się zarówno listownie, jak i mailowo. I tym sposobem uniknąłem problemu 'zapominania' greetzów dla kilku osób, które później miały do mnie o to pretensje.)

PRO EVOLUTION SOCCER - życzenia

Przed miesiącem wraz ze Snerą przedstawiliśmy naszą listę życzeń dotyczącą zmian i udoskonaleń w ewentualnym PES2. Na apel o podsyłanie wykrytych przez siebie błędów czy niedoskonałości reakcje były umiarkowane, duża część prac nie nadawała się do druku (powtarzało się to, które już zawarliśmy, ewentualnie pisaliście o pierdołach) i w zasadzie skorzystałem z tekstów Wolfa oraz gościa o ksywie HEYB2 (mam nadzieję, że wstukiwałeś to na docelowej klawiaturze, a nie na podzie.) Wyżej wymienionych proszę o kontakt mailowy w celu ustalenia zeznań (spoko, chodzi o nagrodę.) Zerknijcie poniżej na kolejne propozycje.

Co chciałbym zmienić/dodać/ulepszyć w PES

- powinno się pojawić zagranie ręką. Sam przyznacie, że tego rodzaju smaczek niezwykle ubarwiłby rozgrywkę, motyw z ręką np. przy dośrodkowaniach i walce o górną piłkę. Tylko za musiałoby to być NIEZWYKLE precyzyjnie wyważone, tak by zdarzało się bardzo rzadko, tak jak w prawdziwych meczach.
- szybkie wykonywanie wolnych, które mogą zaskoczyć przeciwnika. Pomysł jest zaiste przedni i bardzo łatwy do zrealizowania, np. poprzez przytrzymanie X zaraz po faulu. Nie muszę chyba pisać, jak pozytywnie wpłynęłoby to na i tak już przednią zaokrągloną rozgrywkę.
- w PES-ie jest stanowczo za mało zamieszania. Co by to musiało być? Korupcja, zawalenie stadionu czy atak terrorystyczny? Nie, chodzi tu raczej o ten młyn, a mówiąc precyzyjniej jego brak. Niestety, przy stałych fragmentach gry (mowa zwłaszcza o kornerach) w polu karnym jest zbyt luźno. Aż się prosi o więcej zadymy, większe zagęszczenie zawodników i wreszcie jakieś przepychanki (tak często w prawdziwych meczach) i odgwizdywanie fauli na obrońcach/bramkarzu.
- sędziowie. Fajnie by było zobaczyć sędziego biegającego po boisku i żywo gestykulującego (gramy dalej, nic nie było!), gwiżdżącego, jednym słowem - naturalnego. Tak samo z sędziami liniowymi.
- interaktywność. Oczekuję większej interakcji z otoczeniem, drżymy na to, kiedy robię wślizg, to chcę zobaczyć ślad na murawie, jeśli padam, to chcę sobie ubrudzić koszulkę/spodenki. Pomysł o tyle trudny do zrealizowania, że wymaga wielkiej pracy programistów i grafików, a efekt i tak będzie tylko "taka sobie" (szczegóły i tak widać tylko na powtórkach/zbliżeniach, przy grze z najbardziej oddalonej kamery trudno dostrzec przybrudzenia na spodenkach...)
- możliwość symulowania faulu (np. wciskając L3), za co można dostać żółtą kartkę. Patent ów zastosowało w THIS IS FOOTBALL 2 niejakie STUDIO SOHO (developer), implementując "wymuszanie" faulu poprzez kombinację wciśnięcia jednego z klawiszy. I co? Rewelacja! Czegoś takiego brakuje w PES-ie! Przy walce bark w bark upadek na polu karnym z użyciem tego zagrania to zwykle wielka niewiadoma: uda się oszukać sędziego i będzie karny, czy tylko żółty kartonik za symulowanie?
- opcja "menadżera", czyli temat poruszany mnogo razy. O ile kwestia kariery (jednym zawodnikiem) wydaje się niepotrzebna, tak jeszcze bardziej zaawansowane opcje menadżerskie przydałyby się ogromnie. Attack attitude pomimo rozszerzenia w stosunku do poprzednich wersji nadal jest zbyt uproszczony. Mamy możliwość definiowania zaledwie jednego wariantu gry. Aż się prosi o zaimplementowanie patentu znanego z "prawdziwych" menadżerów, dokładnie chodzi o coś na wzór np. bleszukowanego Football Manager 2001 od EA SPORTS, gdzie Gracz miał możliwość wybrania stylu gry i nieprzydzielania zadań każdemu zawodnikowi z osobna.
- przy upadku po faulu zawodnik powinien od czasu do czasu łapać piłkę w ręce. Tu już odwołać się do grafików i gości od animacji, ale fakt faktem, że taka scenka po faulu dodałaby PES kolejny mały plusik w temacie "znajomość realiów futbolu".
- Multiplayer w ligach i rozgrywkach - przydałby się ogromnie. Szkoda, że nie można grać przeciwko sobie w turniejach, ponieważ praktycznie oznacza to oczekiwanie na swoją kolej i... nudę. Przy mniejszej liczbie osób, jeden gra, a reszta obserwuje. Aż prosi się o podpięcie drugiego pada i poutrudnianie życia przeciwnikowi. Sama zabawa w kilku vs. konsola nie jest aż tak emocjonująca.
- więcej "przerywników". Wstawki w PES-ie zrealizowane są wzorowo, stoją na wyższym poziomie niż te z FIFY (Shi polemizowałbym), ale jest ich zdecydowanie za mało. Dobrym pomysłem było by wprowadzenie kilku różnych sekwencji wchodzenia na boisko piłkarzy (na jaką dla każdego stadionu) z własnymi, unikalnymi ujęciami kamery, widokiem przedstawiającym zawodników w tunelu z szatni. Miło by też było, gdyby zawodnicy nie byli tam sami: rezerwa, trenerzy, dzieci, fotografowie, ochrona itd. Najbardziej jednak chciałbym zobaczyć wybiegających na murawę kibiców (w strojach lub bez) po wygranym World Cupie czy innym rodzaju rozgrywek.
- kontuzje. Dodatkowe "przerywniki" dla kontuzji (noszenie + karetka itd.) oraz ich podział (kontuzja, nie wiadomo) na lekkie oraz ciężkie. Założmy, że taka kontuzja wymaga krótkiego zabiegu, a dłuższa nawet opuszczenia meczu. Czekamy.
- a biorąc na warsztat zmagania w Single Player i trybie ML, życzenia są następujące: kontrakty piłkarzy powinny być okresowe, ich przedłużenie dostarczałoby większą porcję, konsolowy przeciwnik mógłby czasem próbować kupić od nas piłkarzy, możliwość wystawiania swojego zawodnika na listę transferową, pojawienie się znacznie większej liczby drużyn klubowych oraz klasyfikacja fair-play w Master League, za wygranie której dostawałoby się np. dodatkowe punkty.

W tym miesiącu to tyle. Czekam na kolejne Wasze uwagi i spostrzeżenia. Przypominam temat: "Co chciałbym zmienić i udoskonalić w PES, czyli jak powinien wyglądać PES2". Tymczasem wracam do zmagań z ML, wszak gra mnie zaskakuje codziennie czymś nowym i dzień bez przynajmniej dwóch meczy uważam za stracony... Aha! Polecam Waszej uwadze jeszcze oryginalne składy drużyn, które zamieszczam w bieżącym numerze - dajcie znać, co o tym sądzicie!

PES I OPCJA

Nie jest, że tak tłumnie rozpoczną Bolączką części drużyn zawartych w PRO EVO SOCCER jest - nie da się ukryć - brak oryginalnych nazwisk poszczególnych piłkarzy. Cóż, licencja FIFPro jest niepełna. Zainteresowanym mogę wysłać na maila pełną listę oryginalnych składów, o czym już wcześniej pisałem, ale nie wszyscy mają dostęp do Internetu i oczywiście Redakcja została zalana telefonami/prośbami, by takowe wydrukować. Wprawdzie w całości nie ma mowy, jednak w tym wydaniu "Kącika..." mam niespodziankę i przygotowałem pierwsze trzy reprezentacje (z różnych kontynentów) o mocno poprzekręcanych nazwiskach, a bardzo popularne. Czekam na sygnał od Was, jakie jeszcze pozostałe jedenastki chcielibyście tu widzieć, za miesiąc kontynuacja! I krótkie objaśnienie: pierwsza tabelka oznacza pozycję danego piłkarza na boisku, druga to przekręcone nazwisko z gry, trzecie prawdziwe nazwisko wraz z imieniem. Look at this.

ARGENTYNA

GK	Nahuno	Bonano, Roberto
DF	Samul	Samuel, Walter
DF	Ayala	Ayala, Celso
MF	Simeol	Sensini, Roberto Nestor
MF	Sonino	Simeone, Diego
MF	KilyGonzalez	Gonzalez, Kily
MF	Nuzetti	Zanetti, Javier
MF	Buvon	Veron, Juan
MF	Diargo	Ortega, Ariel
FW	C.Palez	Lopez, Claudio
FW	Batistuta	Batistuta, Gabriel
DF	Pocheltino	Pochettino, Mauricio
DF	Simon	Sorin, Juan Pablo
DF	Yvrros	Vivas, Nelson
MF	Aldelma	Almeyda, Matias
MF	Hernon	Husain, Claudio
MF	Aimar	Aimar, Pablo
MF	Gallardo	Gallardo, Marcelo
MF	G.Palez	Lopez, Gustavo
FW	Crespo	Crespo, Hernan
FW	Crucero	Cruz, Julio
GK	Burgos	Burgos, German

KAMERUN

GK	Kadrer	Kadner, Alioum
DF	Endgnako	Njanka, Pierre Olpke
DF	Lekko	Kalla, Raymond
DF	Shong	Song, Rigobert
MF	Fobor	Foe, Marc Vivian
MF	Mowa	Wome, Pierre
MF	Bogani	Fotso, Njitap
MF	Ohemle	Olembe, Salomon
MF	Kraken	Lauren, Etame
FW	Etole	Eto'O, Samuel
FW	Embuoyo	Mboma, Patrick
DF	Sengen	Pensee, Michel
DF	Tyonle	Epage, Joseph
DF	Mango	Nonga, Ambroise
MF	Tomolmo	Mettomo, Lucien
MF	Tonkhong	Tchatong, Raymond
MF	Endol	Alfa, Joseph
MF	Ashop	Ngn Ekil, Marcel Andre
FW	Enfbal	N'Defa, Pius
FW	Mno	Simo, Augustine
FW	Dipo	J.Job, Joseph
GK	Genson	Songo'O, Jacques

CHORWACJA

GK	Pflkarlosa	Pletikosa, Stipe
DF	R.Vokac	Kovac, Robert
DF	Svitac	Stimac, Igor
DF	D.Mak	Simic, Dario
MF	Dobo	Soldo, Zvonimir
MF	Nerj	Jarni, Robert
MF	Neric	Stanic, Mario
MF	Pinkarosski	Prosinecki, Robert
MF	N.Vokac	Kovac, Niko
FW	Yosar	Suker, Davor
FW	Kolsic	Boksic, Alen
DF	Gatar	Tudor, Igor
DF	Matas	Tomas, Stjepan
DF	IgorGvanlhovic	Mikulic, Mario
MF	Pranjes	Vranjes, Jurica
MF	Cilnm	Biscan, Igor
MF	Zivkovic	Zivkovic, Boris
MF	Basic	Seric, Daniel
MF	Rajc	Jurcic, Krunoslav
FW	Yrnagrk	Vugrinec, Davor
FW	Balkan	Balaban, Bosko
GK	ZoranPolvonic	Pavlovic, Zoran

WINNING ELEVEN 6!

Ja pierdykam, ale oni zasuwają! Dopiero co zacząłem zagrywać się w PAL-owego PES-a, czyli ulepszone japońskie WINNING ELEVEN 5, a tu KONAMI informuje o premierze WE6! Co jeszcze lepsze, gra będzie dostępna w sklepach KKW już od 25 kwietnia! Whooohooo! Szczegóły przedstawię za miesiąc (i pierwsze screeny, których obecnie jeszcze nie ma), na koniec tylko potwierdzona informacja: wersja PAL WE6 została już potwierdzona na końcówkę bieżącego roku (PES2?)

SPARRING PARTNER

- Paweł Łabędowicz poszukuje chętnych do gry w ISS PE z Wyszkowa i okolic. Tel. kontaktowy: (0-prefiks-29) 742-04-[illegible]
- Szukam chętnych do gry w ISS PE 1 i 2 z Białogardu i okolic. Kontakt: Łukasz "Klimek" Kling, tel. (0-prefiks-85) 675-49-14, mailowo: [illegible]mak_gk@wp.pl, gadu-gadu: 2004977
- Chciałbym zorganizować ligę ISS - szukam chętnych do gry z Torunia i okolic. Kontakt mailowy: [illegible]am@tlen.pl

TONY HAWK'S PRO SKATER 3

"Jest ostro, nie da się ukryć..." - pisałem miesiąc temu. Tym razem, dla odmiany, sprawa wygląda dokładnie odwrotnie. No, nie trzy przesyłki z nowymi rekordami są, więc nie będę narzekał. Apeluję jeno, co by mi w marcu więcej kaset dostarczyć, bo nie mam gdzie nagrywać kolejnych odcinków "Plebani", hehe! Hmm, Memorka (zgodnie z życzeniem) wędruje do Marka, za nowe wpisy w temacie Airport (trik i całość), a pad (też zgodnie z życzeniem) do dobrze znanego z wcześniejszych dokonań Dawida Musiała. Dawid poprawił osiągnięcia na większości plansz; i tu mała uwaga - dostałem telefonicznie sygnał od dwóch osób, że wysłały lepsze rekordy, niż chodzi te poniżej (konkretnie chodziło o zeszły miesiąc), i pytają dlaczego nie zostały uwzględnione. Słuchajcie, albo poczta nie dostarczyła poczty odpowiednio szybko, albo wyniki były fałszowane (kody itd.) - wtedy takiego gościa skreślam natychmiast. ZERO KODÓW, powtarzam, ZERO KODÓW. Uff.

Rekordy za "całość"		
FOUNDRY	10,225,645	Dawid Musiał, Stargard
LOS ANGELES	5,528,945	Dawid Musiał, Stargard
RIO DE JANEIRO	5,578,598	Dawid Musiał, Stargard
SUBURBIA	6,549,080	Robert "Emo" Emerle, Chełm
SKATER ISLAND	4,709,718	Wiktor "Vicko" Olkuski, Czeladź
AIRPORT	10,125,707	Marek "Mac" Ciślak, Raba Wyżna
CANADA	6,987,954	Dominik Denarowicz, Czeladź
TOKYO	3,530,804	Dawid Musiał, Stargard
DOWNHILL	3,955,494	Dawid Musiał, Stargard

Rekord za jeden trik		
FOUNDRY	6,261,255	Dawid Musiał, Stargard
LOS ANGELES	3,941,100	Dawid Musiał, Stargard
RIO DE JANEIRO	3,126,526	Dawid Musiał, Stargard
SUBURBIA	5,506,066	Dawid Musiał, Stargard
SKATER ISLAND	2,979,960	Wiktor "Vicko" Olkuski, Czeladź
AIRPORT	10,102,339	Marek "Mac" Ciślak, Raba Wyżna
CANADA	4,500,495	Dawid Musiał, Stargard
TOKYO	5,633,178	Dawid Musiał, Stargard
DOWNHILL	3,370 663	Dawid Musiał, Stargard

Piła

Tele Sport Xtreme

Eeee, ooo, oooo, Eeee? Ja nic nie wiem, ja nic nie wiem! Przyszło tyle najróżniejszych odpowiedzi, że normalnie pogubiłem się bardziej, niż na dowolnej imprezie z udziałem dropsów! Pytanie, przypominam, brzmiało: "Ile w PES-ie znajduje się drużyn historycznych?" (chodzi) z tego co mi wiadomo, takowych jest pięć: Euro, Argentyna, Niemcy, Holandia, Brazylia. Wśród takich odpowiedzi rozlosowałem pada, który trafia w ręce Piotra Mechalskiego ze stolicy. A co by zmienić nieco ciężar gatunkowy, no ten numer pytanko jest lightowe i brzmi:

W jakim klubie gra Masashi Nakayama, piłkarz który będzie "gwiazdą" zdobiącą okładkę WINNING ELEVEN 6?

A na poprawne i błędne odpowiedzi czekam pod stołym, [illegible] telefonie: 0606 133 693. Dzwonić można do końca marca, a najłatwiej, najprościej i najskuteczniej jest dotrzeć do mnie z odpowiedzią drogą SMS ową - ze zwięzłe podaną odpowiedzią, imieniem, nazwiskiem, a także pełnym adresem. Na SMS-y czekam do 2 kwietnia włącznie

Tony Hawk's Pro Skater 2

Tak sobie myślę, że Wy chyba nigdy nie przestaniecie trzaskać w drugą część HAWKa! To prawie tak jak ja, choćaż moje do poniższych rekordów zdecydowanie dalej niż bliżej... Khem, mniejsza z tym. W tym miesiącu na listę z nowymi wynikami wpisuje się znany już dobrze z wcześniejszych dokonań Jakub Bławat z Krakowa, którego de facto pozdrawiam i zapraszam do mnie na chatę po odbiór tośnej). Nowe rekordy padły na planszach School, Hangar i Philadelphia, głównie za cały przejazd - zresztą zerknijcie sami. Przy okazji pragnę nadmienić, że dostałem w przeciągu ostatnich dwóch tygodni trzy koleje kasety poświęcone THPS2, ale dwie - nich do niczego się nie nadawały (no litość boska, obadján w jakość nagrania - "coś" muszę widzieć), a trzecia szła do Redakcji, sądząc po stemplu pocztowym, blisko dwa miesiące i wyniki były "lekko" przeterminowane. Podziękowania dla Poczty, choćaż to akurat odosobniony przypadek i wydaje mi się, Rafale z Olsztyna, że po prostu miałeś pecha.

Rekordy za "całość"		
THE HANGAR	8,262,802	Jakub Bławat Kraków
SCHOOL II	5,883,014	Jakub Bławat Kraków
MARSEILLE	7,382,452	Wiktor "Vicko" Olkuski Czeladź
NY CITY	6,909,375	Wiktor "Vicko" Olkuski Czeladź
VENICE BEACH	5,290,548	Andrzej Tolek Tolański Płock
SKATESTREET	4,487,203	Robert "Emo" Emerle, Chełm
PHILADELPHIA	3,980,816	Jakub Bławat Kraków
THE BULLRING	4,448,987	Krzysztof "REX" Plewczyk, Katowice
HOPPER DROP	2,357,320	Jakub Bławat Kraków
SKATE HEAVEN	10,121,736	Wiktor "Vicko" Olkuski Czeladź

Rekord za jeden trik		
THE HANGAR	7,463,357	Wiktor "Vicko" Olkuski Czeladź
SCHOOL II	2,920,428	Jakub Bławat Kraków
MARSEILLE	2,758,436	Wiktor "Vicko" Olkuski Czeladź
NY CITY	2,704,256	Wiktor "Vicko" Olkuski Czeladź
VENICE BEACH	2,159,888	Robert "Emo" Emerle Chełm
SKATESTREET	1,905,375	Andrzej "Tolek" Tolański Płock
PHILADELPHIA	1,791,151	Jakub Bławat, Kraków
THE BULLRING	2,678,022	Krzysztof "REX" Plewczyk, Katowice
HOPPER DROP	1,728,720	Jakub Bławat Kraków
SKATE HEAVEN	4,349,852	Wiktor "Vicko" Olkuski, Czeladź

PRZEGLĄD WYDARZEŃ, EDYCJA TRZECIA

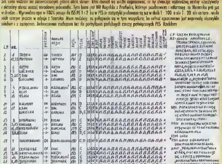


Tym razem krótko, bo miejsca mam dosłownie [illegible]. Z dużym zainteresowaniem spotkała się informacja o przygotowywanym przez KONAMI "nowym", mieniem TOUR DE FRANCE. Szczerze mówiąc, zupełnie mnie to nie dziwi - sam wyczekuję tego tytułu jak głupek, oblizując się na widok screenów. Wywiedziałem zatem kilku nowych szczegółów: [illegible] będą oryginalne (podobnie jak większość grup zawodowych startujących w tym największym klasyku kolarskim świata, bo [illegible]) ze względu na fakt pozyskania licencji międzynarodowej federacji kolarskiej. [illegible] przy [illegible] czy oderwania się od peletonu - przynajmniej tak ja to widzę (KONAMI milczy) [illegible] 150 [illegible] Wszystkim najnowsze [illegible].

I jeszcze [illegible] od KONAMI [illegible], czyli INTERNATIONAL SUPERSTAR SOCCER 2 (ISS2). [illegible] ISS [illegible] PS2. Zresztą, PES okaże się już [illegible] na GameCube [illegible] z początkiem 2002.

POLSKA W PEŁNEJ OKAZAŁOŚCI

Jak sami widzicie na zamieszczonym gdzieś obok skanie, ktoś musiał się nieźle napracować, co by stworzyć najbardziej realny i rzeczywisty i aktualny obraz naszej narodowej jedenastki. Tym kimś jest Wit Rogolski z Prudnika, którego pozdrawiam i informuję, że Memorka jest już w drodze. Wprowadzony opis w 100% pasuje do ISS PE 1 i 2, bo w PES-ie statystyki podawane są już w skali 1 - 100, a nie 1 - 20, ale co tam - wiele osób szarpie jeszcze w edycje z Szaroka. Mam nadzieję, że połapiecie się w tym wszystkim, bo całość opracowana jest naprawdę niezwykle szkolnym z zaciesniem. Jednocześnie zachęcam też do podsyłania podobnych prac poświęconych PES. Rzekłem



KONKURS NA NAJŁADNIEJSZĄ BRAMKĘ W ISS PRO EVO. 1&2 i PES

Kon postanowił trochę odpocząć od tej rubryki, dlatego w następnych przez jakiś czas ja będę oceniał Wasze bramoczki (niektóre rządzą!). A widzicie, że jest to zajęcie bardzo miłe. Ale do rzeczy...

BRAMKA QUESTOWA



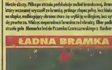
Przy ocenie tej bramki brałem pod uwagę kąt strzału oraz jakość i efektowność. Najlepiej z tym zadaniem poradził sobie Mateusz Chełowa z Oleśnicy. Po strzale Bergkampa niemal z samej linii, piłka uderza w poprzeczkę, odbija się od linii bramkowej, ponownie poprzeczka, słupek, w końcu z pomocą bramkarza wpada do bramki. Pod już ład.

DZIWNA BRAMKA :)



Niezłe dżezy. Piłka po strzale podskakuje na linii bramkowej. Bramkarz, który wcześniej wyszedł za bramkę, próbuje złapać piłkę, lecz blokuje się na słupku, nadbiegający obrońca stara się wybić ją wślizgiem, lecz sytuacja się powtarza. Widząc nieporadność bramkarza i obrońcy, Elber podbiega i strzela gola. Memorka leci do Przemka Czereszewskiego z Radborza.

ŁADNA BRAMKA



Niemal wszystkie Wasze bramki opierają się o schemat: "dośrodkowanie, przewrotka, gol". Emil Burkiewicz z Warszawy strzelił takiego oto gola: dośrodkowanie Overmarsa, Zenden robi przewrotkę, lecz piłka niespodziewanie wędruje do Ronalda De Boera, który spokojnie, zagraniem głową umieszcza piłkę w siatce. Memorka dla Emila.

UWAGA! QUEST DO PE#57!

Należy zdobyć bramkę po rykoszecie. Liczy się przede wszystkim odległość. Propozycję nadesłał Michał Mocak z Jeleniej Góry

Przysyłajcie swoje propozycje do kolejnych questów! Nara!□ [Hauwa]

M E M O K I I P A D Y

Pady powędrują tym razem do: Piotrka Mechalskiego (Tele Sport Xtreme) i Dawida Musiał (THPS3). Memorki do: Marka Cisielca (THPS3) i Wita Roglińskiego (ISS). Mateusz Chełowa z Oleśnicy (bramka questowa), Przemysław Czereszewski z Radborza (bramka dziwna), Emil Burkiewicz z Warszawy (ładna bramka)

LAP 36

Kacik WYŚCIGOWY

Mirosław Grode
ul. Sadowa 86/7
01-022 Radzionków
woj. Śląskie

Część hierowcy!!) SEZON 2002 W FORMULE 1 ROZPOCZĘTY!)) Nareszcie - po zimowej przerwie znów emocje, nerwy, smutek i radość zagoszczą na twarzach wielu kibiców tego sportu. Pozdrawiam wszystkich, dla których F1 znaczy tyle co dla mnie. Mam nadzieję, że już niedługo zobaczymy jakąś hookretną Formułkę z aktualnymi składami i stajniami na czele konsoli (EA - dowal, ludzie czekają!) i wskoczymy z wynikami. Poza tym, spadła na mnie lawina listów z ustawieniami wozków do RT3. Ludzie, wysilcie się ze wstępami do Waszych wygocini Spróbujcie pogrzebać trochę w prasie motoryzacyjnej, encyklopedii czy Necie. Jo - tworząc opis do GT, korzystałem z szeregu samochodowych do których dzwoniłem nawet po kilka razy dziennie. Niech to ma ręce i nogi. Wolę umieścić jeden, porządny, wyczerpujący i kompletny opisik, niż 3 - 4 zrodłowe co "odwal się". W tym hopiku mogle gródki tylko właściwie opisów, które powinny się pojawiać w mojej skrzynce na listy - Przemek Rozlowski z Olesna skupił się na znanych markach naszych zachodnich sąsiadów (krótka historia autka, ogóls modelo w rzeczywistości i owagi co do luchafki jazdy wraz z ustawieniami w grze krótko i jasno). (...) TESTY Widzę, że nie tylko na telefonach się skończyło, w których zagwarantowałem mole, iż dodrze zrodłem zmieniające kryteria rywolizacji (efekty poniżej). (..) Dla przypomnienia - kosaty i lone dowody Waszych rekordów śliicie na mój adres domowy. Z góry za to dziękuję.

BMW 320CI

Opracował Przemek Kozłowski z Olesna Nuws wersja gogularna) wersji OMW "trójki" gojuwiło się na rynku w 1000 roku. Auto jest podobne do swojej starszej siostry OMW "dziatki". Wersja sedan cieszy się największą popularnością głównie wśród osób młodszych. Konkurencją dla "trójki" sinewią auta takie jak LEXUS IS200, Mercedes klasy C, ALFA ROMEO 156 czy Audi A4. Moją Osobą jakość wykończenia wnętrza, gościadają już dość Odrzut wyciszone stinki! Pufemność bagażnika o sednia wynosi A4Ol Najczęściej mużemy spotkać "trójkę" z silnikiem dwutlenowym szościocylindrowym Oncczynowym o mocy 150KM dozwalającym autu na dość dynamiczną i Ordzo komfortową jazdę Asto z tym silnikiem na pofnyra zdlaniku gallwa (d3 l) może przejechać 780 km Oziąki bobmmu układowi hamulcowemu auta z orędkości 100 km/h może zatrzymać się gokonujęc dystans 37,3 m W boj konkurencji orczuj spisuje się model z silnikiem diesla o gujemności 3 0 litra o mocy 184KM Jedąc z grędkością 100 km/h auto zatrzymuje się no Dystansie 4d 5 m Trudno się dziwić - 320i waży 1430 kg natomiast 330d aż 1600 do Ogrócz wymienionych występuje wiele innych wersji silnikowych, zagrezunowanych w tabeli Wszystkie zalety "trójki" kończy się na tym, jak dowiemy się lig to auto kaczuje Za wyposy-ABS i inne atkody, wszystkie airbool i inne przyrządy wystgoujące w wposeszeniu standardowym maszyny znolezić - ng. za wersją 320i ok. 123 000 zł Rolejną sprawą jest tuning, czego olnsiony dio rzeczy my wykorzystać w trzeciej części GT. Obecnie tuningiem OMW zajmują się przede wszystkim post. firmy: Alpina Ac Schnitzer, Brayton, Gortadn. Nemona oraz Gacing Dynamics Zazwyczaj zwiększa się moc silników, zakłada się olamiotlewe, kUkuramlanna luigi Często obniża się też zawloszenie oraz zakładaus się nisko-profilowe - większe od standardowych ogóny Oakładane są również chromowane elementy karoserii Większość tuningowanych aut gosiadu spoiler, zamontowany na klogle bagażnika Niektóre firmy zajmują się tuningiem wnętrza pojazdu Tu by było na tyle o samym aucie - a no Do jazdy ooszym wózkiem który zaraz ustawimy, gwalgiacje te uważnie na jego łatwość skrętu Wszystkie moje samochody zostały ustawione w loo sposób (obniżonym osiski na osie), efektem czego jest łatwość zarzucania maszyny przy zakrętach, gdzie za jazdo jest bardzo widowiskowe Pamiętajcie tokże, iż inalnj zainjcie Turbo DO gdż No Tuning - go grotu nomeobód ma większą amc

24 LE MANS 24 HOURS

KLASA - LMGTP
1) LE MANS- 3.22.076 Janek Stasiewski z Jaworzna
2. BUGATTI - 1 2d 5A6 Janek Stasiewski z Jaworzna
3. dkNO- 1 3A 944 Krzysztof Pawlowski z Cieszyna
4. DONINGTON NATIONAL - d 54 681 Janek Stasiewski z Jaworzna
5. DONINGTON GRAND PRIX - 1 1 5.645 Janek Stasiewski z Jaworzna
6 CATALUNYA NATIONAL - d.54 774 Krzysztof Pawlowski z Cieszyna
7. CATALUNYA GRANO PRIX - 1 2A 57A Krzysztof Pawlowski z Cieszy
8. SUZUKA EAST - 0.36 9A2 Janusz Placzona za Zdzieszowic
9 SUZUKA WEST - d 57 279 Janek Stasiewski z Jaworzna
10. SUZUKA GRAND PRIX - 1.38.740 Krzysztof Pawlowski z Cieszyna

KLASA - LMP
1 LE MANS- 3 23.639 Krzysztof Pawlowski z Cieszyna
2 BUGATTI - 1 29.67A Krzysztof Pawlowski z Cieszyna
3 dkNO- 1.38.9dd Krzysztof Pawlowski z Cieszyna
4. DONINGTON NATIONAL - 0.56 dd2 Janek Stasiewski z Jaworzna
5 DONINGTON GRANd PRIX- 1 1 6.150 Krzysztof Pawlowski z Cies
6. CATALUNYA NATIONAL- 0.55 943 Krzysztof Pawlowski z Cieszyna
7 CATALUNYA GRANO PRIX- 1 27.67A Krzysztof Pawlowski z Cieszy.
8 SUZUKA EAST - d 37.740 Krzysztof Pawlowski z Cieszyna
9 SUZUKA WEST - d 57.489 Janek Stasiewski z Jaworzna
10. SUZUKA GRANd PRIX- 1 4d 011 Janek Stasiewski z Jaworzna

KLASA - LMGTS
1 LE MANS- 3 43 17d Janek Stasiewski z Jaworzna
2 BUGATTI - 1.37.867 Janek Stasiewski z Jaworzna
3 dkNO- 1 51.641 Krzysztof Pawlowski z Cieszyna
4 DONINGTON NATIONAL - 1 00.921 Janek Stasiewski z Jaworzna
5. DONINGTON GRANO PRIX- 1 23.517 Krzysztof Pawlowski z Cies.
6. CATALUNYA NATIONAL- 1.02.1A2 Krzysztof Pawlowski z Cieszyna
7 CATALUNYA GRANO PRIX- 1.35.408 Krzysztof Pawlowski z Cieszy
8 SUZUKA EAST - d 41 615 Janek Stasiewski z Jaworzna
9 SUZUKA WEST - 1 03 274 Krzysztof Pawlowski z Cieszyna
10. SUZUKA GRAND PRIX- 1 A9 773 Krzysztof Pawlowski z Cieszyna



Zawieszenie	Opor Opcje
Sprężyny Opcje 5,3/A,7	1 3 000
Dlde Delgh 110/110	2 2 d41
Skock Gound 7/7	3 2 d70
Shock Hindnand 7/7	A 1.0d4
Camber Angle 1,7/0 9	d 1.2dA
Toe Angle d 0/0 0	0 1 02d
Stabilizzes 3/3	Finnl 2.700

Osmolce	Auto Salling
Brake Golance 0/0	Level 23

Skrzynia Biegów	Układy kontroli trakcji
Limited-slip InDal torque 0/10	ASN6
Limited-slip Accel 0/40	TCS d
Limited-slip Decel 0/20	

PRZYSPIESZENIE I PRĘDKOŚĆ W GT3:

FF- Fiat Coupe Turbo Plus

0-400:
1) 13,21d Mateusz Kulesza z Siemianowic
2) 13,214 Dariusz Ogalkowski z Łobcza
3) 13,28d Mariusz Gaździński z Knina

0-1000:
1) 23,097 Mateusz Kulesza z Siemianowic
2) 23 109 Dariusz Ogolkowski z Łobcza
3) 23,1dd Igor Wrota z Warszawy

Prędkość:
1) 304 1 Przemysław Ondrnark z Rudy Śląskiej
2) 300 0 Dariusz Ogolkowski z Łobcza
3) 284,8 Igor Wrota z Warszawy

RR- Ruf RGT

0-400:
1) d 052 Dariusz Ogolkowski z Łobcza
2) 8,20A Igor Wrota z Warszawy
3) 8,312 Mariusz Gaździński z Knina

0-1000:
1) 1d 77d Igor Wrota z Warszawy
2) 15,794 Mateusz Kulesza z Siemianowic
3) 15 87d Dariusz Ogolkowski z Łobcza

Prędkość:
1) 439,8 Mateusz Kulesza z Siemianowic
2) 435 1 Mariusz Gaździński z Knina
3) 431,8 Juliusz Sobczyk z Knina

MR- Polyphony 001 lub 002

0-400:
1) d,518 Mateusz Kulesza z Siemianowic
2) 8,52d Dariusz Ogolkowski z Łobcza
3) 8,011 Igor Wrota z Warszawy

0-1000:
1) 15,427 Mariusz Gaździński z Knina
2) 15,429 Igor Wrota z Warszawy
3) 15 451 Mateusz Kulesza z Siemianowic

Prędkość:
1) 380,3 Mateusz Nulesza z Siemianowic
2) 304,A Juliusz Sobczyk z Knina
3) 375 1 Mariusz Gaździński z Knina

FR- Shelby Cobra

0-400:
1) 1d,583 Dariusz Ogolkowski z Łobcza
2) 10 782 Marcin Wyrwich z Ronina
3) 10,d14 Mariusz Muszala z Katowic

0-1000:
1) 1d A13 Igor Wrota z Warszawy
2) 10,423 Marcin Wyrwich z Kanina
3) 10,428 Dariusz Ogolkowski z Łobcza

Prędkość:
1) 372,d Juliusz Sobczyk z Knina
2) 372 1 Mariusz Gaździński z Knina
3) 37d A Igor Wrota z Warszawy

TELEEXTREME

MOTEGI - 0.37 052 Grzegorz Kwiatkowski z Piekar
SUZUKA SHOKI - d 57 122 Marcin Polaczek z Wrocławia
MONZA - 1.A7 97d Łukasz Karakin z Wyszkowa
SUGO - 1 27.42d Łukasz Karakin z Wyszkowa
SUZUKA - 2.13 227 Łukasz Karakin z Wyszkowa
LONG-BEACH - 1 08.440 Łukasz Karakin z Wyszkowa
ATLANTA - d.30.631 Krzysztof Pawlowski z Cieszyna
NUrburGKiNG - 1.45 d95 Łukasz Karakin z Wyszkowa
LAGUNA-SECA - 1.31 553 Łukasz Karakin z Wyszkowa
SEPANG - 2 13 244 Łukasz Karakin z Wyszkowa
FIORANO - 1 1A 196 Krzysztof Pawlowski z Cieszyna



"W dwóch częściach COLIN MCRAE RALLY w roli pilota występuje Nicky Grist" - tak drzmi prawidłowa odpowiedź na pytanie z pogrzedniego miesiąca. Jak miałem okazję się przekonać, zeawców tego łamaliśmy dardzo wiele, gdyż liczba prawidłowych odpowiedzi zdłużyła się do 7d. Efektem tego jest fakt, że w tym miesiącu zostają rozdane dwie nagrody za "Teleextreme". Szczęśliwcami którzy je zgarną są Oswid Unterberger z Siemianowic Śląskich i Artur Dejworek z Gdyni. Gratulacje!!! Pady już w drodze.

Pytanie na dłużący miesiąc (modesłał Łukasz dgh z Jaworzna):
"Podaj nazwę toru na którym znajduje się dlugoard, za zmieniającymi się radiomami".

Termin do 2 kwietnia 2002 r.

4WD- Mitsubishi 3000GT VR-4 Turbo

0-400:
1) 9 612 Juliusz Sobczyk z Knina
2) d 625 Mariusz Gaździński z Knina
3) 8,637 Igor Wrota z Warszawy

0-1000:
1) 17,104 Marcin Wyrwick z Knina
2) 17,122 Mateusz Kulesza z Siemianowic
3) 17,159 Dariusz Ogolkowski z Łobcza

Prędkość:
1) 421,3 Przemysław Gudnarnk z Rudy Śląskiej
2) 417,6 Mariusz Gaździński z Knina
3) 415,0 Igor Wrota z Warszawy

Nagrody w postaci padów w tym miesiącu otrzymują: Mateusz Kulesza z Siemianowic za testy, Przemek Kozłowski z Olesna za opisy, Dawid Unterkarger i Artur Dejworek za "Teleextreme".

AUDI S4

Opracował Przemysław Kozłowski z Olesna



Przez pewien czas spekulowano, że Audi RS4 będzie oferowane na rynku w połączeniu z nadwoziem kombi, niezależnie od wprowadzenia do sprzedaży nowego modelu A4. Model S4 produkowany jest w małej serii do końca 1997 roku i oferowany zarówno w formie limuzyny jak i kombi. Są to pojazdy przeznaczone dla najbardziej wymagających nabywców, którzy swym wyborem znacznie odbiegają od seryjnych wersji Audi A4. Źródłem napędu modelu S4 jest nowoczesny silnik V8 2,7 l biturbo o mocy 265KM wyposażony w dwie turbosprężarki. Pojazd seryjnie dysponuje ręczną 6-stopniową skrzynią biegów, stałym napędem wszystkich kół, zwanym Quattro (w tym wariu dodać że jest to napęd Audi właśnie...), oraz całkiem sporą ilością nowoczesnych urządzeń wspomagających napęd oraz oraz zawieszenie. W modelach serii S4 firma Audi nie zagwarantowała jednak wszystkich swoich możliwości technicznych i technologicznych. Czołowy model serii A4 firmo Audi przedstawiła dopiero na wystawie we Frankfurcie - w 1999 roku, prezentując super-sportową wersję, oznaczoną symbolem RS4. W stosunku do modelu S4, dysponuje na silnikiem o mocy zwiększonej do 380KM, nieco zmodyfikowanym wysokoprężnym zmodyfikowanym układem hamulcowym oraz 18-calowymi obręczami kół. Inżynierowie modelu RS4 mogą być dumni z osiągnięć super sportowych hitów z renomowanych firm, mimo że prędkość maksymalna ograniczona została na drodze elektronicznej do 250 km/h. Pojazd ten dostępny jest wyłącznie z nadwoziem typu kombi i stanowi szczytowe osiągnięcie w dziedzinie seryjnie produkowanych pojazdów sportowych. Oto niektóre z nich:

Zawieszenie	**Gear Ratio**
Sprężyny Przód 4,0/4,0	1 2,700
Wahacze Przód 120/120	2 1,889
Shock Tył 7/7	3 1,400
Shock Tył 7/7	4 1,100
Camber Angle 2,0/1,0	5 0,864
Toe Angle 0,0/0,0	6 0,721
Stabilizery 3/3	Final 3,572
	Auto Setup 25
Kierownica	
Hamulce 9/9	**Układy kontroli trakcji**
Skrzynia biegów	ASM 0
Limited-slip Tył Torque 10/10	TCS 5
Limited-slip Przód 52/52	VCD 40%
Limited-slip Tył 30/30	

MERCEDES CLK55

Opracował Przemek Kuziowski z Olesna



Na początku 1997 roku Mercedes zaprezentował model coupe o symbolu CLK, a w rok później otwartą wersję tego pojazdu. Są to pierwsze sportowe pojazdy tej marki, które zrywają z dotychczasową tradycją sportowych pojazdów dla arystokracji. W modelach przeznaczonych do sprzedaży w roku 2000 wprowadzono niewielkie zmiany we wnętrzu podkreślające ekskluzywny charakter pojazdu bazą konstrukcyjną, który spotkały się z doskonałym przyjęciem w droższych limuzynach klasy E. Urządzenia wnętrza pojazdów zostało dogłębnie do ich charakteru przy czym w stosunku do limuzyn tej marki prezentowany jest tu nowoczesny, bardziej młodzieżowy styl. Mocniejszy nadwozia oraz układ napędowy pojazdów, toż większych zmian przyjęte zostały z limuzyn klasy C. Zarówno w coupe, jak i kabrioletach montowane są 4-cylindrowe silniki 2 l i 2,3 l o mocy od 136 do 193KM, znane z modelu klasy C, oraz silnik V6 3,2 l o mocy 218KM, a także potężny silnik V8-4,3 l o mocy 279KM. Dopiero tego firma AMG przygotowała ekskluzywny roadster coupe CLK 55 wyposażony w silnik V8-5,4 l o mocy 347KM, sportowo zawieszenie hol oraz niezwykle luksusowo wyposażone wnętrze. Według opinii wielu specjalistów, Mercedes CLK jest nadal jednym z najelegantszych i najbardziej eleganckich modeli tej marki.

Zawieszenie	**Auto Setting**
Sprężyny Przód 5,0/5,0	Level 28
Ride Height 110/110	
Damper Tuning 7/7	**Układy kontroli trakcji**
Damper Rebound 7/7	ASM 0
Camber Angle 2,0/1,0	TCS 4
Toe Angle 0,0/0,0	
Stabilizers 3/3	
Hamulce	
Brake Balance 9/9	
Skrzynia biegów	
Limited-slip Initial Torque 0/20	
Limited-slip Accel 0/40	
Limited-slip Decel 0/40	
Gear Ratio	
1) 4,121	
2) 2,627 5) 1,286	
3) 2,087 6) 1,114	
4) 1,634 Final 2,438	

COLIN MC RAE RALLY 2.0

FINLANDIA

1. 1 85 41 Jahak Krosny z Łodzi
2. 1.40.11 Jakub Krosny z Łodzi
3. 0.47.12 Jahub krosny z Łodzi
4. 1.55.99 Dariusz Lisowski z Warszawy
5. 2.0h 22 Dariusz Lisowski z Warszawy
6. 2.11 66 Jahub Krosny z Łodzi
7. 2.0h 34 Jakub Krosny z Łodzi
8. 2.1h 07 Dariusz Lisowski z Warszawy
9. 2.04.90 Dariusz Lisowski z Warszawy
10. 0.53 12 Jahak Krosny z Łodzi

AUSTRALIA

1. 2.3h 20 Dariusz Lisowski z Warszawy
2. 2.03 05 Dariusz Lisowski z Warszawy
3. 2.1h 45 Dariusz Lisowski z Warszawy
4. 2.46 01 Dariusz Lisowski z Warszawy
5. 2.13 00 Dariusz Lisowski z Warszawy
6. 0.58 35 Dariusz Lisowski z Warszawy
7. 2.43 1h Dariusz Lisowski z Warszawy
8. 2.13 hh Dariusz Lisowski z Warszawy
9. 2.04.45 Dariusz Lisowski z Warszawy
10. 0.59 84 Dariusz Lisowski z Warszawy

GRECJA

1. 2.06 00 Dariusz Lisowski z Warszawy
2. 2.1h b7 Jakub Krosny z Łodzi
3. 0.58.03 Dariusz Lisowski z Warszawy
4. 2.08 bb Dariusz Lisowski z Warszawy
5. 2.21.3h Dariusz Lisowski z Warszawy
6. 1.11.37 Dariusz Lisowski z Warszawy
7. 2.09.00 Dariusz Lisowski z Warszawy
8. 1.53.15 Dariusz Lisowski z Warszawy
9. 2.11.00 Jakub Krosny z Łodzi
10. 2 h2.3h Dariusz Lisowski z Warszawy
11. 1.00 04 Zygmunt Magdziuh z Lubina

KENIA

1. 1 47.07 Dariusz Lisowski z Warszawy
2. 1 45.43 Dariusz Lisowski z Warszawy
3. 0 47.47 Dariu Lisowski z Warszawy
4. 1 h1.03 Dariusz Lisowski z Warszawy
5. 2 20.37 Dariu Lisowski z Warszawy
6. 1 48.1h Dariusz Lisowski z Warszawy
7. 1 h6.3h Dariusz Lisowski z Warszawy
8. 2.13.56 Dariu Lisowski z Warszawy
9. 1 40 75 Dariusz Lisowski z Warszawy
10. 2 h4.hh Dariusz Lisowski z Warszawy
11. 1 28.64 Dariusz Lisowski z Warszawy

FRANCJA

1. 2.11.11 Jakub Krosny z Łodzi
2. 2.20 00 Dariusz Lisowski z Warszawy
3. 2.20 b5 Dariusz Lisowski z Warszawy
4. 2.30 33 Jakub Krosny z Łodzi
5. 2.2h 35 Jahub Krosny z Łodzi
6. 2.20 00 Jahub Krosny z Łodzi
7. 2.40 41 Dariusz Lisowski z Warszawy
8. 1 05 44 Dariusz Lisowski z Warszawy
9. 1 02 03 Dariusz Lisowski z Warszawy
10. 2.0h 11 Dariusz Lisowski z Warszawy

ITALIA

1. 2 01.44 Jakub Krosny z Łodzi
2. 2 2h.12 Jakub Krosny z Łodzi
3. 2.2h 57 Dariusz Lisowski z Warszawy
4. 2.21 20 Dariusz Lisowski z Warszawy
5. 2.31.4h Dariusz Lisowski z Warszawy
6. 1.08 06 Dariusz Lisowski z Warszawy
7. 2.21 00 Dariusz Lisowski z Warszawy
8. 1 07 7h Dariusz Lisowski z Warszawy
9. 2 3h hh Jakub Krosny z Łodzi
10. 2 24.13 Dariusz Lisowski z Warszawy

SZWECJA

1. 2.40 hh Dariusz Lisowski z Warszawy
2. 2.1h 23 Jakub Krosny z Łodzi
3. 1.15 51 Jahub Krosny z Łodzi
4. 2 27 09 Dariusz Lisowski z Warszawy
5. 2.53 hh Dariusz Lisowski z Warszawy
6. 2.33.07 Dariusz Lisowski z Warszawy
7. 2.12 12 Dariusz Lisowski z Warszawy
8. 2 49.39 Dariusz Lisowski z Warszawy
9. 1.16.04 Dariusz Lisowski z Warszawy
10. 3 h0 2h Dariusz Lisowski z Warszawy
11. 1.26.50 Dariusz Lisowski z Warszawy

WIELKA BRYTANIA

1. 1 41 h1 Jakub Krosny z Łodzi
2. 1.2h 70 Jakob Krosny z Łodzi
3. 2 35 h2 Jahub Krosny z Łodzi
4. 1 45 0h Jakab Krosny z Łodzi
5. 2.45 43 Jakob Krosny z Łodzi
6. 2.00 17 Jakub Krosny z Łodzi
7. 2.4h b1 Jakob Krosny z Łodzi
8. 1 h3-12 Jahub Krosny z Łodzi
9. 2 38 07 Jakob Krosny z Łodzi
10. 2 4h 1h Jahub Krosny z Łodzi
11. 1 20 51 Jahak Krosny z Łodzi

CZASY Z TRAS DO GRAN TURISMO 3 Z FREE RUN

Trasy asfaltowe

1. Super Speedway - 0.23.482 Dariusz Dgolkowski z Łokcza
2. Mid-Ohio - 0.01.000 Artur Celus ze Strzelec Opolskich
3. Trial Mountain - 0.50.003 Artur Celus ze Strzelec Opolskich
4. Tokyo R 246 - 1.07.935 Artur Celus ze Strzelec Opolskich
5. Grand Valley Speedway - 1.20.771 Dariusz Dgolkowski z Łokcze
6. Laguna Seca - 0.58.025 Dariusz Dgolkowski z Łokcze
7. Home Circuit - 1.00.172 Artur Celus ze Strzelec Opolskich
8. Deep Forest - 0.51.932 Artur Celus ze Strzelec Opolskich
9. Special Stage R 5 - 0.07.023 Artur Celus ze Strzelec Opolskich
12. Seattle Circuit - 1.07.003 Dariusz Dgolkowski z Łokcza
11. Test Course - 0.57.574 Artur Celus ze Strzelec Opolskich
12. Agricul Hill - 0.00.374 Dariusz Dgolkowski z Łokcza
13. Special Stage R11 - 1.22.240 Artur Celus ze Strzelec Opolskich
14. Cote d'Azur - 1.08.020 Dariusz Dgolkowski z Łokcza
15. Complex String - 3.11.002 Artur Celus ze Strzelec Opolskich
16. Special Stage R5 Wet - 1.01.000 Artur Celus ze Strzelec Opolskich

Trasy asfaltowe odwrócone

1. Mid-Ohio II - 0.52.400 Artur Celus ze Strzelec Opolskich
2. Trial Mountain II - 1.00.788 Artur Celus ze Strzelec Opolskich
3. Tokyo R 246 II - 1.08.383 Artur Celus ze Strzelec Opolskich
4. Grand Valley Speedway II - 1.20.401 Dariusz Dgolkowski z Łokcze
5. Home Circuit II - 1.01.204 Artur Celus ze Strzelec Opolskich
6. Deep Forest II - 0.52.011 Artur Celus ze Strzelec Opolskich
7. Special Stage R5 II - 0.57.015 Artur Celus ze Strzelec Opolskich
8. Seattle Circuit II - 1.09.735 Dariusz Dgolkowski z Łokcza
9. Agricul Hill II - 0.55.457 Tomasz Ditnik z Ozimka
10. Special Stage R11 II - 1.23.753 Artur Celus ze Strzelec Opolskich
11. Special Stage R5 Wet II - 1.00.405 Artur Celus ze Strzelec Opolskich
12. Complex String II - 3.14.375 Artur Celus ze Strzelec Opolskich

Trasy szutrowe

1. Smoky Mountain - 0.47.407 Dariusz Dgolkowski z Łokcza
2. Swiss Alps - 0.50.017 Dariusz Dgolkowski z Łokcza
3. Tahiti Circuit - 1.03.107 Dariusz Dgolkowski z Łokcza
4. Tahiti Mozo - 1.23.024 Dariusz Dgolkowski z Łokcze

Trasy szutrowe odwrócone

1. Smokky Mountain II - 0.48.060 Dariusz Dgolkowski z Łokcze
2. Swiss Alps II - 0.50.212 Dariusz Dgolkowski z Łokcza
3. Tahiti Circuit II - 1.03.063 Dariusz Dgolkowski z Łokcze
4. Tahiti Mozo II - 1.20.270 Dariusz Dgolkowski z Łokcza

LICENCJE DO GRAN TURISMO 3

DOMESTIC B

1) 0.34.800 Wacław Grzegorczyk z Częstochowy
2) 0.24.971 Dariusz Wróblewski z Chełma
3) h 30.506 Wacław Grzegorczyk z Częstochowy
4) 0.2h.588 Wacław Grzegorczyk z Częstochowy
5) 0 33.653 Daniel Cyganek z Bydgoszczy
6) h.32.53h Wacław Grzegorczyk z Częstochowy
7) 0.32.00h Wacław Grzegorczyk z Częstochowy
8) 0.42.658 Janusz Pieczona ze Zdzieszowic

INTERNATIONAL A

1) 0 3h 387 Dariusz Wróblewski z Chełma
2) 0 15 825 Dariusz Beracki z Poznania
3) h 23.21h Andrzej Beracki z Poznania
4) 0.31 953 Jerzy Pindros z Krasnika
5) h 22 713 Wacław Grzegorczyk z Częstochowy
6) h 10.824 Dawid Podgórski z Wolina
7) h 45.5h7 Wacław Grzegorczyk z Częstochowy
8) 1 h7.26h Piotr Leszczyński z Łodzi

DOMESTIC A

1) h.32.280 Dariusz Wróblewski z Chełma
2) 0.25.772 Wacław Grzegorczyk z Częstochowy
3) h.29 398 Dariusz Wróblewski z Chełmo
4) 0.42 h13 Janusz Pieczona ze Zdzieszowic
5) h 54.971 Grzegorz Nieszczyn z Olesna
6) h 28.642 Dariusz Bernacki z Poznania
7) 0 14 11h Robert Nowak z Warszawy
8) 0.15.325 Wacław Grzegorczyk z Częstochowy

SPECIAL LEVEL

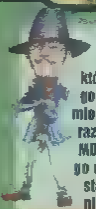
1) 1 30 500 Piotr Leszczyński z Łodzi
2) 1 2h 400 Wacław Grzegorczyk z Częstochowy
3) 1.51 935 Piotr Leszczyński z Łodzi
4) 1 10 700 Wacław Grzegorczyk z Częstochowy
5) 1.5h 271 Andrzej Bernacki z Poznania
6) 1.10 41h Wacław Grzegorczyk z Częstochowy
7) 2.00 203 Wacław Grzegorczyk z Częstochowy
8) 1.26.890 Piotr Leszczyński z Łodzi

INTERNATIONAL B

1) 0.48 2h0 Tymoteusz Kwiatek ze Zdzieszowic
2) 1 01 034 Wacław Grzegorczyk z Częstochowy
3) 0.22.125 Dariusz Wróblewski z Chełma
4) 0 18 335 Robert Nowak z Warszawy
5) h 2h 332 Wacław Grzegorczyk z Częstochowy
6) 0 23 012 Andrzej Bernacki z Poznania
7) 0.23 589 Robert Nowak z Warszawy
8) 0.31.421 Wacław Grzegorczyk z Częstochowy

RALLY

1) 0 10 2h0 Wacław Grzegorczyk z Częstochowy
2) 0.28.782 Dariusz Wróblewski z Chełma
3) 0.21 640 Dariusz Wróblewski z Chełma
4) h 21.hh0 Andrzej Bernacki z Poznania
5) h 26.4hh Andrzej Bernacki z Poznania
6) 0 28.382 Andrzej Bernacki z Poznania
7) h 22.155 Wacław Grzegorczyk z Częstochowy
8) 1 5h.384 Andrzej Bernacki z Poznania



Witam wszystkich w kolejnej odsłonie Waszego ulubionego działu (ale ma to jak skromność), w której czeka na Was kolejna porcja niewyczerpanego stuffu do PSX'owych eRPeGów. W sumie grzymierzam się już do startu z premi na PS2, chociaż na razie nie ma za bardzo o czym pisać (jedynie SUMMONER i RE:GARK ALLIANCE) - zacznie się pewnie po europejskiej premierze FFX, wtedy też dopiero zostanie ogolikowany mój opis (sorry za zamieszanie). Doktra, kończę już, bo mam mało miejsce. (...) Serdecznie pozdrawiam Ulę z Gdańska - szybko wracaj do zdrowia

CHAPTER 26 Kącik RPG

stan@psxextreme.pl

KONKURSY

NOTOWANIA

Ponieważ w minionym miesiącu nie było w tym dziale żadnych zmian, stąd zdecydowanych odsyłam do poprzedniego numeru PE. Jednocześnie wpadłem na pomysł stworzenia nowego rankingu, który opierał się będzie na ścisłe eRPeGowej dyscyplinie o mianowicie na— ...przejściu wybranej gry (liczy się dotarcie do ostatniego Save Pointu o ile takowy istnieje) z jak najniższym poziomem doświadczenia (o to za tym idzie parametrami)!

Na pierwszy ogień idą FINALe, możecie jednak przysyłać wpisy również z innych gier w których występują poziomy doświadczenia, będą sprawą dzień odpowiednie tabele. Oczywiście plasowanie się na najwyższych miejscach będzie premiowane Memorkami, możecie również przysyłać krótkie opisy kluczowych momentów w "oszczędzaniu" eksperymentu

PANTEON GWIAZD



W tym miesiącu na piedestały wskoczyli dwaj zawodnicy (Krzysztof Nojo oraz po raz drugi Damian Jakimczuk) osiągając ekstremalne rezultaty z CHRONO TRIGGERa oraz osmego FINALa, za to oczywiście łykają Memorki. Tych, którzy się jeszcze nie załapali a swoje zgłoszenia już wysłali chciałbym uspokoić - nic w przyrodzie nie ginie. Wasze wpisy będą za miesiąc

Kto: Łukasz Adamczuk z Chełma
Gra: VAGRANT STORY
Osiągnięcie: maksymalne dopakowanie broni - po 100 do wszystkich i ban okterystyk Class i Affinity

Kto: Damian "Squall" Jakimczuk z Dukli
Gra: FINAL FANTASY 9
Osiągnięcie: przejście gry w czasie poniżej 12 godzin i zdobycie Excalibura II

Kto: Ulszula Hildman z Gdańska-Chełma
Gra: FINAL FANTASY TACTICS
Osiągnięcie: nabicie postaciom z podstawowego składu (5+) wszystkich Jobs na poziom Mastera

Kto: Łukasz Adamczuk z Chełma
Gra: VAGRANT STORY
Osiągnięcie: wykucie z Damasceńskiego najlepszych z każdego typu broni (łucet, przystępej, mni też by chciało mieć jakiś wpis - dwa chyba Ci już wystarczą:)

Kto: Michał "Bob" Machel z Katowic
Gra: VAGRANT STORY
Osiągnięcie: wykucie z Damasceńskiego pełnego ekwipunku typu Dread

Kto: Łukasz Szabulski z Bydgoszczy
Gra: FINAL FANTASY 7
Osiągnięcie: dopakowanie parametrów trzech postaci do 255

Kto: Piotr "Fal_wang" Adamczyk z Włocławka
Gra: STAR OCEAN 2
Osiągnięcie: uzyskanie poziomu 255 czterema postaciami

Kto: Filip "Nephtell" Leszczyński ze Śremu Małej
Gra: XENOGEARS
Osiągnięcie: ukończenie po 100 sztuk każdego z przedmiotów otrzymywanych za pokonanie Dragona na Dunamon Island

Kto: Łukasz "Dragonus" Dornacki z Brzegu
Gra: FINAL FANTASY 5
Osiągnięcie: uzyskanie 99 poz. doświadczenia i wszystkich Jobs na Master

Kto: Robert Sikora z Nowej Rudy
Gra: VAGRANT STORY
Osiągnięcie: uzyskanie wszystkich tytułów mistrzowskich

Kto: Krzysztof "Cycek" Noja z Olesna
Gra: FINAL FANTASY II
Osiągnięcie: nabicie parametrów wszystkich postaci do 255

Kto: Damian "Squall" Jakimczuk z Dukli
Gra: CHRONO TRIGGER
Osiągnięcie: uzyskanie 99 poziomu dosw. wszystkimi postaciami

NEWS

XENOSAGA

Ujawniono zostało kilka nowych informacji na temat tego nadchodzącego hitu od NAMCO (czy też raczej MONOLITH SOFT), przede wszystkim parę najważniejszych mini-gierek, w jakie nie obfitować ta pozycja:

1. XenoCard - tak, tu nie może być żadnej pomyłki - kolejna gra zostanie wzbogacona kolejną kardankiem. Jej zasady nie są prawdopodobnie jeszcze znane, lecz z kilku charakterystyk opisujących poszczególne karty można wywnioskować, że mogą być równie



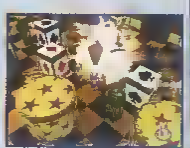


skomplikowane o co za tym idzie - rozległe w zastosowaniu jak choćby w MTG. Najlepszą opcją ma być sposób pozyskiwania kart do konstruowania własnych talii - z zakupionych kilkunastokartonowych Boosterów oraz gotowych decków startowych (czyli tak, jak w rzeczywistości!)

2. Casino - nie zabraknie tutaj również hazardu, którego wielbiciele mogą wyzwać się przy stole pokerowym i "jednorękim bandycie". Punkty za wygrane przeznaczać można będzie na zakup różnych przedmiotów lub bonusowych prezentów (rysunku, informacje o grze itp.)



3. Drill Game - to kolejna rozrywki raczej tylko bazujące na popularnym tytule (MR. DRILLER), gdyż polegać ma na kontrolowaniu swidra, który w określonym czasie należy zrzucać na skrzynki mogące zawierać przedmioty - ma być to kolejna forma ich uzyskiwania



Oprócz powyższych informacji ujawniono zostały po raz pierwszy bardziej szczegółowe zasady rządzące systemem walk w XENOSAGA. Po części ma on bazować na systemie z XENOGEARS - ponownie trzy rodzaje ataków (pod trzema przyciskami), choć tym razem zależne od odległości, zaś Deathblows wykonywane poprzez naciśnięcie "kółka" po wykonaniu przez postać danej kombinacji (czyli trochę inaczej). Pozytywnie kolejnych "specjali" ma nas spotkać wyraźnie wraz ze wzrostem poziomu doświadczenia, bez konieczności odkrywania kombinacji klawiszy, a do gry powrócą również znany system magii (Ether), również z pewnymi zmianami. Tym razem system zdobywania nowych "czarów" przedstawiony będzie w formie "drzewka", gdzie dopiero poprzez wykonanie jednego lub nawet kilku Etherów uzyskiwać się będzie dostęp do kolejnych (będzie pewnie swobodne w wyborze drogi rozwoju postaci). Poprzez rozgrywanie walk postacie mają zdobywać trzy rodzaje punktów doświadczenia: normalne - kumulujące się w poziomy, Talent Points służące do zwiększania dwóch parametrów oraz Skill Points, które zużywane będą do ćwiczenia różnorakich umiejętności. Jeśli zaś chodzi o same walki, to zastosowany w nich będzie system tur w czasie rzeczywistym, czyli zbliżony do rozwiązania w GRANDII lub dziesiątym FINALu. Dodatkowo, o czym już kiedyś wspomniałem podczas starć zdarzać się będą rzadkie sytuacje losowe (więcej exp, większe szanse na Critical Hit) walczący z postaciami będą specjalne wskaźniki (Boost Gauge) które zapełniwszy się pozwolą na uzyskanie dodatkowej tury ataku.

Japończycy nie byliby jednak Japończykami gdyby nie wrzucili do gry czegoś infantylnego. Tym razem tym "czymś" jest tzw. Prouratar - coś w rodzaju królika (na screenie powinno być to widoczne) potrząsanego lunką elektronicznego przypomnianczu" i "doradcy", który informowani będzie bohaterkę np. o otrzymaniu e-maila (korespondencja elektroniczna ma odgrywać w grze znaczącą rolę), pozwalać na przeglądanie różnych bibliotek (np. stworów) oraz informacji o terminologii w grze podobne też za jego pomocą można będzie odbywać symulacje zwiedzanie labiryntów w celu np. podpakowania postaci. W sumie będzie to pewnie coś w stylu MS Wordowskiego Mr. Agrafki (czy czegokolwiek tam podpiętego), czyli maskotki zorganizującej panelem pomocy (dlaczego królik - dziwczyny podobno lubią te zwierzątka)



SUIKODEN 3

Dla wszystkich wyczekujących na trzecią odsłonę serii mam niewesołą wiadomość - jej japońska (a więc również normalnie językowa) premiera znów została przełożona - tym razem na lipiec, tak więc w angielskiej wersji gry ujrzymy pewnie dopiero w okolicach świąt BN... Miejmy nadzieję, że ta zwłoka będzie miała wymierny skutek (w jakości)

FINAL FANTASY VI

Już od ponad tygodnia powinno leżeć w sklepach europejska wersja FF6 na PSX/PS One, zawierająca dodatkową płytkę z grywalnym demem FFX (na PS2). Cena sugerowana przez SONY Poland to 99 zł

BEATRIX W DRUŻYNIE

Co prawda wstawienie tej wojowniczki do składu możliwe jest wyłącznie dzięki zastosowaniu Action Replay/Game Sharka, lecz zawsze to dodatkowa frajda dla osób korzystających z tego sprzętu. Odpowiednie przepis przysłało Ula z Gdańska

1. Należy grać do momentu, gdy będzie można samodzielnie zmieniać skład drużyny, a następnie nagrać stan gry i zresetować.
2. Wpisujemy kod
   E01F4761 00FF
   301F4761 000B
3. Włączamy grę i gdy pojawi się ekran tytułowy, wyłączamy GS
4. Wgrywamy nagrany poprzednio stan
5. Włączamy GS
6. Wchodzimy na ekran wyboru postaci i znów wyłączamy GS
7. Wstawiamy Beatrix do składu i nagrywamy stan gry
8. Resetujemy konsolę i już przy wyłączonym GS odczytujemy Save'a

Możemy teraz walczyć i trenować naszą nową zawodniczkę, choć niestety nie możemy jej przydzielić żadnych umiejętności dodatkowych (typu Auto-Haste itp.) i nie posiada Trance'a, gdy wstawimy ją do składu na walkę z ostatnim bossem lub Silver Dragonem. Beatrix dostajemy z ok. 21 poziomem doświadczenia oraz tymi samymi umiejętnościami, które miała podczas walk w Alexandrii (czyli Sunken... cztery ostatnie techniki Stiener'a oraz szereg czarów z White Magic). Można jej zmieniać pancerze i akcesoria, aby jednak włożyć jej do ręki coś innego niż Save the Queen trzeba ponownie skorzystać z Game Sharka, wpisując kod 300B0745 00?? w miejsce "pytajników" wstawiając liczby z zakresu 10-1E. Uwaga: jeśli zmieniamy skład Beatrix może z niego zniknąć - wówczas proces jej wstawienia należy powtórzyć (na szczęście parametry jej pozostają)

BREATH OF FIRE IV

Gdy (...) te powyższych dyskietkach) pamiętasz stuff do tej gry, z pewnością przewiń całkowicie wyczerpujący jej wszystkie aspekty poradnik od Uli Hildmann z Gdańska, który wysłał nam też mapę naszej ulubionej Mantic... Jeśli nie ma jej w tej — czekam na Twój kolejny list!

SMOCZE FORMY

Pewnie już spora osób o tym wie, ale warto przypomnieć sobie tutaj, że w grze występują smocze formy, jakimi dysponuje Ryu. Mogą w czasie gry ulec przeobrażeniu w bardziej zaawansowane, co dokonuje się po zdobyciu odpowiedniej ilości Game Points, które nabijamy tłukąc w mini-gierki. Są cztery progi punktowe:

1 10 000 GP
2 20 000 GP
3 35 000 GP
4 50 000 GP

Po zdobyciu odpowiedniej ilości punktów należy podczas walki zmienić Ryu w odpowiednią smoczą formę (którą chcemy rozwinąć) a przejście one na wyższe stadium. Uwaga: Należy pamiętać za GP trudniej atakujące mieszkańców wiosek za pomocą mieczy Ryu, broni Ursuli i "baronika" Ershin. A to poszczególne mutacje:

Wyvern -> Weyr
Behemoth -> Mammoth
Myrmidon -> Knight
Mutant / Punk

Fizen Aarn oraz Kasserna mi na zdobycie mniej, oczekiwałek drugą mamę w pewnym sensie uznać za to zaszczytne pierwszej, chociaż istnieją obie nazwy. Co się tyczy Kasserna to kontrolę nad nim uzyskujemy po zdobyciu wszystkich podstawowych form oraz wszystkich siedmiu smoczych zabójć.

Opis poszczególnych form Ryu.

1. Auta

Parametry

HP	150%
Att	120%
Def	110%
Agil	100%
Wis	120%

Umiejętności
Dragon Breath
Flame Strike
Heal
Rejuvenate
Berserk
Koszt przemiany: 1 AP na każdy poziom doświadczenia

2. Kaiser

Parametry

HP	300%
Att	200%
Def	150%
Agil	150%
Wis	200%

Umiejętności
Kaiser Breath [*]
Aura Smash
Hawjah
Ahryu P'ung
Patoh Poh
Resurrect
Sanctuary
Koszt przemiany: 2 AP na każdy poziom doświadczenia

[*] — zdolność Kaiser Breath (oraz odpowiednika u Fou-Lu, czyli Dark Wave Breath) zależy od aktualnej ilości HP Kaisera (Tyranto) i największe obrażenia zadaje przy maksymalnej, a nie przy HP=1 wszystkie 16 kątów na trefle.

3 Wyvern / Weyr

Parametry

HP	150% / 200%
Att	120% / 180%
Def	120% / 170%
Agil	100% / 150%
Wis	130% / 200%

Umiejętności (podstawowe / dochodzące)
Gigaflame
Flame Strike
Heal
Jah / Hwajah
Might / Protect
Koszt przemiany: 1,5 AP na każdy poziom doświadczenia

4. Behemoth / Mammoth

Parametry

HP	220% / 350%
Att	140% / 160%
Def	140% / 160%
Agil	50% / 50%
Wis	50% / 50%

Umiejętności (podstawowe / dochodzące).
Meteor Strike
Spurning Sand
Patoh
Ch Patoh / Patoh Poh
Chamfan / Blitz
Koszt przemiany: 1 5 AP na każdy poziom doświadczenia

5 Myrmidon / Knight

Parametry

HP	150% / 180%
Att	120% / 140%
Def	120% / 130%
Agil	120% / 150%
Wis	100% / 120%

Umiejętności (podstawowe / dochodzące)
Moto Strike
Wind Strike
P ung
Nok P'ung / Ahryu P ung
Spirit Host -> Cleave / Shadowsalk
Koszt przemiany: 1 5 AP na każdy poziom doświadczenia

6. Mutant / Punk

Parametry

HP	50% / 50%
Att	50% / 50%
Def	100% / 100%
Agil	80% / 100%
Wis	100% / 250%

Umiejętności (podstawowe / dochodzące).
Stardrop [*]
Snap
Chlorine
Sleep / Howling
Silence / Curse
Koszt przemiany: 1,2 AP na każdy poziom doświadczenia
[*] umiejętność Stardrop posiada 6 poziomów na pierwszym odpalaju 6 hitów z ra kazdym następnym dodając 2 uderzenia (aż do 16). Pozostałe zwiększamy również poprzez dbałość o Game Points:

Lv 2	30 000 GP
Lv 3	35 000 GP
Lv 4	40 000 GP
Lv 5	54 000 GP
Lv 6	62 000 GP

Jeśli chodzi o formy Fou-Lu to są one odpowiednikami poszczególnych Firen Ryu, z tym że dalsze z nich nie są już dla Fou Lu dostępne gdyż zbyt wczesnie kończymy jego scenariusz:

Aura -> Astral
Kaiser Tyrant
Wyvern / Weyr -> Serpent / Pest
Behemoth / Mammoth -> to same
Myrmidon / Knight -> to same
Mutant / Punk -> to same

Fou-Lu może używać dwóch ostatnich smoczych wcieleń tylko gdy powtużymy tę Game Sharkiem.

[Start tylko Fou-Lu w formie Tyrantal dysponuje zmagitnością Po Ling ah, którą to można użyć w odpowiednim combosie dla przyporządkowania Mjollnir -> Thunderstorm + Po Ling ah. Take za Fou-Lu porusza się sam. To jedynym sposobem na uzyskanie takiego efektu jest skombinowanie się z tekstem Thunderstorm przeciwko Flamingo Mamuoka czeka na lego, by z Wam, który/a w okolicy, jak to można zrobić (a tak to ...gdy możliwe, w co szczerze wątpię). Oczywiście za pomocą Flame Strike można w ów sposób czar wypuszczyć którąś formę Ryu, lecz chodzi to o uzyskanie tego wyłącznie podczas gry Imperatorium. Oczywiście z chęcią przyjmę również kody zarówno na Po Ling ah, jak i dwie ostatnie formy Fou-Lu czy też możliwość przemiany Ryu w łańcuchy Orogano [za cały komplet również Memorkal]

PAKOWANIE PARAMETRÓW

Do podnoszenia poszczególnych charakterystyk służą następujące przedmioty:

HP Life Shard - do wygrania od Blood Bat Gongor
AP - Magic Shard - do wygrania od Gulper, Spectre Goth!
Power Power Food - do wygrania od: Shade
Defense - Protein - do wygrania od: Bilibul Lingus Egg Gong Bilbao
Agility Swallow Eye - do wygrania od: Cracker Smasher
Wisdom - Fish Head - do wygrania od: Mouse Wymienione wyżej stwory można zresztą spotkać w następujących miejscach

Blood Bat Pung Tap (zewnętrzne schody)
Gongor w zniszczonej części Chadoo w Astoria Base (Hex)
Legion - na Mount Giga
Egg Gong - na zewnątrz Tomb oraz w "P" na lewo od Tomb
Bilbao na Mt Yagy
Skade w Imperial Castle 03
Gulper - ec Fire Island
Spectre w umyśle Ershin
Goth! - w Imperial Castle 02
Cracker w "?" przed Kasq Woods, w Alsm-Fen
Smasher na Herth Islands
Mouse w pewnej w Synastic w Hidenai

Oczywiście wielkie znaczenie przy podnoszeniu parametrów ma zdrowa zapisana zawodników do odpowiednich mistrzów u mnie wsze
-Ryu najpierw Hiemo, później Bunyan
Nina Rwalf
Grey Kryrik lub Kakn
Sdas Kryrik lub Kahn
Erskin Hiemo
Ursula Kryrik lub Kakn

Poszczególne przedmioty mamo również kupować w Manillo Shop

SPECJALNE BRONIE

1. Bender Sword - do kupienia w każdym Manillo Shop za 99 kuponów uzyskanych z wymiany ryb na przedmioty. Miecz ten może być najsilniejszą bronią w grze - za prawda jego wyjściowy Power wynosi 50 lecz jak naprawdę liczony jest według schematu

Attack = 50 + (liczba stoczonych walk)/20

2. Cursed Sword - można go wygrać od Rakera (oczywiście trzeba go wpierw pokonać). Mocniejszy miecza wynosi 90, lecz fiktycznie zależy od ilości HP według schematu:

Attack = [ASA] + (ASA2x[aktualne HP])/(maksymalne HP)

gdzie ASA - Aktualna Siła Ataku (siła Ryu + 90)

Jedynym mankamentem tego miecza jest to, że za turę potrafi on 6% aktualnego HP

MAKSYMALNY EXPERIENCE

Maksymalna ilość doświadczenia, jaką możemy uzyskać po jednej walce wynosi 19 605 za trzonk przeciwko wrogi ... raz 65 535 za jednego! Takie astronomiczne liczby nakłi... możemy tylko w starciach ze specyficznymi rywalami.

1. Bot (Smoker) - na początku każdy dnia 400 exp. Zaczynamy pokonanie.

I runda - uderzamy je do wolnym magicznym combosem (np. Firewind) - Boty transformują

II runda - leczymy je Vitalizą i czekamy

III runda - Boty transformują do pierwotnej formy podwajając ilość dawanego exp., my zaś uderzamy je magicznym zestawem itd.

Po jakiejś godzinie powtarzania powyższej kombinacji każdy dnia 65 535 exp!

2. Lunveld (Alt Yagy) - za każdym razem gdy uderzymy go czarem aportym na ogniu wzrasta o 1/2 dość exp. otrzymanego za walkę. Jest to równocześnie rośnie siła Luvoath, tak więc przy maksymalnej ilości dzwaniu bardzo trudno go pokonać.

3. Orochi (Imperial Castle 03) - za każdym uderzeniem go zwykłym atakiem fizycznym exp. wzrasta o 1/5 Oczywiście pamiętamy o leczeniu swoim.

ZDOLNOŚCI POMOCNICZE

Poszczególne postacie (oprócz Ryu) posiadają specyficzną zdolność aktywującą się w specjalnych sytuacjach:

Nina - Cheering - jeśli stoi w tylnym rzędzie czasami może rzucić czar odnawiający HP całej drużynie, oczywiście gdy pikiesja postaci pozostała niewiele energii życiowej

Erskin Covering Fire - stoję w tylnym rzędzie czasami pod kimkolwiek rundy oddaje strzał w wybranego przeciwnika

Sdas Kaklabasa - jeśli jego HP zejdzie do poziomu Critical czasami powie 'You will feel my blade' pozwoli mu to na wykonanie ataku krytycznego w następnej turdze. Sdas musi być w przedniim rzędzie

Grey Guard - stojąc w przednim rzędzie automatycznie osłoni osłabionego postać przed ciosami wymierzonymi w nią atakiem fizycznym (oczywiście dostanie zamiast niej)

Ursula - posiada ona "wbudowaną" zdolność Auto-Life (która zadziała na wilku w wypadku śmierci będzie w stanie podnieść się z 1 HP

NAJLEPSZY EKWIPUNEK

1. Ryu powinien bezwzględnie trzymać w łapach miecz Cursed Sword (patrz: Specjalne Bronie) ewentualnie Royal Sword (można akronść od Astral Breagona) Dragon Blade (do znalezienia w Imperial Castle) lub Goo King Sword (do wygrania od Goo King w Imperial Castle). Ze zbroi najlepszą ochronę oferuje Royal Armor (do ekwipowania Tyrantowa w pierwszej z finałowych walk) może być też Dragon Armor (chroni przed atakami typu breath" przydatne głównie w walce finałowej, chociaż również w pyłczkach z Kaiderem jego Pramus to też "breath). Notabene Ershin uczy się tej techniki po osiągnięciu 45 poziomu doświadczenia w Imperial Castle)

2. Nina z rzadkich Guardians (do wygrania od Goth! w Imperial Castle) dysponuje najlepszą siłą ataku oraz posiada możliwość czaru na czaru "Raise Dead" - ale słabsza Rune Staff (do kupienia w Chicqua) zwiększa Ninie CP (+5) i Wisdom (+10), co jest dla dziewczyny korzystne) wskazana. Najlepszą zbroją oferuje Angel's Vest (do wygrania od Warden w Imperial Castle) lecz lepszym wyborem jest Star Dress (do wygrania od Karon w Imperial Castle lub do kupienia od Marsilla w Astoria) gdyż zwiększa CP (+5)

3. Grey najsilniejszą bronią tego pokaru jest Nunchaku (do wygrania od Troon) ale należy ekwipować je tylko wówczas gdy Grey uczy się Illumyna, gdyż broń ta zmniejsza Hit Rate o 10%. W pozostałych wypadkach lepszym wyborem jest Einhad Pole (do kupienia u Mendla) zwłaszcza na przewodników z dużą ilością HP (zadaje wtedy większe obrażenia) lub nawet Earthbreaker (oprócz walk z przewodnikami o elemencie Earth). Mist Armor (do wygrania od Harsaman w Imperial Castle) jest OK., jednak najlepszy pancerz dla Grey'a to Gideon's Garb (do wygrania od pierwszej formy Battle Suit w Imperial Hardquarters) gdyż dodat kowo zwiększa Attack o 10

4. Sdas dla tego okrutnego bronią jest Rapier (patrz: Specjalne Bronie) ewentualnie Royal Sword (najlepszym pancerzem Mist Armor (do kupienia w Chadoo)

5. Ershin z jej broni genialnie nadwyżką siłę ataku posiada Mass Driver (do wygrania od Champ w Tomb) jest jednak wyjątkowo słabszy Power Glove (od Mamillo w Chiqua) dostarczamy o 20% większą szansę Critical w ostatnim wrogo (jego HP musi być poniżej 25%) Najlepszą zbroją dla niej jest Chopam Plate (do wygrania od Chopam w Tomb) - ewentualnie możemy sobie wykuć lanknimg u kowala w Mt Gheam.

6. Ursula - Electrifian (do znalezienia w Tomb) pomimo najwyższej siły ataku jest bezużyteczną bronią, gdyż z takiej tylko jednego wroga a na dodatek często pudłuje (a czyniąc nie wyjaśnia) dlatego koniecznie należy wyposażyć ją w Calvario (do kupienia u Mamillo w Astoria) Zbroja zdecydowanie Angel's Vest

Co do kosztów to rozrzuj wodzie uznanie. Najlepsze to oczywiście Dragon Tear (całkowicie chroni przed wszystkimi negatywnymi statusami) Dragon Helm dla Ryu (def 22) Winged Boots (+20% dla uniku) Soul Gem (wielkie Auto Life) Shaman's Ring (zmniejsza zużycie AP) Topaz Tiara (zwiększa leczone odnowę; duże wzrosty HP przydatne dla Niny) oraz wszelkie chroniące przed zywiołami. Należy też pomyśleć o Medallionach (jeśli wyekwipujemy je a tej szóstce to Attack i Defense wzrośnie kwadratowo o 16

TREANY RO RAZ KOLEJNY

Kolejny sposobnia tych niezwykłych przeciwników

I runda:
Ryu - zamiana w Behemoths
Ursula - Magnyphone
Scias - Wai Shout

II runda:
Kyz - Last Resort na siebie
Ursula - Magnyphone
Scias - Wai Shout

III runda (combo!):
Sdas Counter
Nina - Concentrate
Ryu - Ferus

IV runda
Sdas Shining Blade
Ursula - Shadowsalk
Ryu Tiger Fist

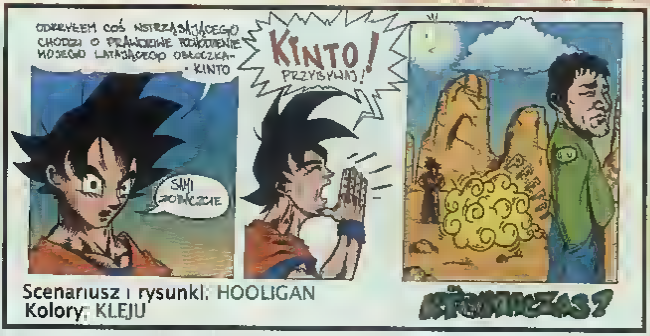
Pozostałe nasze Ryu na 45 50 poziomie a Scias, Ursula i Ryu na praktykach w Illumyna.

CENZURA

Sceny wycięte z gry w czasie amerykańskiej lokalizacji można obejrzeć w Internecie na stronie

www.geocities.com/Iustinft/index.htm

LISTY



Nastał właśnie nowy ład, porządek jak dotąd niespotykany. Cóż to mo znaczyć? Hm, sam dobrze nie wiem, o i moment zadumy na niewiele się zdaje, jakkolwiek nie zmienio to istoty rzeczy: postanowiłem się zmianić, ograniczyć puszczanie siarczystych pierdów do słuchawki telefonu celem zmieszenia rozmówcy, zdawkowe odpowiedzi przemianować na takie udzielane pełnym zdaniem, ot - stać się bardziej 'friendly' dla otoczenia. Ale... dajcie mi po temu powody, bowiem rozmawiając z oszołomami, co to im się zagarki schrzaniły, częstokroć nie mam humoru, to i bluzgam na prawo i lewo... i na mieszczucie w to mojej heblety (że niby próbuję sporządzić, or sth.) - wszak niewiasta awa i jaj postawo nie mają w tym przypadku nic do rzeczy. [...] Tym razem w 'Listach' sporo poważnych przemyśleń, co jest efektem mojego chwilowego zmęczenia życiem. Cay to dobrze, czy też zło - zaraogujcie, bluegi jak najbardziej wskazane, ofkos poparte konstruktywną krytyką. [...] Mam do Wes cholernie wielkę prośbę: dajcie sobie siano e pisaniem listów dot. rasizmu konsolowego, wyższości poszczególnych platform nad innymi itp. Listy o tohlaj treści (np. zaczynające się od słów 'pragnę poruszyć ostatnio bardzo modny temat...') olbo lecą w płamwszą holajnoścl do mojego pieca, olbo giną w czeluściach windowsowego hesza' Przede wszystkim eś ZABRANIAM (no, to obyt mocne siowo, ale...) pisenia autobiografii już mi się niedrowe odbija listami/mailami z których wylewają się informacje o tym, jah długo gracie, ile to Wy konsol nie posiadecie i jehie to z Was koeski. Bueeeee! [...] Tradycyjnie już - zapraseam do lektury. Zwijam żagla i spływam - nerazkal Żegna się HIV-ielicta, który kiedyś *** kota (!).**

Kontakt: hiv@pazaneXtreme.pl, tel 0606 33 82 82 (voice, SMS) a także listy na adres Redakcji (z dopiskiem 'LISTY - HIV')

PRYWATA:

Dariusz Przemysł - o nicku Dariusz nich nie dziwuch... Dziwnie, Gilotyk - nie rób sobie jaj, bo to ono przystoi zwłaszcza się z tak zacnych postaci.)!

Yogi Dhutow - nie ma sprawy i tak nakazałeś tak też uczyniłem | Czekam na support

Wojtas 'Undefinder' e-mail - no, dzięki, wielkie dzięki... Spoko majonez, dom sobie radzi)!

Krzysiek W. e-mail - zapisz mnie w 'kolejce' jako pierwszego, kontaczniak! Hłahha!

Wincent Wróbrzych - wyluzuj. Zresztą zrobisz do mnie przedzwonić z pewnością pogadamy z dwójnasy do wyższego wnioskiu...

GAME OVER?

'[...] Może i nie jestem tak doświadczonym Greczem jak większość ze zg(Rad.)ów bo grem zeledwie od dziesięciu lat, ale mam już serdecznie dość grania!!! Dlaczego? Bo granie mi przeszkadza zeblere zbyt wiele czasu i pieniędzy. Co je mam zrobić? Papierosy rzuciłem, kilka kobiet leż, ale z graniem nie jest tak łatwo [...]'

Borys, Warszewa

No, to żeś się wpierniczył, chłopie! Szczerze powiedziawszy nie mam recepty na porzucenie grania. Fakt w Stanach można się udać na odwyk (a jakże!) ale... póki co - Polska to nie Stany. Zastanów się jednak głęboko czy chcesz rzucić swe hobby. Może tym czy - nawet jeśli Ci się to uda - po zaprzestaniu szerpanie w gry wideo przestaniesz grać pełne gębą? Potrząc ne problem obiektywnie i szaroko - każdy w coś gre chodby sporadycznie, ozesło nie zdejąc sobie z tego sprawy. W biurach megahiemi są nieprzerwanie od kilku lat 'seper' i 'pejsjans' że o hendheldowych pogerdlech nie wspomnę. Prawdopodobnie nie ma w Polsce ozlowieka, który nie oglądał w telewizji "Millonerów" nie próbując jednocześnie samodzielnie udzielać odpowiedzi w zetażeniu poprawnych. To wszystko są resowe gry choć zepewne nie każdy ich entuzjazie je tak nazywa. Kompulerowo-konsolowe gry są zwyczajnie jeszcze jedną formą gry, z tą małą różnicą, że wygrene w nie deje raczej wyłącznie satysfakcję i olimpijską radość z samego grania. Czyż nie marzyłaś kiedykolwek oby punkty zdobyte w jakiejś grze zostały Ci wypłacone w postaci żywej gotówki...? No, przyznaj się!

X RULA?

'[...] Test Xboxa wyglądał jakbyście się w nim zakochali! Może zmienicie nazwę na "Xbox Extreme" [...]'

Tsp_chen, Mysłowice

A świstek na to niemożliwe! Zapamiętaj! I o oto maksymę 'Panie, gdy mówię - pomoz mi gdać do rzaczy i szturchnij na znek ze mam przestać'

PRAWDZIWY GRACZ

'[...] Czym jest miłość do gier? Kim jest prawdziwy Gracz? Gramy bo... No właśnie "BO" Bo to kochamy, bo to lubimy, bo chcamy być inni niż wszyscy, bo się przy tym relaksujamy bo grajo inni, bo buntujemy się przeciw rodzicom, kolegom, nauczycielom itd. [...] 'Prawdziwy Grecz' - pojęcie to rozumiane jest na różne sposoby. Według mnie podstawowym warunkiem zostania prawdziwym Greczem jest miłość do gier i konsol [...] Jeśli grasz bo mesz na to ochotę, pragniesz przeżywać wspaniałe przygody i doznawać emocji grasz bez przymuszenia się do tego i nie dla szpanu - możesz powiedzieć że lubisz grać. Dlaczego to jeszcze nie jest miłość? Ano dlatego, iż żeby być prawdziwym Greczem trzeba też kochać konsole. Prawdziwy Gracz nigdy nie będzie konsolowym rasistą, prawdziwy Grecz nie będzie czekał aż dostanie od rodziców PS2, lecz sam zacznie na nią zarabiać i sam będzie starał się zdobyć gotówkę. Dlaczego? Ano dlatego, że to go zbliży do jego konsoli i będzie jo szanował, dbał o nią oraz doceni jej wartość (669 umytych szyb na stacji benzynowej wyrzeczenie kupowanie sobie w szkole picia przez pół roku lub zwykłe odkładanie każdego grosza) [...] Większość z tych, którzy wyciskają z gier wszystko, robi to dla szpanu, często nie zdając sobie z tego sprawy. Idę do kumpla i mówią "odkryłem to i jemio, e ty nie!" Niekoniecznie lubią grać, lecz sami się do tego zmuszają - żeby móc szpanować [...] Konsola może być twoim najlepszym przyjacielem, który zawsze pomoże Ci się odprężyć, lecz jeśli będziesz je traktował, może stać się Twoim najgorszym wrogiem, który zniszczy Twoje życie rodzinne i twoją przyszłość, a stanie się tak jeśli nie będziesz prawdziwym Graczem kochającym gry i konsole [...] Greć trzebe (tak musi to być), ale z umiarem! [...]'

Kubolud, e-mail

Kuboludzie... choć z pewnością czujesz się wniebowzięty muszę Cię nieco zmartwić. Teoretycznie sporo w tym prawdy, co napisałeś, jednak popełniłeś błąd nie wybrzeszony szutledkując Greczy oprawiając ich w szlywne ramy. Wg mnie sprawa "rzeczywistości Gracze" to kwestia indywidualnego rozpatrzenia każdego wniosku z osobna. Toteż wybacz - nie podejmę wyzwania. Hiehiel [...] Swoją drogą z Twego toku rozumowania jasno wynika, iż 10-letni hardcorowiec wątlego zdrowia nie może być 'prawdziwym Graczem'. Ciekawe

PACJENT NIE ŻYJE...

[...] Co do 'Reanimacji DC' (lekst autorstwa KILa opublikowany w poprzednim numerze PE - przyp. HIVa) - mój kumpel sprobował uratować konsolę, posypując zgodnie ze wskazówkami podanymi w lekście ale rozsetem swojego DeCeka. Ale mielem z niego wycieli! Prawie się popiekał, a PE dał kartkę po kartce spuszczając w kiopie (wtedy polałem się ze śmiechu)! [...]'

Macho Konin

Upel. Pod tekstem zabrakło cenzurki. 'Ze swentualne szkody wynikłe z nieudolności osób podejmujących wyzwanie Redakcja nie bierze odpowiedzialności', hiehiel. No, teraz jesteś cyć-gliancuś... [Mr Ś - e ja mając dwie lewe ręce i posługując się pored KILa resmmowatem swojego Drima. Swoją drogę ciekawe co popsuł. Twój kumpel, bo tam nie dało się niczego popsuć!]

A GDZIE GRY?

'[...] Coraz bardziej wkurza mnie fakt, że gry powoli schodzą na drugi plan' podczas gdy tak wiele zamieszanie powstaje wokół nich samych. O co w tym wszystkim chodzi? Nie wydaje się Wam, że coś tu jest nie tak? Forsa, zwyrodnienia, przekręty... A je chcę gier coraz więcej i coraz lepszych! [...]'

Ozzy Frombork

'[...] O co chodzi jakby? W mediach chrzani się coraz więcej o brutalności w grach. A jakiego wafla!! Moim zdaniem to gadka dla pierdolyli! Człowiek ma zły dzień... nie dostał obiadu... rodzina go męczy... i co - weźmie laki 'bejsbola' i zatłucze wszystkich domowników, z kotem włącznie...? A takiego!!! Włączy konsolę i pogra w GTA3 tak jak je... albo w coś innego. Nie będzie molestował rodziny i kota. Gry to sposób na wyładowanie nerwów. Trzeba tylko pamiętać że to fikcja. Ludzie nie wychodzą na ulice i popełniają przestępstwa z jego powodu, że nagrali się w gry. Są to nieszczęśliwi ludzie dla których np. kradzież auta to jedyny sposób zarobku na życie (przyznaję, że znam takich) inni to dzieciaki z tzw. 'dobrych domów', których rodzice są 'nedzieni'. Myślą, że skoro mają kasę to im wszystko wolno... [...] Australijczycy to debile (chodzi mi o zakaz sprzedaży GTA3)! Australie dostanie swoją wersję GTA3 ale oczaszkowaną, mniej brutalną. Jakie będą różnice? Przecież pozbawienie GTA3 brutalnych aspektów oznacza obcięcie połowy gry! [...]'

Sneyku, e-mail

Jest chyba oczywiste, iż pieniądze są tylko pieniędzmi (a wszelkie ludzkie świństwa z nimi związane są jedynie wszelkimi ludzkimi świństwami z nimi związanymi) - i to właśnie one stanowią przedmiot zainteresowania w branży growej, natomiast niezaprzeczalnie coraz częściej wybuchają głośne skandale wokół

0606 33 82 82 SMS POWER

Nie jest dobrze, nie jest dobrze. Oznajmiam wszem i wobec, iż jeśli wciąż będą otrzymywał od Was głupie/nie na temat SMS-y, począwszy od bolejnego miesiące zawieszam rubrykę. Niestety, taho jest kolej rzeczy. Wytężcie zatem umysły, wykażcie się, a być może coś z tego będzie! Czekam!!! Bzzzzzz..

"Dziękujemy za skorzystanie z naszej osługi 'Pobudka SMS-em o 08.00 AM' Tylko szybko.. szybko... szybko, bo już 09.00 AM!!!" ???, SMS

"Konkurs ZDRAPKA: zdrap swój wyświetlacz i sprawdź co wygrałeś!" Anna, Białystok

POCZTA GŁOSOWA POWER

"Cześć! Nie mogę teraz z Tobą rozmawiać. Zadzwoń jak będę mogła" Allen, Brzeszcze

"Cześć! Mówi wiesz kto, nie mnie wiesz gdzie, więc zostaw wiadomość jak usłyszysz wiesz co." Kamil, SMS

"Konstantynopolitanoczka... Jeśli w ciągu 20 sekund nie podasz dłuższego wyrazu w j. pol - Twój telefon zostanie zablokowany." Klowas, SMS

gier jako takich. Czy całkiem słusznie? Planeta Ziemia stale na głowie po każdym skrupulatnie odnotowanym przypadku maksymalnego "odjazdu" któregokolwiek zbiegniętego Gracza. W mą pamięć wbiła się na dobre historia dwóch młodocianych wariatów, biegających na golasa po terenie stacji benzynowej - w małej mieścinie w północnej Karolinie (USA) wymachujących niczym ne zdrowej techno-imprezie siekierką i pręcującą piłą spalinową rzekomo wskutek nad wyraz intensywnego oddziaływania podprogowego przekazu zawartego w ósmym poziomie długiego QUAKE'a (TIP chodzi o ukryty kibel pełen odciętych głów, na drugim p-elize), sugerującego "Kill em all!!!" (powered by Metallica.) niepraeciętnego dramatyzmu nie sposób od mówić również przypadkowi syjamskich siostr z Kambodży które to zapadły w daleko posunięty sen autystyczny po zjedzeniu zawartości głębokiego talerza kaszy manny w tłuszcze zebewy hendlelem z odpalonym - o zgro zo!!! TETRISem ( ) Tak oczywiście że fantazjuję i robię sobie jaja uwczam bowiem iż łatwo "przypiąć" opinię do czynu. Niejaki Zygmuś F dopełrzył się konkretu seksualnego nawet w czynnościach związanych ze smażeniem naleśników! Innymi słowy bredniell! Wszędzie czają się szmaty którym zależy na rozdmuchiwaniu podobnych temetów (przemoc itp.) bowiem w ten sposób znajdują się w centrum zainteresowania idąc dalej tym tropem - zyskują potencjalnych klientów znęczy się uśloskiej dlonie i z uśmiechem na facje tech wpadają w ramiona potencjalnych zysków.. Owszem nie tak dawno (nieapełna 2 miechy wstecz) w Polsce miał miejsce przykry incydent kilku kolesi za łukto na śmierć swojego rówieśnika, co by od niego konsolę PS2 odebrać!!! Moim skromnym zdaniem PS2 trafiła na pole boju przez przypadek i nie widzę związku pomiędzy tym przykrym skandalicznym incydentem a grami rownie dobrze w miejscu konsoli mogło się znaleźć skórzana kurtka z ćwiekami

HE...?

"[...] Czy moglibyście zrobić porównanie 'PS2 VS PC'? Mam kilku kumpli - zagorzałych fenów PC którzy [...]"

Adam Skoczów

Nie nie moglibyśmy!!! I lepiej dobrze się schowaj (to samo tyczy się Twoich kumpli) - nastałam ne Wes Staruszkę z lochów dziś wyjątkowo podkurzoną. Będzie afika

PRZEMOC

"[...] Siemanol Mam problem, e mianowicie mój ojciec (swoją drogą Gracz amator) kłóci się ze mną, iż jeszcze kilka lat temu gry nie emanowały przemocą w takim stopniu jak współczesne. Nie potrafię przedstawić jakichś konkretnych argumentów obalających tę tezę, ale czuję że nie mo racji. Poza tym czuję się bezsilny gdy mówi wyzywa nas od najgorszych... gdy odpalem(y) konsolę twierdząc że "gry są złe", "skłaniają do nieonych występków" i nie ma z tegoż zajęcia najmniejszego pożytku. Jak mam(y) się bronić? Jak przemówić matce do rozumu? [...]"

Sowa, Kraków

Ech, gdyby to nie była Twoja matka, to wiesz.)... (...) Faktem jest iż we współczesnych produkcjach znajduje się znacznie więcej przemocy niż w stosownych (bez dwóch zdań) Siwiedzam ze smutkiem iż zaiwerdzieli dumnie kpiący przeciwnicy gier wideo wydają się zapominać o żelaznej zasadzie zyciowej. Poznej zanim osądzisz" Choć wielu mądrolińskich już pióbowało dokonać tej trudnej sztuki nie zetknąłem się jeszcze z wypowiedzią popierającą dobielającego atowe morsiłzatora która byłaby poparta czymś więcej niż elektryzującym przykościelne kółka różeńcowe tytułem MORTAL KOMBAT. Nie jest chyba tajemnicą, iż krąży pośród ialków przekonanie że co druga gra przesiąka krwią w niej przelewaną emanuje dzikim aekasem wyuzdaną zwierzęcą pizemocą itd. Taki obraz eutomatycznie nakreśla leiszywą jakze negatywną sylwetkę typowego Gracza - żądnego śmierci psychopatę niewyżytego seksualnie wciełającego się z jedoeną lubością i sadystyczną nemiętnością w głowych siewców śmierci zwyrodniałych cyfrowych Hitlerów



SCENARIUSZ: *K. GORKOWSKI*
RYSUNKI: *KLEJU*

KONSOLOMETR

"[...] W poprzednim numerze PE dałacie zdrowo ciała, emi jednej gry zrecenzowanej na Xboxie a w "konsolometrze" ocenia ją platformy jo "6". Nie denerwujcie Czytelników! [...]"

???, SMS

Ze co wspomniane "szóstke"? Ano proszę zdrowe ilość zapowiedzi co miesiąc kilkanaście nowych sprzęt dejo radę (ale genckie wyniki sprzedaży) ma spory potencjał... Ową "szóstkę" przyrównaj do "dwójki", jaką dostał DeCek a wszystko powinno być jasne i klarowne. W imieniu osób przydzielających owe oceny wyjaśniam uwzględniają ona nie tylko to co się dzieje w dziale "Recenzje" (że nie było żadnej recenzji ne X-a nie oznacza że nie wyszła żadna gra) lecz całokształt ogólne zamieszanie wokół danej platformy na przestrzeni minionego miesiąca. Pomyłka nieprawdaż?

TATO...

"[...] Piszę do Szanownej Redakcji z pozycji ojca nastoletniego chłopca który oprócz gier wideo i miesięcznika PSX EXTREME świata nie widzi ([...]) Niepokoi mnie to, iż mój syn - Mirek - spędza coraz więcej czasu przed konsolą, zamiast udać się ne świeże powietrze pojeździć na rowerze, pograć w piłkę z kolegami, czy też ogądać się ze dziołchami? Rozumiem że otoczenie robi swoje dzieciaki uganiają się ze giemi ale ja też byłem młody w sumie nie tak dawno... i pojrałem znaleźć ne wszystko czas [...] Proszę o poważne potraktowanie mojego listu. Podejrzewem, iż w podobnej do mojej sytuacji znajdują się liczni rodzice nastoletnich podlech [...]"

Ryszard Opoczno

Zacznę od niektórych z Twoich przemyśleń. Otóż Japończycy BTW absolutne debeściaki w temacie "harmonie pomiędzy tradycją a postępem" już dawno wcielili w życie społeczno kulturalne swoich wysp doktrynę "Jeśli nie możesz ich pokonać to się do nich przyłącz" w efekcie czego tradycja szpile z równą powagą i zrozumieniem jak wszelkie inne formy gier. Konkluzja albo mi zebrakło pamięci cache albo w pechole cej sizie rynku growego nie miały miejsca publiczne bojkoty tegoż z reguły wygłaszane przez oszołomów najmniej orientujących się w poruszanym temacie (vide nagonka na moją skromną osobę po ukazaniu się w PE recenzji MGS2, ofkoz mojego pióra - koń by się uśmiał!) No ale cóż je tam mogę wiedzieć HIV głupia patałach. Wybacz. Rychu że Cię nieco "zniesławiłem" (sam natem się to uczyniłem w sposób jak najmniej dotkliwy) ale powinienes zainteresowość się hobby swego syna. Zagraj z nim w kilka gier być może tego właśnie oczekuje. Co innego że przeciętny Japończyk BTW absolutne debeściaki w temacie "harmonie pomiędzy tradycją a postępem" już dawno wcielili w życie społeczno kulturalne swoich wysp doktrynę "Jeśli nie możesz ich pokonać to się do nich przyłącz" w efekcie czego tradycja

NAGRODA: GRA

LIST MIESIĄCA

DEKLARACJA

"[...] Latem wiosny, lecą PSX EXTREME się zmienia nowe konsole itd. Słusznie słusznie. Oczywiście, kto nie idzie do przodu, ten się cofa (...) PE kupuję od "pierwszego". Doceniam i głęboko szanuję Waszą robotę ( ) Ale, kurczę, już od kilku miesięcy ręczy mnie jedna myśl: PE nie jest już miesięcznikiem dla posiadaczy PSX'owi "Teraz" przeglądam EXTREME'a od końca, kopczywie wchłaniam "Listy" "Kącik..." komiksy i różne bonusy "A co z resztą?" - zapytacie. Ano "reszte" zmuszony jestem zrobić poranionym moczem, bo pozo nielicznymi recenzjami gier wydanych na PSX'a mogę pochwalić jedynie o przekładkach na Next-Gen konsole. Mam nadzieję, że jeden z obywów głupoty ale nie czytam tych recenzji gdyż po prostu nie chcę narobić sobie smaku na gry, w które i tak nie będzie mi dane przyjść. Mój paradoks polega na tym, iż PE nie kupuję dla recenzji lecz dla "wszystkiego poza nimi". I chać tęsknie za moim "starym" miesięcznikiem, nadal mazerze na mnie liczyć jako na stałego Czytelnika [...] *Wojtek, Wrocław*

Niestety jak zapewne zdążyłeś się zorientować PSX ładnie zipie to i odpowiednich recenzji w PE brakuje. Nie zapominajmy jednak o Szaraku któremu tak walo zawdzięczamy i podejmujemy go z honorami oczekiwałek nie scemmamy ze ma się dobrze. Bo wcale tak się nie ma. Dobre rady czytaj PE od deski do deski. Wchłaniając informacje dot. rynku będziesz mieć pełny zarys tegoż, co powinno dać Ci stosowny asumpt do zdobycia gotówki na jakąś next-genową konsolę. A poki co wkrótce ciesz się co się grą na PSX, które już do Ciebie podąża

siadanie non stop przed konsolą to niezdrowe podejście do tematu (ale na to są sposoby nie prawdaż?) Summa summarum najpierw zaproponuj Mirkowi wspólną partyjkę np w TEKKENa po czym obiecaj wycieczkę rowerową na lendemain ew wyprawę na lody I nie pisz mi więcej ze dziecko postępuje "dziwnie" zajmij się nim przestudiuj problem Nie bądź baba! ( ) Czekam na relację

BATY

"[ ] HIV czy zawsze musisz zachowywać się jak jakaś wyrocznie? Serio uważasz że jesteś niezomylny i masz monopol na rację? Wiadomo że jesteś w uprzywilejowanej pozycji odpowiadając na listy Czytelników ponieważ masz ostatnie zdanie i choćby nie mając racji – zawsze możesz kogoś "przekrzyczeć" Wiedomo również iż aby zapewnić dzielowi "Listy szerszą publikę, część obsmarowujesz kogoś konkretnie co nie jest do końca fair zważywszy że nie ma on szansy na ripostę Przyznam że w wielu sześci przypadków wcale Ci się nie dziwię bo od wypocin niektórych kolesi doslownie aż bije głupotą więc można albo równie głupio na nie odpowiedzieć albo pozostawić je w ogóle bez komentarza Jednak część ludzi wyraża swoje poglądy i swoje zdanie w sposób przyslepny nie co Ty sprowadzasz ich do poziomu małych ludzików i mówisz jak jest czy jak będzie "naprawdę" Albo te "przecież mówiłem że" "pamiętacie jak wspominałem że jak będzie" Odrobinę tolerancji dla odmiennych poglądów stary Pozdrol [ ]" Loco/GDPE

Recja święta zrszszą tyle że nigdy nie bwierdzę (newet nie sugeruję), iż wygłoszone przeze mnie opinie/dywagacje są debesciarskie Zawsze staram się podkreślać iż wyłączone zdanie jest moim własnym ew ze WG MNIE cos będzie wyglądać lek e tak Chyba nie zaprzeczysz iż częstokroć wspominam o "kursie na wróżkę" hm? Złotego środka nie ma Swoją drogą żebyś Ty wiedział jak wielu Czytelników PROSI o zmiesznie ich z błotem żebys tylko wiedział

RANKING

"[ ] Odnosnie X-a - miele być rewolucją i spory skok jakościowy między X pudlem a PS2 Jeśli nie widać różnicy Co się zaś tyczy GameCube a to sprzęt na razie wymięka ze swoim PIKMINEM nie pomoże mu newet jedny wygląd - obudowa konsoli Niezaprzeczalną przewagą X pudle jest dźwięk ale nie on jest najważniejszy Sytuacja na razie jest klarowna PS2 rządzi rynkami japońskim oraz europejskim Xbox amerykańskim GameCube liczy na Amerykę Myślę że do czasu ukazania się PS3 Czemule utrzyma pozycję lidera Twierdzę to obiektywnie - grafika jest ważna ale nie najważniejsza PS2 z wieloma firmami tworzącymi na nią gry "de radę" Xbox lez nie wymięknie lecz nie ma szans wyprzeć z pierwszego miejsca Czernuli [ ]" Rehu Łódź

Choć wszelkie znaki na niebie i to wskazują może być różnie X tak na dobrą sprawę dopiero rozkuje choć zapowiedzi elektryzują a GameCube i żadne to nowość Irlnia w ścisłe określone gusta i dzięki odpowiednim zabiegom pieczeniom antypiracklim raczej nie zejdzie z legoż ówatke (czy wiesz jaką kasę robi NINTENDO w KKW?) Za miesiąc X będzie w Europie i zobaczymy co się będzie działo

WINNERS DON'T USE DRUGS!

"[ ] Coraz częściej zauważam wśród kumpli że "jerają" podczas grania piją (i bynajmniej nie chodzi mi tu o piwa) oraz ćpają Nie wiem co o tym sądzić z jednej strony każdy mówi "k***a ale ja jestem hardkor, patrzcie na mnie ale ze mnie maslahhhill" a z drugiej kolesie są po lekich sesjach w coraz to większym dole spadają im oceny itd Większość z nich to kolesie z tzw "porządnych rodzin" wiesz standerd fajne mieszkanko komp. PSX 80 pirelów małuśki siusiak gazel na biurku, komóra za 800 zeta itd I pomimo dobrego wychowania robią to! Przecież to jawna samo-unicestwienie Wszystko przez źle ulokowane wyższe uczucia wyskoczyło kilka miesięcy aby porządni koledzy zamienili się w zwykłych menelı A później w "Pod Napięciem" koleś się dziwi że któryś tam z kolei kolo z "porządnej rodziny" popełnił samobójstwo Przecież on miał świetnych kolegów id ( ) Co sądzisz o piciu i ćpaniu podczas zwykłego grania celem udowodnienie innym swojego koczeiwa? [ ]"

Ćwikus Piekary Śląskie

Zacznijmy od tego że używki są złe z założenia niewskazane w jakich okolicznościach przymowane Je mam na karku "swoje" dorosły jestem od dawna i za swe czyny odpowiadam ale nikogo do libacji nie nakłaniam Co się tyczy ćpania to "Winners don't use drugs!" – mekayma DIGITAL ILLUSIONS to podstawa Na posiewione przez Ciebie pyta nie odpowiedzam szpanerstwo w postaci palenia szlugów coby leskom z klasy zelmponować sw szpanowanie nową furą przed kewalnią uważem I zawsze uważałem za małe zachowanie niewarte komentarze

ALLELUJA!

"[ ] Idę kiedyś ulicą we Wrocławiu nagle mnie coś – tak z góry – OŚWIECIŁO No to je szybko biegnę pochwalić się kolegom co mi się przydarzyło Biegnę biegnę nagle się wywróciłem i rozbiłem kolano Spolkałem kumpele i mówię do niej ze mnie oświeciło a ona ne to "to napisz o tym do gazety" Więc piszę [ ]"

Storm Wrocław

Przepraszam nie nadążam za Twym tokiem myślenia W czym ikwi problem ?

HACKER;)

"[ ] Czy są jakieś programy dzięki którym mogłbym stworzyć własną prostą grę na PS one (nie chodzi mi jednak o coś w stylu RPG MAKER) bądź "zmodyfikować" oryginalną grę? Miło by było pograć z kumplem np w MOH2 w trybie Cooperative którego w grze nie ma albo wieć więcej oleju do głowy bolom z QUAKE a [ ] Jeżeli nie ma takiego softu na Szereke to czy chociaż istnieją odpowiednie programy na DeCaka (dla mnie jedyne realna alternatywa)? [ ]"

Krzysiek, e-mail

Moja rada jest następujące w grach konsolowych to możesz



pogrzebać co najwyżej w pudełku z instrukcją. Ale nieźle kombinujesz... Chciałbyś stworzyć tryb Cooperative w drugim MEDALu? Hiehie! (...) Nawet gdyby istniała taka sposobność, grzebiąc w grze tym samym byś łamał prawo.

BABA SIĘ ODGRAŻA!

"[...] Drogie Redakcjo! Mam 17 lat i młodszego o rok brata, który jest maniakiem gier konsolowych. Od dłuższego okresu czasu kupuje on PSX EXTREME i zarywa noce, aby Wes czytać (bo w dzień mieszka cały czas w grę). Prawie codziennie przychodzi do nas kolega, który również uwielbia grać na konsoli i kupuje każdy numer PE. Przez cały czas gra on z moim bratem (...) Pewnego razu... gdy kumpel grał z moim bratem siedziałam na werandzie i modliłam się, aby jak najszybciej przestali. Ze każdym razem, gdy coś do nich mówiłam, nie odpowiedzieli mi ponieważ byli zajęci grą. Zwyczajnie mnie olewali. Kolo mnie leżało Wasze czasopismo, więc aby zabić czas - wzięłam je do ręki, żeby poczytać, jakoś zabić czas. Szybko przekartkowałam PE, nabijając się po drodze z różnych dziwnych postaci z gier. (...) Kupowałam już wiele różnych czasopism i żadne nie było tak na luzie jak PSX EXTREME. Świetnie się Wes czyta i przy tym można się nieźle uśmiać. Od czasu gdy po raz pierwszy wzięłam do ręki PE, przestałam się nabijać z gier na konsole. Z biegiem czasu sama zaczęłam w nie grać i z zawziętością czytam Wasze recenzje. (...) Czytając PE, wkurzały mnie wypowiedzi Czytelników, że dziewczyny nie powinny i nie potrafią grać na konsoli. Chętnie bym tutaj wygłosiła dłuższą mowę na ten temat, lecz musiałabym zahaczyć o sprawy feminizmu i równouprawnienie kobiet, a wtedy całkiem odbiegłabym od tematu. Powiem więc krótko. Przecież w ostatnim - zorganizowanym przez Was podczas EP2 - turnieju TEKKENa zwyciężyła dziewczyna. I kto tu jest lepszy?) (...) Jeszcze do dziś mój brat czasami śmieje się ze mnie, że kiedyś ostro krytykowałam wszystkie gry na konsole i Wasze czasopismo, a teraz sama siadam się maniaczką gier i zawziętą czytelniczką PSX EXTREME [...]"

Monika, Legnica

Jak głosi mądra przysłowie: Bóg oceniasz się z każdego nowego członka śpiewającego w chórze. A swoją drogą żadna to nowość, że jak już go raz weźmiesz do ręki, to pragniesz brać go tak często... jak to możliwe. Oczywiście mowę o miesięczniku PSX EXTREME.

Niezdrowe gry komputerowe

Częste granie na tzw. „play stations" może powodować u dzieci chorobę zwaną „syndromem długiego ramienia" - mówią eksperci. Przypadek przykład 15 letniego chłopca, który z powodu białych dłoni przez dwa lata odwiedzał szpital w amerykańskim miedzie Ormond. Dłonie chłopca przybierały nienaturalnie biały kolor i dramatycznie puchły, kiedy były narażone na działanie chłodnego powietrza a stawały się czerwone i bolesne, kiedy było ciepło. Chłopiec spędzał ponad siedem godzin dziennie grając w gry komputerowe - mówi Gilvin Cleary lekarz z dziecięcego szpitala w Ormond. Najbardziej lubił właśnie tzw. „play stations". Objawy miał typowe dla syndromu ●

PARTNERKI SZUKAM!

"[...] Mam 16 lat, jestem uczniem i Graczem (...) Oczywiście od jakiegoś czasu oglądem się za babami (rodzice ze mnie lecą, ale co tam!), jednak żadne mi nie pasuje. Dlaczego? I spytacie. Dlatego, że chcę poznać dziewczynę, która by ze mną chętnie pograła np. w TEKKENa [...]"

Jakub, Wisła

Po pierwsze pozdrów Adama. Choć z grubsze mem w powaganiu jego występy lek 'szeczuneczek" za godną postawę należy mu się jak najbardziej (...) Szukasz dziołchy, która by z Tobą szerpnęła w TEKKENa, zemast... wspolnie do kina wy...

GŁUPIO-ŚMIESZNE TEKSTY CZYTELNIKÓW

[Playman] (zachowanie oryg., pisownia - k.r.)

(...) Playman, powiedzcie mi coś rodzice, za konsole złe można uzależnić za granie w nią siedzisz po 10 h dziennie i to nasze (...)

(...) Nie zwijajcie Mr.Scurvy... on jest spoko! (...)

(...) Gdzie mi kazesz grać jak formuła figurkę z krzyża (...)

(...) Cześć HIV! Mam dla ciebie 2 listy. Uważnie przeczytaj, a potem podgrzej nim pokój (...)

(...) Czy Kuna wie, jak się z niej pokpiwa za Kosmos? (...)

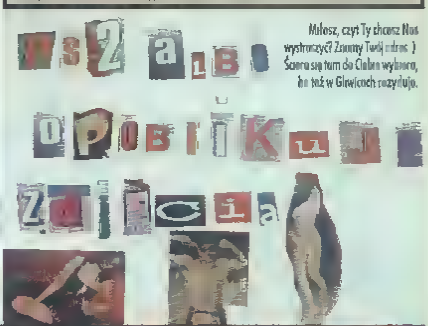
(...) Chciałbym zamówić numery archiwalne. Ale boję się, za nadgarstki mnie w pudełko tak jak to robiła ta gazeta o PlayStation (wyciąłem kapuchę wraz z zeszytem, czekałem już pół roku i czytelnicy liście... Szczęść Boże znowu) (...)

(...) Kupuję Wasze PS2 w Niemczech i cieszę się, że zrobiłem z Sony Poland w kwadracie. Macie się czego bać w swoich nowych myśli kuper (...)

(...) Jestem taki dziewczyny, no wiecie GTA2 nie z życiem tego świata, ze Nokia przy tym... Cześć (...)

(...) Kolo! Jesteś wielkie za fakta grającą w RPG i jest fantastyką (tu byś dostał odznakę za mocne zbliżenie myślisz. Z gorsza mogę napisać, za fucet grający w sRPG jest podatem) (...)

(...) HIV a ty między nami groczami! Nie martw się, że nie mogę dzieci. Jo też ich nie posiadam i jakoś żyję (kolo mo 16 lat, przyp. płat.)(...)





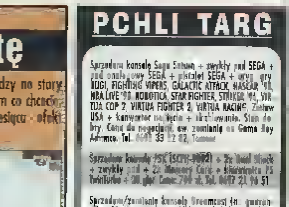
Nieustający konkurs na...
Najładniejszą kopertę

Ktoś się porobił niemiłosierny. Jedni podsyłają prace na nowy drudzy na stary quest. Oprócz tego przychodzi sporo prac nie na temat. Rysujcie zatem co chcecie. Również z quantum. Będę oceniał tylko efekt. A co do efektu to w tym miesiącu - efekt przeszedł w fazę - ale ja nie narzekam. Got wack! [S]



Prace dla: Pawła Nastajczuka z Wolicy i Roberta Kupisy z Rudy Śląskiej

PCHLI TARG



Sprzedam konsolę Sega Saturn + zwykły pad SEGA + pad analog firmy SEGA + pistolet SEGA + wiązki firmy RIDGE RACER 2, GALACTIC ATTACK, RAGE RACER, VIRTUA COP 2, VIRTUA FIGHTER 2, VIRTUA RACING. Zestaw USA + konwerter na polskie + nakładki analog. Stan dobry. Cena do negocjacji, ew. zamienię na Game Boy Advance. Tel. (0-prefiks-91) 53 12 12, Tomasz

Sprzedam/zamienię konsolę Dreamcast (ze gwarancją) + 25 gier + VMU firmy Tekline + kabel RGB + konsolę Game Boy Advance + 3 gry(m.in. Mysticron 2). Tel. (0-prefiks-91) 464 22 24

Sprzedam konsolę PC + 2 pady + 2 VMU (1 z głośnikiem) + 12 gier. Kupię PS2. Tel. (0-prefiks-91) 317 42 22

Sprzedam konsolę Game Boy Advance w stanie idealnym, gwarancja (prodajesz) Cena: 370 zł Tel. (0-prefiks-91) 464 [illegible] Tel. 0504 599 291

Sprzedam konsolę Nintendo 64 + pad + 2 gry (Mario Kart + Turok) + 3 inne (tytuły). Cena: ok. 700 zł Tel. (0-prefiks-91) 777 359

Sprzedam Kinowizor, PlayStation 2 + pudełko na 3 płyty, wszystko bardzo dobre. Kupię PS2. Tel. (0-prefiks-91) 464 [illegible] 22 zł Tel. (0-prefiks-91) 579 744 Robert

Sprzedam Kinowizor, PlayStation 2 + pudełko na 3 płyty, wszystko bardzo dobre. Kupię PS2. Tel. (0-prefiks-91) 464 [illegible] 22 zł Tel. 0609 28 63 25 Łukasz

Sprzedam Kinowizor do PlayStation, rok 1 [illegible] Tel. (0-prefiks-91) 241 252 25 49 Łukasz

Sprzedam Action Replay 2 w 1 + 4 pamięci. Cena: 80 zł. Tel. (0-prefiks-12) 42 57 094, pomóż Tomek

Sprzedam GTA (PS2) za 150 zł Tel. (0-prefiks-071) 21 49 35 Łukasz

Sprzedam [illegible] Tel. (0-prefiks-91) 329 139

Zamienię GTA na Memory Card do PS2 Tel. 0-802 29 77 92, Jacek

Sprzedam grę MAX PAYNE (PS2) za 200 zł, ew. wymienię na GTA3, DE GRINGE, SPIDERMANE 2 lub Memory Card do PS2. Tel. (0-prefiks-91) 39 32 48, Dawid (tylko tydzień rano!)

Sprzedam grę na PS2: KESSEN i ZONE OF THE ENDERS + kabel RIDGE RACER 5 (65 zł) Tel. (0-prefiks-91) 571 54 59 Andrzej

Sprzedam grę TOMB OF RAIDER 2 (PS2) stan: NM, 35 zł. Tel. 0505 09 45 67 Krzysztof

skoczyć? Czy Ty się dobrze czujesz? Zacznie się od TEKKEN... a na brudem porastają cym mieszkaniu i płaczących z głodu dzieciach skończy hiehie! Żarty żartami nielomiasi pro ponuje Ci... od rezu walnąć so bie w łeb sporych rozmiarow młotkiem bowiem lakich samic ze świecą szukać. Życzę wy-trwalosci w postanowieniu

JOGURT PAN!

"[...] Będziecie płacić za moje leczenie psychiatryczne... bo się uzależniłem od PE. Dobrze mi z tym nieloglem - codziennie czytam Waszą gazetę. Ale ja nie o tym chciałem. Opowiem Wam historię weźniętego pecelarze tym gościem jestem ja. Kiedyś nispalilem się na Playka i postanowilem na niego zbierać forsę. Po około pół roku uzbieralem ciężko wyzulone pieniądze i kiedy miałem się wybrać do sklepu, melke przeprowadzile ze mną poważną rozmowę o tym że kesę którą chcę wydeć wyrzucam w błoto i stało się... mame dała mi resztę forsy i tydzień później na moim biurku stał nowiutki kaflowy piec... w którego ładowałem dużo forsy na głupie dopałki, aby lednie grzały podczas zabawy. Potem zaczęłem kupować PE... Wkrótce zaprogramowałem PS2. Podjąłem radykalne kroki: sprzedałem swojego pieca, na przekór mamie (ledwo co przeżyłem). Cena PS2 mnie wynosić ok. 1200 - 1500 zł... e ze kompa dostałem właśnie 1500 zł. Z bananem wymalowanym na ryju poszedłem do supermarketu po "drugiego Pieje" i... napis na tablicy mnie roz***** na emen 2700 zł. Myślałem, że się za***** jogurtami i ruskiewkowymi z półki nie opodelll! Wróciłem do domu ze zwieszoną głową - nie miałem Pieje ani piwa. Pozbierałem się dopiero po 2 tygodniach, zdesperowany poszedłem na kurs prawe jazdy i do dziś czekam na forsę (za dwie miechy kończę 19 lat i pieniądzy wpadną). A moral z tego taki: nie stawiaj jogurtów obok konsoli! [...]"

Pietro, e-mail

królko mówiąc wyfrajerzyles się zostałeś z ręką w nocniku zepodalsa zonke pełniałeś gałę. Ale... czy eby do końca? Jak głoni plotka cene PS2 były w Polsce sztucznie zewyżone. Odpowiedzialni ze ten stan rzeczy dostali bęcki z góry". Cóż to jednak za pocieszanie skoro i ysiące Gre czy dostelo tak potężnego pieskecza?

BĘCKI

"[...] Ludzie je wes k***e, nie rozumiem. Twierdzicie że tworzycie czasopismo multiplatformowe... i coś lem niby o tych "innych" konsolach piszecie... Pi-szecie też ze na pierwszym miejscu siewiadie konsole SONY i dobrze i niech i tak będzie, każdy ma prawo do wyrażenia swojego zdania. Ale jak już się k***e nastewiecie na to, że o innych konsolkach będziecie pisać to róbole to k***a, w profesjonalny sposób a nie ch**lę odstewiadie... Nie chodzi mi o to żeby Was totalnie zbluzgać bo gesielkę mecie całkiem niezłą, ale to co robicie np. GameCube'owi to już jest, k***a, totalne chamstwo. Po pierwsze to k***a, niusów zaletwiecie w ciągu miesiąca tyle co je z jednej strony w tydzień mam... Po drugie to k***a pozdrowienie dla plotki, który Wam Cube'a załatwia. Mój ojciec zalelwił Cube'a w NY w dniu premiery. Po trzecie to (zapomniałeś o "k***e" - przyp. kor.) czemu się tak do NINTENDO dop*******le??? Czemu tak k***a, ślemnieje??? Co Wam NINTENDO zrobiło? (...) Ruszcie swoje słowione d**ska i napiszcie coś sensownego [...]"

Madman, e-mail

No k***a sam nie wiem, cóż sensownego zam jest w stanie napisać w obronie PE). Spróbuję... Podejście do NINTENDO to kwestia indywidualna. Jak zapewne zauważyłeś, każdy zg(Rząd) wyraża swoje opinie pod którymi się podpisuje tym samym odcinając się od opinii tzw. ogółu (bo w tłumie człowiek czuje się bezpiecznie). Nie podobe mi się styl 'N' - piszę o tym, nie podoba mi się X - piszę o tym, nie podoba mi się SONY - piszę o tym, nie podoba mi się fakt, że CRAZY TAXI 3 zosta nie X-clusive'em - piszę o tym, nie podoba mi się MGS2 - piszę o tym. I tu Cię popieram, każdy ma prawo do wyrażenia własnych opinii, więc k***a spe sują, gdyż zaprzeczasz sam sobie.

NOWY

"[...] Prawdę powiedziawszy, wcześniej nie kupowałem PE, pierwszy numer jaki nawinął mi się pod rękę to "styczeń 2002". A skusiłem się dlatego że wyczytałem na Sieci sporo pochlebnych opinii luźne klimaty bez komercchy, równi koleśle, którzy rozumieją problemy szarych Graczy:) I nie zawiodłem się!!! Trzymecie klimę... Jest jednak małe 'ale'. Nie wiem, czy to działesza młodzież jest taka jaka jest (czy może tylko mi się wydaje że kiedyś bardziej szanowało się ludzi... Jak czytam 'Listy' czy "Forum" (na Waszej WWW) aż mi się niedobrze robi że tyle gówniarzy kinie na Wasze PE etc. Na pewno jest to spowodowane Waszym luźnym klimatem w piśmie, ale szacunek powinien być - i tyle [...]"

???, e-mail

I Ty się dziwisz, że tudzie do nas ignją jak muchy do kału? Wszek nie mo to jak "swoje chłopy" naprawdę? A czytałeś kiedyś "Listy" w których gość by odpowiedział na wszystko tylko nie na temat...? Gulp!

MR. SPRZEDAWCA

"[...] Piszę do Ciebie pierdzący swoim okrutnie owłosionym zadem oszolomie bo nie mam się komu wyżalić. Dziękuję Wam za kilkuletnią tyranię przy tak niewiarygodnie po*********ym i tryskającym zewsząd idiotyzmem piśmie które jest dla mnie idealne do czytenia w 'świątyni skupienia'. BTW jeszcze będąc szczenięciem ubiegałem rodziców aby kupili mi konsolę. Nie o nich (konsolach) wtedy nie wiedziałem i pragnąłem Selume bo berdziej mi się podobał (po prostu uwielbiam kolor czerny). Mr. Sprzedawca w sklepie powiedział rodzicom że lepiej kupić PSX'e, gdyż me lepsze gry i srałstsa i co? I dostałem PSX'a. Dopiero później dowiedziałem się że to szare pudełko tak rajcuje (...). Aż tu pewnego dnia pojawił się 20 numer EXTREME a w nim Wesze wizje na temat gier na PS2. Kopara opadła mi do kolan i mało się nie spuściłem podczas czytenia... Pamiętam doskonale tą wizję że grając w jakieś rejdy przed szkołą będzie można spojrzeć na zegarek kierowcy aby zorientować się czy się nie spóźnimy! (...) Nie mo to jak rozwalić się na podłodze z pudem w łapach (ewentualnie w zębach) wlepić ryj w TV i delek

Krzyżówka - rozwiązanie

Wśród przysłanych do nas 100 kuponów! W dodatku kilku Czytelników zmieszało litery w hasłach: wile o mnie chodzi (ona...wie...), ale przecież "krzyżówkę" wypełnił "miszcz" Bi-Ha... Pierwsze hasło to LEGEND OF THE GUARDIANS - chodziło oczywiście o grę ROGS, ale "gdzie hasło" FINAL RESISTANCE - to kolejny tytuł gry C-12 i zresztą jest on "nasz" najnowszym nabytkiem. Ostatnie hasło to... Za miesięczną prenumeratę pisma Krzyżówki, wiecie, mu należy... To by wyjaśniało wreszcie jego "dziwne" zainteresowanie drogą sokiem. Oto lista nagrodzonych: Wojciech "Kenny" Kluza z Dąbrowca, Krzysztof "Kyo" Tanner z Kalisza (dobrze, że nie Kusanagi), Mateusz "Mateo" Jaśkiewicz z Warszawy i Krzysztof "Ulti" Dąbkowski z Człuchowa (tutaj też nie ma co dodać). Gratulacje!

towac się czystą cioranką. Pozostało mi schwytać wujka Ladena i za pieniądze, które bym za to dostał, kupić PS2. Pewnie myślisz: "skończ pie******ć, zacznij mówić", a więc kończę. Transmiszion kompliet [ ]"
Gustaw Wrocław

Je lu widzę kompletną kapę bardziej czarne jest Czarnula) czy X ? No, jak uważasz? Co się tyczy Saturna gdyby tylko ten system nie padł na ryj to kto wie jak by dziś wyglądała sytuacja na rynku gier wideo. Bądź tak wspaniałomyślny aby w grach podzięki postawić Mr Sprzedawcy (cóż za idiotyczne kay w!!!) browca

ROBALE...

"[ ] HIV czy w obecnym stadium nie powinieneś nazywać się AIDS? [ ]"
Leszek, e-mail

Freddie M nosił HIV a kopę lat, zanim ten przeistoczył się w AIDS je zaś swoją ksywkę nosząc na karku od ześwietlenia... o chorerka! Toz to 10 lat jak w facjatę strzelił! Nic to, robaki już śią mi wiadomości abym się "kindl" bo chcą dokończyć śmiedania (

PS2 I MONITOR

"[ ] Czy istnieje możliwość podłączania PS2 do monitora komputerowego. I czy warto, a jak tak, to co trzeba dokupić? [ ]"
Wojtek e-mail

Kilu odpowiada: Owszem można. Potrzebujesz tylko VGA Box stosunkowo drogiego (ok 150 zł) urządzenia które zmienia sygnał z konsoli na "zrozumiały" dla monitora. Niestety jakość uzyskanego w ten sposób obrazu jest co najwyżej dość dobra i nie da się jej porównać do obrazu na średniej klasy telewizorze podłączonym do konsoli kablem RGB lub S-VHS. Kolory są wysterczająco jaskrawe, jednakże efekt psuje niska rozdzielczość (poniżej 600 linii) oraz bardzo męczący efekt "migotania" spowodowany królszym niż w TV czasem świecenia pojedynczych punktów obrazu. Z drugiej strony obraz jest berdzo ostry i wyraźny więc jeśli nie masz w pokoju telewizora, powinieneś się bliżej przyjrzeć temu urządzonku.

DRIVERY

"[ ] Czy są dostępne jakieś nowe sterowniki dla PS2? Gdzie konsole poprzez tryb diagnostyczny mogę je uaktualniać np. sterownik DVD. Słyszałem, że razem z oryginalnym pilotem SONY do DVD jest dołączona płytka, która aktualizuje wersję DVD i jest przez to dostępna np. przybliżanie obrazu itp. Czy można kupić inne płytki do aktualizacji? [ ]"
Karol e-mail

Kilu odpowiada: Oj, chłopie pokręciłeś) Zacznijmy od trybu diagnostycznego - nie służy on do wgrywania nowego firmware'u, lecz do automatycznej kalibracji lasera DVD (i nie tylko zresztą). Twórcy PS2 nie przewidzieli możliwości bezpośredniego aktualizowania oprogramowania, dlatego też zajmujące miejsce ponad 2MB drivery które dostajesz z pilotem wgrywasz na Memory Card. Co ciekawe najnowszy model PS2 tego nie wymaga, gdyż odpowiednie wersje sterowników (v.2.1) zostały fabrycznie wgrane do jego wewnętrznej pamięci. Niestety płytki z driverami nie można kupić oddzielnie a jeśli nawet wgrasz sterownik na kartę, to niewiele Ci to da, ponieważ niektóre z nowych opcji dostępne są wyłącznie poprzez pilota.

ROZTERKI

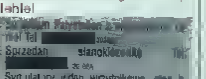
"[ ] Na wstępie zaznaczam że nie mam konsoli, posiadem jedynie komputer. Planuję w niedalekiej bliszym czesie kupić jakąś konsolę ponieważ szkoda mi już ledoweś kesę w komputer. W związku z powyższym mam do Wes parę pytań odnośnie konsol PS2 i Xbox (bo którąś z nich chcę nebyć) 1> Ile szacunkowo będzie kosztował Xbox w Polsce? 2> Ile mogą kosztować oryginały na Xboxa? 3> Jak Xbox zachowuje się z kopiami oryginałów (potrzebna są jakieś przeróbki czy coś podobnego?)? 4> Którą konsolę Wy preferujecie patrząc pod względem powstających obecnie gier? [ ] Bynio e-mail

Słuszna decyzje brachu ad 1> W chwili gdy piszę te słowa, Xbox wciąż nie miał premiery w Europie. Oficjalna cena X'a nie jest póki co znana, jednak - jeśli wierzyć przeciekom sięd i zowąd cena pudełka Billa nie powinna przekroczyć 2 tys. złotych (ok. 1600 zeta). Dużo to czy mało. Trza ocenic wg własnego budżetu i poczucia wartości hihihi! Proporcjonalnie X będzia kosztować na starcie znacznie mniej niż PS2 z drugiej strony w przeciągu kilku miesięcy cena powinna się ustabilizować. Sprawe jest wciąż otwarta nie tak zaś odległa przyszłość rozwieje wszelkie wątpliwości ad 2> W tej kwestii nie ma co liczyć na miłą niespodziankę - gry będą kosztować niemało, bo ok. 250 zeta. Bez komentarza, ad. 3> Póki co, zabezpieczenia X'owych gier nie zostały złamane, piracke kopie nie są osiągalne (czyt. nie istnieją) ad 4> Wg mnie na razie rządzi PS2 na drugim miejscu plasuję X-a GC okupuje ostatnie miejsce w rankingu Next-Genów. Podobne stanowisko przedstawia zdecydowana większość zg(Red.)ów.

FIGA

"[ ] Mam problem z moimi starymi, a mianowicie, jeśli wierzyć im w to co mówią, to mielbym już 4 Plejaki, 2 Game Boye, 1 GBA, 3 PlayStation 2 i jednego kompa. Czyli - po prostu obiecują mi że coś dostanę a nagle "tego dnia" jakoś dziwnie nie mają kasy (ale stery przedwczoraj zarobi 5 tys. ne?). Np. w wakscje miałem dostać GBA, ale moi rodzice rozmyślili się, twierdząc że za ty dzień kupią mi PS2. Ze tydzień powiedzieli mi że lepiej będzie dokonać zakupu na raty więc że miesiąc, bo wtedy się kończą raty za mebla. Za miesiąc mówią, że znowu nie ma kasy, więc za miesiąc. Po upływie kolejnego miesiąca stara powiedziała mi że że dwie miechy wyprawówka i dopiero jak zobaczy moja oceny to mi cokolwiek kupi. Po wywiadówce powiedziała że mam za dużo "pał" i nic mi nie kupi. (Hardzo słusznie postąpiła!) I jak zwykle nic nie dostałem ( ) Mój kolega pyskuje do swojej starej, a ona mu płaca kupiła (dwa dni przed tym dowiedziała się że nie zdał). Czy to jest sprawiedliwa? [ ]"
Łukasz Olsztyn

Nie bluźnij bluźniercu! Cholaf być przeczytać podobne farmazony napisane przez swojego dziecioka? Albo jasiek skończonym kabotynem, rozpieszczonym ćwokiem lub lewusem (a wąż się do roboty/książeki), albo rzaczywiście starzy przaginają pałę (nie mnie rozstrzygać apory rodzinne od tego są sądy...) Choć jeszcza nie dorobiłam się małych HIVąłek, to już mniej więcej wiem jak je będę wychowywać: twardo ("zasłużysz na nagrodę, to ją dostaniesz"). Potomstwa nie można rozpieszczać, bo dresiarze z nich wyrastają! Powtórzjesz się na przykład swojego kumpla który choć jest tumanem to jednak w nagrodę dostał plecy. Starzy nie zeczałeś że dostał go za karę? Hihihi!



Zaskanowane ogłoszenie nadesłał Paweł z Ostrołęki. Dzięki!

MEDIA

"[ ] Jak zapelrujecie się na problem zabójstwa nie tle konsolowym do którego niedawno doszło? Sprawa została rozdmuchana przez media moim zdaniem w krzywdzący dla nas Graczy sposób [ ]"
Baca, Oświęcim

Na ten temat odpowiada Brodek, przy okazji kryjąc media i prywatę szerząc.
"Jestem na najlepszej drodze do totalnego bojkotu ta'awizji. Bo nawet w renomowanych serwisach informacyjnych zaczynam wysłuchiwać rzeczy które są przedstawiane tendencyjnie i bez obowiązującej w mym mniemaniu rzetelności. Ostatnio mogłem się przekonać w jak rożny sposób można nazwać handel informacją. Kto się zorientował o czego pije, gratuluję, pozostali jeszcze do takich kwestii widocznie nie dorośli. Z pełną odpowiedzialnością tu stwierdzam – jest to procader naganny i bez wątpienia godzien potępienia, ale sam w sobie nie jest przestępstwem. Bo takie jest prawo i już. Tymczasem bez żadnych dowodów na podstawie pomówień zrobiono z tego sprawę kryminalną. Podkreślam raz jeszcze jeśli to prawda - karać z całą surowością, ale nie miłość boską, nie można uprzedzać wyroków sądowych i szmacić dla własnej korzyści całą grupę zawodową (...) Następne wiadomość dwóch młodocianych zwyrodnialców zabija kolegę bo nie oddał konsoli PlayStation 2 w terminie. Do tego grobowy komentarz o zwichnięciach psychicznych wynikających z gier i pokazywane przez cały czas jego Irwenia Iragmenty FPP shootera. Wniosek jest jeden - każdy Gracz to potencjalny zabójca zwyrodnialec i degenerat umysłowy. Gdy mowa o śmierci tysięcy ludzi podczas ataku terrorystów na Nowy Jork dominuje komentarz smutny przemijający refleksyjny i nie może być inaczej. Ale dlaczego gdy mowa o zabójstwie jednego chłopca zalanie się komentarze na podburzający ludzi niezorientowanych przeciw grom. RODZICE CHRONCIE SWOJE DZIECI. NISZCZCIE KONSOLE zdaje się krzyczeć prowadzący serwis polanelkabele. A może wysterczy zainteresować się po prostu hobby swojego dziecka? Ta sytuacja to dramat ale sposób jej prezentacji przez media jest również tragiczny. A potem jadąc w pociągu słyszę ze gry uczą zabijać. Żeraz po tych komentarzach. Ile sama stacja prezentuje program w którym ludzie pzrą się po mordach w wersji live i na przeciw faceta trenującego od lat sporty walki ateje dzieciak nie mający o tym zielonego pojęcia i to już jest OK!?

W krajach anglojęzycznych mają na tego typu zjawiska doskonałe określenia "cheap propaganda". Objęło nim całą grupę dziennikarzy odwracających uwagę społeczeństwa od spraw istotnych za pomocą spraw błahych w sobie duży ładunek emocjonalny. Bo tak naprawdę im głupsze społeczeństwo tym łatwiej nim rządzić a propos grafiluję reformy szkolnictwa. A nasze naprawdę potrafi dać czadu wasze debaty sejmowe gwarantuje nam poziom niektórych polityków którzy trafili do parlamentu prosto z ulicy bądź zenujących dennych programów telewizyjnych. A właściwie to nie trafili tam sami, to MY ich tam umieściliśmy. Świat się z nas śmieje mol mil. Nasza wiarygodność w Europie jest znacznie mniejsza niż próbuje się nam to przedstawić.
W tych samych wiadomościach



słyszę że emerytura w Polsce będzie w granicach 50% ostatniej pensji A i to nie do końca pewne bo ZUS fizebe jeszcze zdążyć skomputeryzować Jeszcze lepszy komentarz do tego wylapał Sdela otoż spiker ka powiedziała że w związku z tym emerytow już nie będzie stać na zagraniczne wojaże

Najlepsze zostawiłem sobie na sam koniec Otóż aby wyegzekwować opłaty abonamentowe RTV będą nam wysyłać do mieszkań kontrolerów Tiki kontrolerzy ma ponoć wchodzić do domu i sprawdzać czy nie mamy w nim aby telewizora Jeśli dobrze się orientuję w niuansach polskiego prawa, to nawet policja aby do mnie wejść bez zaproszenia musi mieć nakaz prokuratorski a taki kontroler po prostu zapuka kaze otworzyć i co? Myślicie za wejdzie? Znów powołam się na anglosasów my home is my castle A ja już taki jestem że cenię sobie prywatność nie lubię domokrążców i zasady lubię być upierdzielany o wszelkich wizytach idąc dalej taki kontroler mógłby sprawdzić na przykład czy aby moja konsola jest nie "modyfikowana w stronę większej grywalności" i czy czasem płytki się aby nie wyłamały od spodu Stąd już naprawdę tylko krok od państwa policyjnego Wyczerpałem temat "

AMBITNI!!!



Hmm dzięk za nowe piece Spoko się Was kuna "ambitnych" zrobiło I dobrze ale kilka rzeczy muszę Wam jeszcze pizekazać

1 Dobize by było gdyby lekaty oscylowały w granicach 3—4 tysięcy!!! Jak będą za długie to nie pójdą do druku (w całości) bo mi się nie chce ich skracać – poza tym zaraz byście się pluli że uciąłem najlepsze fragmenty

2 Nie piośdie mnie w miiech o to bym komeniowali Wasze piece prywatne (Hi Kubet!) – nie mam na to czasu poza tym od tego jest właśnie ta rubryka..

3 Postanowiłem dać ostrzeżenie wszelkiego rodzaju analfebetom i innym podwórkowym cwaniakom, którym się wydaje że potrafią pisać i nadają się do pisma o konsolach Chciałem Wam druknąć list takiego jednego wała – ot tak dla śmiechu ale na razie zrezygnowałem Nie potrafisz pisać? Nie masz pomysłów? Super)) Weź udział w konkursie "wykrzyknij" Ogólnie jednak większość prac jest raczej spoko tylko mam prośbę może byście lek trochę wykazali się władzą a nie tylko nawijali o ogólnikach co?

Polemika
IDEALNY GRACZ?

Dostałem ciekawy leksicik od gościa o kyywie **Caleb** (jeśli dobrze łozczytniem), w którym to autor przeprowadza klesyfikację Graczy No wiecie od lamere po hardcore owców od zela do supaboheiara) Ild Ale nie to jest najciekawsze Caleb wpadł na pomysł stworzenia swego rodzaju dekalogu Gracza czyli co Gracz powinien a czego nie powinien robic Postanowiłem omówić po kolei to co wymyślił i trochę z nim podyskutować. Przy okazji czekam na Wasze propozycje dekalogu - może razem uda nam się wymyślić jakieś optymalne zasady Oczywiście dla jaj bo przecież nikt nikomu niczego nie może nakazać

1 Pomagaj 'beginierom" (początkującym - przyp Dz.) - pamiętaj, że kiedyś sam nim byłeś. Staraj się im podpowiadać

Oka nie ma się czego czepnąć Tylko nie za bardzo kumam co tu im podpowiadać? Gry to nie jest jakieś na maksa trudne zajęcie... Poza tym jak ja zaczynałem to najbardziej mnie wpleniali właśnie tacy "dobizy wujkowie co to zaczynali mi podpowiadać a potem to niby na chwilę brali pada "żeby coś mi pokazać a potem to mogłem iść na spacer Szczególnie w salonach obowiązywała taka zasada - wszyscy bywalcy grali za Twoją kasę i jeszcze kazali Ci się cieszyć z tego powodu że masz okazję "uczyć się od lepszych" Z doświadczenie wiem też że większość początkujących Graczy nie lubi jak się im podpowiada - ot względy ambicjonalne Chcą sobie udowodnić że sami dadzą radę

2. Tępe lemerów, nie dodać, nie ujmać.

A i owszem – sporo by tu można dodać i ująć Jeśli chodzi o mnie to uzewnętrznieniem się ten temat w leksonie "Horoskop dla Resputina" z numeru 54 Ponoć ziomale Rasputina do dziś szukają mnie na mieście hehe!

3. Nie używaj kodów ani opisów do gier

Ech Caleb - daj Ty spokój co? Po to są opisy żeby z nich czasem korzystać Nie mówmy że nigdy z nich nic nie zerznąłeś! Może użycie kodów przy pierwszym przechodzeniu tytułu jest głupie, ale później - gdy go ukończysz – to nie eens Ja jakiemś się nie zlamsko kiedy po przejściu FF TACTICS kody dały mi dostęp do przeróżnych ciekawych opcji i ustawień

4 Staraj się grać we wszystko, od RPG po różnego rodzaju strzelanki i symulatory

Spoko jeśli komuś się chce to wporzo Ale różne ludzie mają gusta Jak nie grają w jakiś gatunek bo go nie lubią To nie są przez to gorszymi Graczami Nawet u nas w Redakcji większość redaktorów ma jeden/kilka gatunków których nie trawi Ja na przykład nie cierpię symulatorów wędkarzenia Po co mam się zmuszać do czegoś co mnie wnerwia?

Spróbuj namówić Gamerę na sesyjkę z rolplejem hehe miesiąc w szpitalu masz jak w banku - znieczulenie bonusowo

5 Zawsze mów co myślisz Jeśli bardziej lubisz FIFĘ od ISS-a, to jej błoń jeśli masz jakieś argumenty Nie bądź jednak fanatykiem, który za wszelką cenę broni swojej ulubionej gry - dla zasady

Tutaj zgoda Ale widziałem też jak kończyły się dyskusje o wyższości FIFY nad ISS na EXTREME PARTY 2 przy "Śmietniku" doszło niemal do samosądu nad grupą "fifkowych" zapaleńców którzy próbowali przekonać ekipę (tozwściekłych po odwołaniu turnieju ISS-a) fanatyków produktu KONAMI do tego że to właśnie EA ze swą serią rządzi Uwierz mi Caleb - nie chciałbyś się tam znaleźć Ogólnie masz oczywiście rację

6 Staraj się nie obrażać innych konsoli, pamiętaj że jesteś Graczem i gresz we wszystko, na każdej konsoli Nieważne czy jest to SNES PS2 czy GC Każda konsola ma dobre gry Jak już chcesz się kłócić, to pamiętaj o dobrych manierach.

Hohoho - "dobre maniery" to Ci wyszło stary, hehehe! Niech Ci będzie, w sumie masz rację Jeśli chodzi o obrazanie innych konsoli niz własnie to nie ma to tolerancji To tednie bizmi "giatsz we wszystko i na każdej konsoli" Jak masz kasę na te wszystkie konsole to gresz A jak chcesz PS2 a sie rzy kupują CI pod choinkę Pegazuse?

7. Staraj się nauczyć slangu Graczy prostych skrótów (FPS, RTS itp) oraz takich słów, jak "ramka" czy "aliasing"

W sumie czemu nie? Bo ja bym na przykład chciał się dowiedzieć co znaczy takie słowo "konsole" Kolego mi Rumaczyj ale jeśkoś nie zalapałem Zartuję sobie Mesz slupiocentową rację Po to właśnie między innymi HIV od czasu do czasu pisze stosownie słowniczki

8 I najważniejsza zasada niezależnie czy jesteś biały, czarny czy żółty wszyscy Grecze to jedna rodzina. I choć - jak w każdej rodzinie - czasem się bijemy lub kłócimy to zawsze pozostajemy rodziną

Amen ssss że jak się niezywasz? Matka Teresa? Wow powaliłeś mnie ten punkt! Najbardziej podoba mi się moment z biciem w rodzinie Bo zupa była za słona?

Spoko fajny ten Twój spis Tlochę się zgrywałem ale nie bierz tego za bardzo do serca Ilo tylko jaje ( ) No to tyle na dzisiaj a w przyszłym miesiącu uderzymy z lemelem kontrowersyjnym i starym jak moje trapy☐ **[Dziadu]**

Duddlu, uczniowego syna 8-ego praktykanta Caleba, a moiego wychowanka, po lekci :)



Konkurs dla ambitnych /publicystyka Czytelnika/
KRYZYS GIER PRZEŁOMU WIEKU

Właśnie siedzę na chacie i gram na swoim piecu (tak, tak pieciu, oprócz konsoli mam w domu PC) w jakąś grę, którą pożyczył mi mój kumpel (nawet już nie chciałem, wcisnął mi ją na siłę), i owiedział: "Weź to graj i zamień luj, jak zobaczysz grafę to ci oczy z orbit wyskoczą". Wziąłem, zainstalowałem, patrzę - grafika rzeczywiście jest super, ale klimat i cała reszta zmysłowa... Pytam: "Do cholery! Ludzie, czy w grach najważniejsza jest grafika?". Niektórzy Gracze uważają grafikę za największy wyznacznik oceny danej gry. To nieprawda, że w grach najważniejsza jest oprawa! A co z klimatem, muzyką, animacją (chociaż ta z kilku gier ma "grafikę"), jak słyszę rozmowy kolegów, którzy nawet daną grę za lepszą, bo ta posiada ciekawszą pełnej sceny (czy coś takiego), to naprawdę płakać mi się chce

Właśnie takie podejście do tematu powoduje powstawanie coraz nowszych konsol które przerzucają coraz większe dosłownie gigabajty. Pamiętacie co napisał Dziadu w tekście o Xboxie...? Chłopak ma rację - konsole już nie będą stać cały czas na tak długo. Wcale za sprzedaż szalonego Billa i jego mICROSOFTU tylko przez takich debili, co to domagają się coraz lepszej grafiki w grach wideo. Ludzie opamiętajcie się! Pomyślcie czym tak naprawdę różnią się stare gry od nowych np porównajcie GT2 i GT3. Potrzebna będzie Worm do tego recenzja GT3 (PE#49) - została w niej dokonane porównanie Audicy z GT2 GT3 i rzeczywistego modelu. Przeczytajcie co jest napisane pod spodem "W kwestii dokładności odwzorowania modeli samochodów nie widać żadnej różnicy, przynajmniej pomiędzy GT2 i GT3 - tak napisał w mailu Gamera no co zarzegawałśmy gromkim śmiechem! Nie wiem skąd o zgrzeszyłem ten śmiech, bo Gamera dobrze osądził w kwestii dokładności odwzorowania różnic nie widać! Fura z GT3 ma po prostu więcej połygonów (oczywiście nie twierdzę że GT3 różni się od GT2 tylko grafiką, bo to nieprawda) W trzeciej części GT jest sporo usprawnień nowe tory nowe fury ale większość osób kupujących tę grę robi to ze względu na zajefajną grafikę. Zastanówmy się, czy GT3 byłoby gorszą szmirą, gdyby wizualne prezentowało się gorzej niż w rzeczywistości. Jo miałbym to głęboko podczas gdy inni pewnie narzekaliby, że GT3 to kicha, bo słaba wygląda

Jeszcze bardziej wkurza mnie brak szacunku do gier 2D. Niektóre z tych tytułów to mistrzostwa świata w swoim gatunku, a Gracze wybrzydzają, że "płaskie" gry to przeżytek. Guzik prawda, znam setki płaskich gier, które są znacznie lepsze od 3D chłamu. Kiedyś zaproszłem do siebie kumpla, grałśmy w TEKKENa po upływie mniej więcej godziny zaproponowałem zmianę gry i włączyłem STREET FIGHTER ZERO 3. Gdy mój kolega zobaczył, że gra jest w 2D, stwierdził, że nie będzie grał w jakieś steracie z płaską grafą i w ogóle 3D rulez. Juz chciałem wykopać go z chaty, ale gra mu się spodobała (miał chłopak szczęście). Nie osądzajcie książek po okładce! Uwielbiam i szanuję gry 2D, podziwiam ich twórców (z CAPCOM i martwym SNK na czele) za trud, jaki wkładają w wypracowanie każdej gry, która i tak nie sprzeda się lepiej niż jakiś gniot z przestrzenną grafiką, tylko dlatego że takową posiada...

Pomyślcie czasy C64, potem NES-a - wtedy nie patrzyło się na grafikę, ja zagrywałem się w tytuły z tamtych lat jak głupi. Dzisiaj trudno znaleźć grę, która miałaby tak fajny klimat. Przez "tokumentów na dobrą grafikę" wychodzi coraz mniej gier w które można pograć. Co jedno to lepiej wyglądo (HIV jasnone) a o sprzedaje w taką trochę pogroć ( ) Gracze (zwłaszcza ci zarówno do konsolowców jak i pecetowców) sami doprowadzili się do takiej sytuacji. Potwierdzają się słowa Dziadu za kilka lat pozostaniemy przy swoich konsolach, bo na nowe nie będzie nas stać, będziemy się oblizywać widząc screeny z gier na nowe konsole. Postęp technologiczny w naszych czasach nie jest spowodowany genialnymi ludźmi pracującymi nad nowymi wynalazkami, ale zapotrzebowaniem na nie. Tak też będą robić giganci rynku konsolowego. Oni zrobią wszystko, żeby mieć kasę. "Chcecie lepszej grafiki, to kupcie naszą nową konsolę" - tak Was potraktują ☐ **Bartosz Oczujda; gauki@o2.pl**

Bartosz podesłał nam już kilka prac (m.in. ciekawy tekst o PC), niestety nie opisanych - więc zadbajcie na przyszłość, by jego prace znalazły się w tym miejscu. Postarajcie się o nieco bardziej anonimowe maile. Wasz tekst Bartosza jest mniej więcej reprezentatywny (M.in. fakt, kopanka mi nie idzie tak to przeczytałem - ja napisałem prawie to samo w "ZAPACH SMU TOWY"). Aha, sorka stary, ale musieliśmy "trochę" skrócić Twój tekst. [Dziadu i Sela]

GleCak z czasem podane to moc mobilnej, srebrnej zabawy. Kosiacz. Tylko jeden z paczek jest oryginalny. Zmień pacz.

Do przykazań Caleba warto/ałoby jeszcze dodać: nie wierz we wszystko co jest napisane w PSX EXTREME

Jakub byłeś o krok od wygranej – niestety zapomniałeś nakleić kuponu.. GameCube przeszło Ci koło nosa:)

TIPSY



by pLaYmAn

Podbijanie levelu postaci o jeden.
Naciśnij i przytrzymaj (w takiej kolejności!) L1+R2+L2+R1, po czym (cały czas trzymając) wciskaj ■ ▲ ● ✕, → ↓ ← ↑

Podbijania levelu czarów o jeden.
Naciśnij i przytrzymaj (w takiej kolejności!) L1+R2+L2+R1, po czym (cały czas trzymając) wciskaj: ↑, ↓, ←, →, →, ←, ↓, ↑

Nieśmiertelność:
Naciśnij i przytrzymaj (w takiej kolejności!) L1+R2+L2+R1, po czym (cały czas trzymając) wciskaj: ✕, ↓, ▲, ↑, ●, →, ■, ←, powinien pojawić się tekst z napisem "The Gods Favor You".

Dodatkowe kasa:
Naciśnij i przytrzymaj (w takiej kolejności!) L1+R2+L2+R1, po czym (cały czas trzymając) wciskaj: ●, ■, →, ←, ✕, ▲, ↓, ↑

Przywrócenia zdrowia do maksimum:
Naciśnij i przytrzymaj (w takiej kolejności!) L1+R2+L2+R1, po czym (cały czas trzymając) wciskaj: ▲, ●, ←, ■, →, ✕, ↑

DRAKAN

PS2

Klucze do wszystkich skrzyń:
Podczas gry wciśnij i przytrzymaj R1+R2, po czym naciskaj: ●, Select, ✕, ■, R3, L1, L3, L2, ▲, L3

Nieskończona ilość itemów:
Podczas gry wciśnij i przytrzymaj R1+R2, po czym naciskaj: ▲, L1, Select, L2, R3, L3, ■, ✕, R3, ●

Nieskończone ilość Wind Boost:
Podczas gry wciśnij i przytrzymaj R1+R2, po czym naciskaj: Select, L1, R3, ●, L2, ▲, ✕, L3

Nieśmiertelność dla Katariny:
Podczas gry wciśnij i przytrzymaj R1+R2, po czym naciskaj: ✕, ●, L3, ▲, R3, Select, R3, L1, L2, ■

Nieśmiertelność dla Wind Dancer:
Podczas gry wciśnij i przytrzymaj R1+R2, po czym naciskaj: Select, ▲, L1, ✕, R3, L2, ■, R3, ●, L3

Pirates
THE LEGEND OF BLACK KAT

Ukończanie wykonywanej misji:
Podczas danej misji wciśnij: ←, ←, ←, ←, ▲

Nieskończona amunicja:
Podczas gry wciśnij: L1, L2, R1, R2, ▲

Nieskończący się czas:
Podczas gry wciśnij: L1, L2, R1, R2, ●

Nieśmiertelność:
Podczas gry wciśnij: L1, L2, R1, R2, ✕

Zabójcze uderzenia:
Podczas gry wciśnij: L1, L2, R1, R2, ■

Wielcy Gracze:
Podczas gry wciśnij: R1, R2, L1, L2, ▲

STATE OF EMERGENCY

PS2

GAME BOY ADVANCE

TIPSY

Shaun Palmer's Pro Snowboarder
Wszystkie trasy i deski:
Wpisz jako kod:
QFJ7MP0N25CM4

Golden Sun
Zmiany imion bohaterów:
Na screenie, gdzie nadajesz imię Rodzinie, wciśnij trzy razy Select.

Jackie Chan Adventures
Wszystkie poziomy:
Na czarnym screenie z napisem "Press Start", przytrzymaj R i wciskaj: ●, ▲, ←, ↓, ↑, →

PRZEKAŻ WYPEŁNIJ DRUKOWANYMI LITERAMI

Zamawiam prenumeratę*
kontynuacja prenumeraty

6 miesięcy	12 miesięcy
33 zł	57 zł

Zamawiam numery archiwalne*
Cena: Nr 1 - 11/12 4,5 zł Nr 13 29 5,5 zł od Nr 30 6 zł

Proszę o przesłanie faktury VAT. Nasz NIP

Upoważniamy firmę Grupa 69 do wystawiania faktury VAT bez podpisu odbiorcy.

Zamawiam "Poradnik PSX Extreme"* Nr. 1/98 10 zł

PRZEKAŻ WYPEŁNIJ DRUKOWANYMI LITERAMI

Zamawiam prenumeratę*
kontynuacja prenumeraty

6 miesięcy	12 miesięcy
33 zł	57 zł

Zamawiam numery archiwalne*
Cena: Nr 1 - 11/12 4,5 zł Nr 13 29 5,5 zł od Nr 30 6 zł

Zamawiam "Poradnik PSX Extreme"* Nr. 1/98 10 zł

PRZEKAŻ WYPEŁNIJ DRUKOWANYMI LITERAMI

Zamawiam prenumeratę*
kontynuacja prenumeraty

6 miesięcy	12 miesięcy
33 zł	57 zł

Zamawiam numery archiwalne*
Cena: Nr 1 - 11/12 4,5 zł Nr 13 29 5,5 zł od Nr 30 6 zł

Zamawiam "Poradnik PSX Extreme"* Nr. 1/98 10 zł



PORADNIK

Każdy egzemplarz PORADNIKA PSX EXTREME zawiera super naklejkę którą możesz zmienić oblicze swojej konsoli. Możesz nakleić na swoją konsolę grafikę Resident Evil 2, Tekken 3 (w dwóch wariacjach) bądź Tomb Raider 3. Gdzie indziej dostaniesz nigdzie indziej. W PORADNIKU PSX EXTREME znajdziesz m.in. tipsy i porady do ponad 350 gier na PlayStation (44 strony megapomocy) wyczerpujący artykuł o prawdziwej historii tej konsoli i przegląd podstawowych akcesoriów na PSX.



W każdym PORADNIKU znajdziesz jedną z ekstra naklejek na Twoją konsolę